Accommodation Fact Sheet

Millennium Hotel Doha

Jawaan Street, Al Sadd PO Box
24249 Doha, Qatar
, Al Sadd, Doha, Qatar
Phone: +974 4424 7777 Fax:
E-mail:
Website: https://www.millenniumhotels.com/en/doha/millennium-hotel-doha/
GIATA: 129775

Code: AQAQATHAP4
Search Code:
Type: Hotel
Class: Standard
Local Rating: 5 Star
Featured Rating: 5 Star

Destination: Qatar
Handling: MTS Qatar
Group:
Chain: Millenium Hotels
Owner:

Lat: 25.283315
Lng: 51.495720

Photo Gallery



Hotel exterior

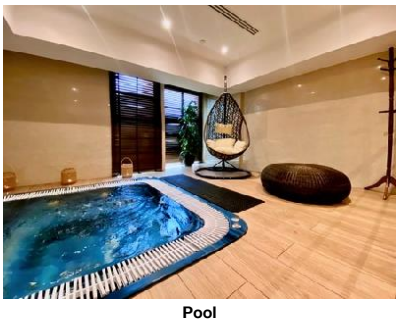

Pool



Restaurant



Conference Facilities

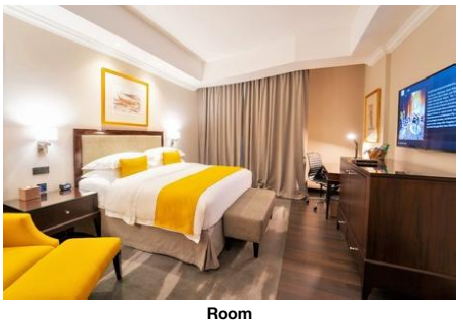

Room

Descriptions

Descriere generală
Hotelul Millennium Hotel Doha (doar pentru adulți), care este deosebit de popular printre cei aflați în luna de miere, este foarte aproape de cele mai apropiate baruri și restaurante. Cea mai apropiată plajă se află la cca. 8 km distanță (serviciu de transfer către plajă gratuit). Pe plajă sunt disponibile șezlonguri și umbrele de soare la un cost suplimentar. Orașul Corniche este la aprox. 5 km. Chiar lângă hotel sunt diverse magazine și un supermarket pentru cumpărăturile dvs. De asemenea, la cca. 1 km de hotel este un cinematograf. Următoarele atracții pot fi accesate de la hotel: Souq Waqif (cca. 5 km). Aveți la dispoziție o stație de autobuz (cca. 20 m), o stație de taxi (direct la hotel) și o stație de metrou (cca. 50 m) cea ce vă garantează mobilitatea în oraș. În locuri mai îndepărtate se poate ajunge cu trenul. Gara cea mai apropiată este prin gara aflată la aproximativ 50 m. Pentru îngrijiri medicale în caz de urgență, există un spital la cca. 2 km distanță. Aeroportul (DOH) se află la aprox. 19 km. Un serviciu de transfer (contra cost) face legătura între hotel și aeroport.

Facilități
Romanticul hotel, care a fost renovat parțial în 2021, dispune de 7 etaje și peste 226 camere. Acesta oferă oaspeților săi recepție (check-in de la 15:00, check out până la 12:00), lobby cu bar, un total de 4 lifturi, aer condiționat, seif (gratuit), magazin, parcare (gratuită), sistem securizat de intrare și birou de schimb valutar. Pentru a satisface apetitul aveți la dispoziție în hotel 4 restaurante cu aer condiționat și un snackbar. Accesul la internet WiFi este disponibil gratuit pentru oaspeții hotelului. În plus, hotelul oferă o zonă de conferințe cu un total de 8 de locuri și cu acces la internet. Pentru oaspeții cu dizabilități fizice, unitatea de cazare oferă un lift accesibil pentru scaune cu rotile, băi parțial accesibile pentru scaune cu rotile și acces fără bariere. Serviciul de menaj și room service sunt gratuite. Spălătorie și călcat sunt disponibile la un cost suplimentar. Este posibil să se perceapă un cost suplimentar pentru serviciul de concierge.

Piscină
Zona exterioară a modernului hotelul include o piscină pentru copii.

Catering
Mic dejun (între orele 06:30 - 10:00) bufet suedez. Demipensiunea include micul dejun și prânzul sau cina (sunt disponibile și meniuri pentru copii). Demipensiunea Plus include micul dejun și prânzul și băuturi alcoolice importate limitate în anumite restaurante sau baruri (sunt disponibile și meniuri pentru copii). Pensiunea completă include micul dejun, prânzul și cina. Micul dejun și prânzul și cina pot fi servite numai în anumite restaurante. Sunt disponibile și meniuri pentru copii. Pensiunea completă Plus include micul dejun, prânzul și cina. micul dejun și prânzul și cina pot fi servite numai în anumite restaurante. Sunt disponibile și meniuri pentru copii. All Inclusive: micul dejun, prânzul și cina. Micul dejun, prânzul și cina pot fi servite numai în anumite restaurante. Sunt disponibile și meniuri pentru copii. Apă, băuturi răcoritoare, cafea și ceai și prăjituri și produse de patiserie. Băutură de bun venit, 1 masă în restaurantul à la carte, internet gratuit, service 24h, minibar gratuit în cameră (limitat) și utilizarea gratuită a seifului (în baza unei garanții). Este posibil check-in mai devreme și check-out mai târziu (în funcție de disponibilitate). All Inclusive Plus: micul dejun, prânzul și cina. Micul dejun, prânzul și cina pot fi servite numai în anumite restaurante. Sunt disponibile și meniuri pentru copii. În plus Apă, băuturi răcoritoare, cafea și ceai și prăjituri și produse de patiserie. Posibil upgrade de cameră în funcție de disponibilitate, internet gratuit, utilizarea gratuită a seifului (în baza unei garanții), reduceri cu unii furnizori externi de servicii sportive, minibar gratuit (limitat), acces VIP la lounge, service 24h, check-in și check-out VIP și acces gratuit la zona spa. Este posibil check-in mai devreme și check-out mai târziu (în funcție de disponibilitate). 1 masă în restaurantul à la carte. All Inclusive Light include micul dejun, prânzul și cina. Micul dejun, prânzul și cina pot fi servite numai în anumite restaurante. Sunt disponibile și meniuri pentru copii. În plus apă, băuturi răcoritoare, cafea și ceai și prăjituri și produse de patiserie. Băutură de bun venit și internet gratuit.

Sport/Leisure
Oferte pentru sport și divertisment: Fitness și tenis (posibil contra cost, la cca. 2 km distanță). La cca. 5 km de hotel, sunt oferite sporturi nautice (unele de către furnizori locali). La cca. 11 km de hotel este un teren de golf. Oferte de wellness: Saună gratuită. Zonă de spa și masaje contra cost. Baie turcească și hamam posibil contra cost. Îngrijirea copiilor: program de animație pentru copii.

Informații suplimentare
Pentru anumite facilități sau activități se pot aplica taxe suplimentare. Unele servicii depind de anotimp și de condițiile climatice locale. Nu se servește alcool în acest hotel. Limbi de serviciu: engleză, franceză și arabă. Carduri de credit: American Express, Euro/MasterCard și Visa.

Standard Zimmer:
Dimensiune: 23 - 25 m².

Service Units

Board & Mealplan

Halfboard
- Includes Lunch or Dinner
- Child Menu
- Includes Breakfast

All-Inclusive Plus

- Includes Breakfast	where: only in selected restaurant or bar	- Includes Lunch	where: only in selected restaurant or bar
- Includes Dinner	where: only in selected restaurant or bar	- Child Menu	
- Cake & Pastries		- Coffee & Tea	
- Mineral Water		- Softdrinks	
- Free Wi-Fi		- Free Mini-Bar	limit: limited
- Free Safe-Deposit		- A la carte Restaurant	Service Cycle: per day
- 24 hour service		- Early check-in (subject to availability)	
- Late check-out (subject to availability)		- Upgrade Room	

Accommodation Fact Sheet

Millennium Hotel Doha

Jawaan Street, Al Sadd PO Box
24249 Doha, Qatar
, Al Sadd, Doha, Qatar
Phone: +974 4424 7777 Fax:
E-mail:
Website: https://www.millenniumhotels.com/en/doha/millennium-hotel-doha/
GIATA: 129775

Code: AQAQATHAP4
Search Code:
Type: Hotel
Class: Standard
Local Rating: 5 Star
Featured Rating: 5 Star

Destination: Qatar
Handling: MTS Qatar
Group:
Chain: Millenium Hotels
Owner:

Lat: 25.283315
Lng: 51.495720

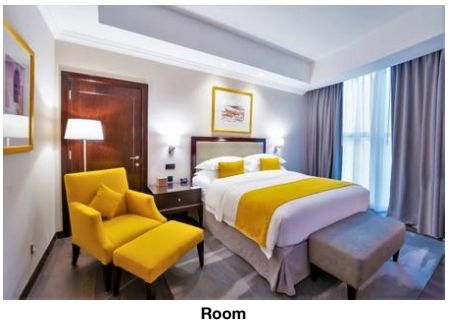

Room

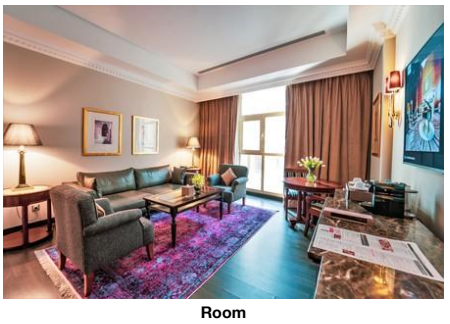

Room

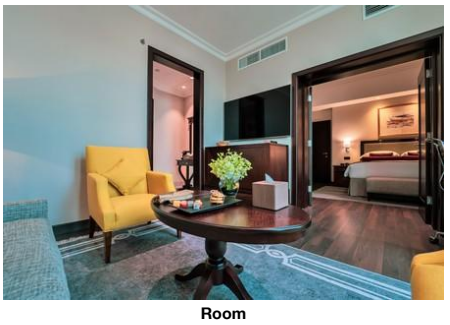

Room



Room

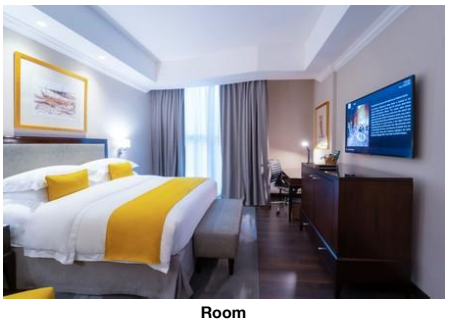

Room

- VIP lounge access
- SPA access
- VIP check-in & check-out
- preferred rates on external services

All-Inclusive Light

- Includes Breakfast	where: only in selected restaurant or bar	- Includes Lunch	where: only in selected restaurant or bar
- Includes Dinner	where: only in selected restaurant or bar	- Child Menu	
- Cake & Pastries		- Coffee & Tea	
- Mineral Water		- Softdrinks	
- Welcome Drink		- Free Wi-Fi	

All-Inclusive Ultra

- Includes Breakfast		- Includes Lunch	
- Includes Dinner		- Child menu	
- Cake & Pastries		- Midnight Snacks	
- Mineral Water		- Softdrinks	
- Welcome Drink		- Free Wi-Fi	
- Free Mini-Bar	limit: limited	- Free Safe-Deposit	
- A la carte Restaurant	Service Cycle: per day	- 24 hour service	
- Early check-in (subject to availability)		- Late check-out (subject to availability)	
- Upgrade Room		- VIP lounge access	
- VIP check-in & check-out		- SPA Access	

All-Inclusive

- Includes Breakfast	where: only in selected restaurant or bar	- Includes Lunch	where: only in selected restaurant or bar
- Includes Dinner	where: only in selected restaurant or bar	- Child Menu	
- Cake & Pastries		- Coffee & Tea	
- Mineral Water		- Softdrinks	
- Welcome Drink		- Free Wi-Fi	
- Free Mini-Bar	limit: limited	- Free Safe-Deposit	
- A la carte Restaurant	Service Cycle: per day	- 24 hour service	
- Early check-in (subject to availability)		- Late check-out (subject to availability)	

Fullboard Plus

- Includes Breakfast	where: only in selected restaurant or bar	- Includes Lunch	where: only in selected restaurant or bar
- Includes Dinner	where: only in selected restaurant or bar	- Child Menu	

Fullboard

- Includes Breakfast	where: only in selected restaurant or bar	- Includes Lunch	where: only in selected restaurant or bar
- Includes Dinner	where: only in selected restaurant or bar	- Child Menu	

Halfboard Plus

- Includes Breakfast		- Includes Lunch	
- Child Menu		- Imported Spirits	limit: limited where: only in selected restaurant or bar

Facts

Honeymooners

- King Size Bed
- Fruit Basket in Room
- Romantic Mood
- Romantic Bath
- Honeymooners Discounts & Packages
- Flowers in Room
- Romantic Room Location and Views
- Romantic Room Decoration
- Romantic Dining

Agri-Tourism

- Plants and Gardens

Sports

- Sports

Other Sports

- Parasailing

Bathing Facilities

- Bathing Facilities

Swimming Pool

- Indoor Pool	1 No child basin Freshwater, Heated Open Seasonally: No Jan Dec

Beach

- Route to Beach:	along a road	- Public Beach	
- Sunshades on Beach	extra fee	- Sunbeds on Beach	extra fee
- Service at the Beach			

Millennium Hotel Doha

Jawaan Street, Al Sadd PO Box
24249 Doha, Qatar
, Al Sadd, Doha, Qatar
Phone: +974 4424 7777 Fax:
E-mail:
Website: https://www.millenniumhotels.com/en/doha/millennium-hotel-doha/
GIATA: 129775

Code: AQAQATHAP4
Search Code:
Type: Hotel
Class: Standard
Local Rating: 5 Star
Featured Rating: 5 Star

Destination: Qatar
Handling: MTS Qatar
Group:
Chain: Millenium Hotels
Owner:

Lat: 25.283315
Lng: 51.495720

Business & Congress

- Business & Congress

General Facilities
- Conference Room
- Business Centre
- Reception Desk
- Speaker's Desk
- Tables

Seatings

- No. of Seats:	8	- Boardroom Style	free of charge
- Classroom Style	free of charge	- Reception Style	free of charge
- Theatre Style	free of charge		

Technical Equipment
- Internet Access
- Video Beamer
- Overhead Projector
- Printer Color
- Fax
- Scanner

Services
- Catering Service

Disability Friendly

- Disability Friendly

Entrance
- Ramp/Level Access
- Door Type Manual, Automatic, Revolving

Lift
- Wheelchair Suitable
- Handrail in Lift

Rooms w. Disabled Facilities
- No. of Rooms 2

Bathroom
- Shower/Tub Roll-In Shower, Free Standing Seat
- Wheelchair Suitable
- Emergency Call System

Environmental Commitment

- Environmental Commitment

Hotel
- Building Design Materials from the area
- Energy Conservation

Room
- Bulk Soap, Shampoo, Lotion Dispensers
- Environmental Cleaning
- Towel Re-use Program
- Sheet Re-use Program

Food&Beverage
- Durable Service Items

Food & Beverage

- Food & Beverage

Dining Room
- Air-Conditioning
- Smoking Allowed: In Signed Areas

Restaurants

- No. of Restaurants:	4	- Main Restaurant:	Buffet, A la Carte 06:30 - 23:00
- Local/National Restaurant		- Mediterranean Restaurant	06:30 - 23:00
- A la carte Restaurant	06:30 - 23:00		

Bars
- Lobby Cafe
- Snack Bar

Beverage
- Water & Softdrinks
- Coffee & Tea

Special Food & Beverage
- No Alcohol Served!
- Vegetarian Food
- Gluten Free Food
- Halal Food

Breakfast
- Breakfast Type: Breakfast Buffet, A la Carte 06:30 - 10:00

Lunch

- Main Course	Fixed Menus, Selection of Menus, Buffet, A la Carte 12:00 - 15:00	- Starters	Buffet, A la Carte
- Salads	Buffet, A la Carte	- Dessert	Buffet, A la Carte
- Suplimente w. Încasare		- Dress Code	smart casual

Dinner

- Main Course	Fixed Menus, Selection of Menus, Buffet, A la Carte 18:00 - 23:00	- Starters	Buffet, A la Carte
- Salads	Buffet, A la Carte	- Dessert	Buffet, A la Carte
- Suplimente w. Încasare		- Dress Code	smart casual

Hotel Facilities

- Hotel Facilities

General Facilties

- Lobby		- Air-Conditioning	Central Jan Dec
- Elevator	4	- Lounge	
- TV Lounge	Flat Screen	- Shops	
- Coiffeur		- Shower Room	

Millennium Hotel Doha

Jawaan Street, Al Sadd PO Box
24249 Doha, Qatar
, Al Sadd, Doha, Qatar
Phone: +974 4424 7777 Fax:
E-mail:
Website: https://www.millenniumhotels.com/en/doha/millennium-hotel-doha/
GIATA: 129775

Code: AQAQATHAP4
Search Code:
Type: Hotel
Class: Standard
Local Rating: 5 Star
Featured Rating: 5 Star

Destination: Qatar
Handling: MTS Qatar
Group:
Chain: Millenium Hotels
Owner:

Lat: 25.283315
Lng: 51.495720

Guest Amenities

- Wi-Fi	Wi-Fi/HotSpots (free)	- Room Service	free of charge 00:00 - 23:59
- Luggage Storage		- Schimb valutar	
- Hotel Safe	free of charge	- Laundry Service	extra fee
- Laundry Room/ WasherDryer	extra fee	- Ironing Service	extra fee
- Wake Up Calls		- Concierge	
- Maid Service	free of charge Daily	- Secure Entry System	

Parking Facilities

- Car Park	free of charge	- Garage	free of charge
- Bike Stand/Cellar	free of charge		

Shuttle Services

- Shuttle to the Beach	free of charge	- Shuttle to the Airport	extra fee Shared Ground Transfer, Private Ground Transfer 00:00 - 23:59 Jan Dec

Leisure Facilities

- Leisure Facilities

Family Facilities

- Child Pool		- Child Animation	free of charge
- Child Chairs		- Baby High Chairs	
- Baby Carriage		- Buggy Storage	
- Family Room			

Activities

- Fitness Room	00:00 - 23:59 free of charge

Locations & Distances

- Locations & Distances

Cities

- City 1:	Corniche 5 km 10 min

Recreation Area

- Beach	B12 Beach 8 km	- Park	Al Bidda Park 4 km

Public Transport

- Public Bus Stop	20 m	- Taxi Stand	10 m
- Subway Station	50 m	- Highway	50 m
- Train Station	50 m		

Sport Locations

- Golf Course	11 km	- Tennis Court	2 km
- Water Activities	5 km	- Horse Riding	12 km
- Camel Riding	60 km		

Medical Locations

- Hospital	2 km	- Pharmacy	50 m

Other Locations

- Town Centre	50 m	- Business Centre	10 m
- Restaurants/Bars	50 m	- Disco/Nightlife	50 m
- Cinema	1 km	- Supermarket	50 m
- Shopping Center	50 m	- Attraction 1:	Souq Waqif 5 km

Object Information

- Object Information

Property

- Construction Year:	2007	- Last Renovation:	2021 Partial
- No. Floors (max):	7	- Total Units/Rooms:	226
- Architectural Style:	modern	- Voltage:	220 V

Reception

- Reception	24h Service: Yes	- Languages Spoken	Engleză, Franceză, Arabic

Policies

- Check-In Time:	15:00	- Check-Out Time:	12:00
- Payment Type:	Cash, American Express, Euro/Master Card, Visa Card	- Pets Allowed:	No
- Groups Allowed:	Yes	- Smoking Allowed:	Yes Yes - subject to availability

Themes

- Themes

Target Group

- Adults Only	- Business People
- Large Groups	- Honeymooners

Hotel Type

- City Hotel	- Romantic Hotel
- Suite Hotel	

Wellness & Health

- Wellness & Health

Millennium Hotel Doha

Jawaan Street, Al Sadd PO Box
24249 Doha, Qatar
, Al Sadd, Doha, Qatar
Phone: +974 4424 7777 Fax:
E-mail:
Website: https://www.millenniumhotels.com/en/doha/millennium-hotel-doha/
GIATA: 129775

Code: AQAQATHAP4
Search Code:
Type: Hotel
Class: Standard
Local Rating: 5 Star
Featured Rating: 5 Star

Destination: Qatar
Handling: MTS Qatar
Group:
Chain: Millenium Hotels
Owner:

Lat: 25.283315
Lng: 51.495720

Health

- Sauna	free of charge	- Massage	extra fee
- Wellness Shower	free of charge	- SPA	extra fee 08:00 - 22:00 Jan, Dec
- Stone-Oil Bath	extra fee		

Beauty & Relaxation

- Relaxation Room	free of charge	- Special Offers for Hotel Guests	
- Steam Bath		- Hamam-Turkish Bath	
- Saline Bath			

Incidents & Errata

Errata

Facilități sezoniere	Comment: On December 31st, HB will be served as lunch only.
Cancellation and rebooking to avail new rates or offer rates is not advised as it will be highly subject to confirmation from the hotel and is at your own responsibility During Ramadan, certain dining, meal plans, & entertainments will be limited, restricted or unavailable; refer to email updates for details. Any rooms available with more than 2 pax. Only 1 extra bed or Rollaway bed or sofa bed will be provided. No rooms can accommodate more than 1 extra bed.	

Points of interest (Al Sadd)

Main Locations

Main Airport: Doha Hamad International Airport (Distance 19.00Km, 18.00min)

Accommodation Stock Sheet

Millennium Hotel Doha

Jawaan Street, Al Sadd PO Box
24249 Doha, Qatar
, Al Sadd, Doha, Qatar
Phone: +974 4424 7777 Fax:
E-mail:
Website: https://www.millenniumhotels.com/en/doha/millennium-hotel-doha/

Code: AQAQATHAP4
Search Code:
Type: Hotel
Class: Standard
Local Rating: 5 Star
Featured Rating: 5 Star

Destination: Qatar
Handling: MTS Qatar
Group:
Chain: Millenium Hotels
Owner:

Lat: 25.283315
Lng: 51.495720

Image Route:

http://tkimages.axisdata.net/ImageConverter.php?size=display&height=300&hotel=AQAQATHAP4&filename=AQAQATHAP4_1281916.jpg - Hotel exterior
http://tkimages.axisdata.net/ImageConverter.php?size=display&height=300&hotel=AQAQATHAP4&filename=AQAQATHAP4_1275774.JPG - Pool
http://tkimages.axisdata.net/ImageConverter.php?size=display&height=300&hotel=AQAQATHAP4&filename=AQAQATHAP4_1275778.jpg - Restaurant
http://tkimages.axisdata.net/ImageConverter.php?size=display&height=300&hotel=AQAQATHAP4&filename=AQAQATHAP4_1275780.jpg - Conference Facilities
http://tkimages.axisdata.net/ImageConverter.php?size=display&height=300&hotel=AQAQATHAP4&filename=AQAQATHAP4_1275782.jpg - Room
http://tkimages.axisdata.net/ImageConverter.php?size=display&height=300&hotel=AQAQATHAP4&filename=AQAQATHAP4_1275768.jpg - Room
http://tkimages.axisdata.net/ImageConverter.php?size=display&height=300&hotel=AQAQATHAP4&filename=AQAQATHAP4_1275784.jpg - Room
http://tkimages.axisdata.net/ImageConverter.php?size=display&height=300&hotel=AQAQATHAP4&filename=AQAQATHAP4_1275786.jpg - Room
http://tkimages.axisdata.net/ImageConverter.php?size=display&height=300&hotel=AQAQATHAP4&filename=AQAQATHAP4_1275788.jpeg - Room
http://tkimages.axisdata.net/ImageConverter.php?size=display&height=300&hotel=AQAQATHAP4&filename=AQAQATHAP4_1275790.jpg - Room