Accommodation Fact Sheet

Marsa Malaz Kempinski, The Pearl

Costa Malaz , Marsa Malaz Island,
The Pearl, Doha
, The Pearl, Doha, Qatar
Phone: +974 4035 5555 Fax:
E-mail:
Website: https://www.kempinski.com/en/marsa-malaz-kempinski-the-pearl-doha
GIATA: 418078

Code: AQAQAT9GNS
Search Code:
Type: Hotel
Class: Standard
Local Rating: 5 Star
Featured Rating: 5 Star

Destination: Qatar
Handling: MTS Qatar
Group:
Chain: Kempinski Hotels
Owner:

Lat: 25.375763
Lng: 51.549468

Photo Gallery



Pool



Hotel exterior



Restaurant



Bar

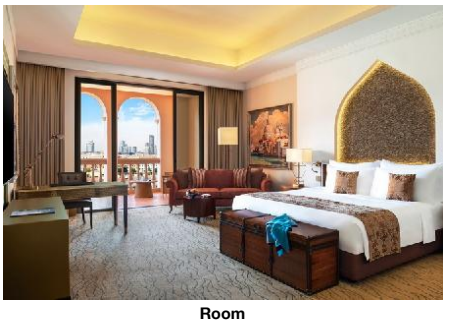

Room

Descriptions

Descriere generală
Hotelul Marsa Malaz Kempinski, The Pearl, care este deosebit de popular printre cei aflați în luna de miere, este situat in The Pearl, în apropierea unei plaje cu nisip. Pe plajă sunt disponibile gratuit șezlonguri și umbrele de soare. Centrul turistic al orașului se află la aprox. 10 km. Cel mai apropiat oraș este Doha (Lusail cca. 10 km). Magazinele sunt la aprox. 8 km de hotel, și veți găsi un supermarket la cca. 1 km. De asemenea, există o discotecă la mică distanță de hotel. De asemenea, la cca. 1 km de hotel este un cinematograf. Există un teatru la aprox. 7 km de hotel. Următoarele atracții pot fi accesate de la hotel: Souq Waqif (cca. 14 km) și Qatar Museum (cca. 15 km). Aveți la dispoziție o stație de autobuz (cca. 250 m) și o stație de metrou (cca. 3 km) cea ce vă garantează mobilitatea în stațiune. Pentru îngrijiri medicale în caz de urgență, există un spital la cca. 6 km distanță. Aeroportul (DOH) se află la aprox. 26 km.

Facilități
Hotelul de wellness, care a fost renovat parțial în 2023, dispune de 5 etaje și peste 281 camere. Hotelul are recepție (check-in de la 15:00, check out până la 12:00), lobby, un total de 7 lifturi, aer condiționat, seif (gratuit), magazin, Sky-Bar (deschis între orele 00:00 - 02:00), discotecă (deschis între orele 00:00 - 02:00) și parcare (gratuită). O masă savuroasă va așteapta la unul dintre cele 10 restaurante a hotelului. Accesul la internet WiFi este disponibil gratuit pentru oaspeții hotelului. Pentru evenimente de afaceri, hotelul oferă o zonă de conferințe cu un total de 1000 de locuri și cu acces la internet. Pentru oaspeții cu dizabilități fizice, unitatea de cazare oferă un lift accesibil pentru scaune cu rotile, băi parțial accesibile pentru scaune cu rotile și acces fără bariere. Room service și serviciul de concierge sunt gratuite. Spălătorie și călcat sunt disponibile la un cost suplimentar.

Piscină
În grădinile acestui hotelul decorat în stil oriental există 4 piscine cu apă dulce precum și o piscină pentru copii integrată în piscina principală (deschise din ianuarie până în ianuarie). La piscine sunt disponibile gratuit șezlonguri și umbrele de soare.

Catering
Mic dejun (între orele 07:00 - 11:00) bufet suedez. Demipensiunea include prânzul sau cina.

Sport/Leisure
Este disponibil: Tenis (contra cost, la cca. 1 m distanță). Pe plajă puteți practica sporturi nautice precum schi nautic și plimbări cu barca cu motor (unele de către furnizori locali). La cca. 7 km de hotel este un teren de golf. Oferte de wellness: Zonă de spa și masaje contra cost. Îngrijirea copiilor: program de animație pentru copii și mini club. Sală de jocuri.

Informații suplimentare
Pentru anumite facilități sau activități se pot aplica taxe suplimentare. Unele servicii depind de anotimp și de condițiile climatice locale. Limbi de serviciu: engleză, franceză, rusă și arabă. Carduri de credit: American Express, Visa și Euro/MasterCard.

Deluxe Zimmer (Perlen-Ansicht):
Dotate cu pat king-size sau pat twin, pat suplimentar, pat pentru bebeluși (gratuit), mochetă, chicinetă, încălzire controlată centralizat, ceainic (gratuit), minibar (contra cost), balcon, acces la internet (gratuit), seif (gratuit), aparat de cafea cu capsule (gratuit) și TV cu ecran plat prin satelit precum și aer condiționat controlat central (din ianuarie până în ianuarie). Baie cu cadă și duș. Prosoapele și lenjeria de pat se schimbă zilnic. Dimensiune: 75 m².

Deluxe Zimmer (Poolblick):
Cameră cu pat king-size sau pat twin, pat suplimentar, pat pentru bebeluși (gratuit), mochetă, chicinetă, încălzire controlată centralizat, ceainic (gratuit), minibar (contra cost), balcon, acces la internet (gratuit), seif (gratuit), aparat de cafea cu capsule (gratuit) și TV cu ecran plat prin satelit precum și aer condiționat controlat central (din ianuarie până în ianuarie). Baie cu cadă și duș. Prosoapele și lenjeria de pat se schimbă zilnic. Dimensiune: 75 m².

Deluxe Zimmer (Meerblick):
Dotate cu pat king-size sau pat twin, pat suplimentar, pat pentru bebeluși (gratuit), mochetă, chicinetă, încălzire controlată centralizat, ceainic (gratuit), minibar (contra cost), balcon, acces la internet (gratuit), seif (gratuit), aparat de cafea cu capsule (gratuit) și TV cu ecran plat prin satelit precum și aer condiționat controlat central (din ianuarie până în ianuarie). Baie cu cadă și duș. Prosoapele și lenjeria de pat se schimbă zilnic. Dimensiune: 75 m².

Deluxe Suite:
Cameră cu pat king-size sau pat twin, pat suplimentar, pat pentru bebeluși (gratuit), mochetă, chicinetă, încălzire controlată centralizat, ceainic (gratuit), minibar (contra cost), balcon, acces la internet (gratuit), seif (gratuit), aparat de cafea cu capsule (gratuit) și TV cu ecran plat prin satelit precum și aer condiționat controlat central (din ianuarie până în ianuarie). Baie cu cadă și duș. Prosoapele și lenjeria de pat se schimbă zilnic. Dimensiune: 120 m².

GrandDeluxe Suite:
Cameră cu pat king-size sau pat twin, pat suplimentar, pat pentru bebeluși (gratuit), mochetă, chicinetă, încălzire controlată centralizat, ceainic (gratuit), minibar (contra cost), balcon, acces la internet (gratuit), seif (gratuit), aparat de cafea cu capsule (gratuit) și TV cu ecran plat prin satelit precum și aer condiționat controlat central (din ianuarie până în ianuarie). Baie cu cadă și duș. Prosoapele și lenjeria de pat se schimbă zilnic. Dimensiune: 135 m².

Service Units

Board & Mealplan

Halfboard
- Includes Lunch or Dinner

Facts

Accommodation Fact Sheet

Marsa Malaz Kempinski, The Pearl

Costa Malaz , Marsa Malaz Island,
The Pearl, Doha
, The Pearl, Doha, Qatar
Phone: +974 4035 5555 Fax:
E-mail:
Website: https://www.kempinski.com/en/marsa-malaz-kempinski-the-pearl-doha
GIATA: 418078

Code: AQAQAT9GNS
Search Code:
Type: Hotel
Class: Standard
Local Rating: 5 Star
Featured Rating: 5 Star

Destination: Qatar
Handling: MTS Qatar
Group:
Chain: Kempinski Hotels
Owner:

Lat: 25.375763
Lng: 51.549468

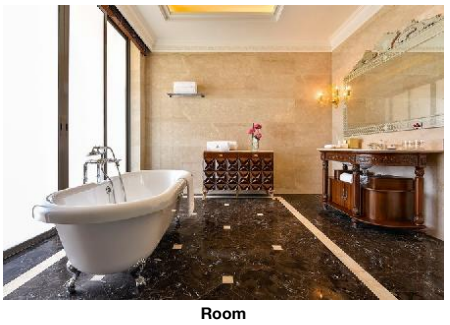

Room

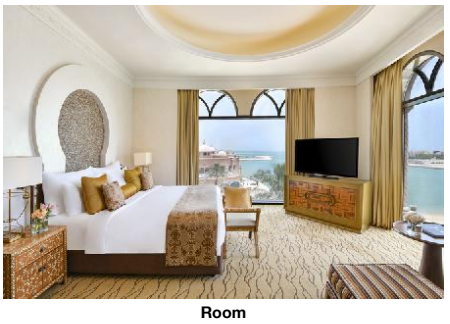

Room



Room



Room



Room

Honeymooners

- King Size Bed
- Champagne in Room
- Fruit Basket in Room
- Romantic Room Location and Views
- Romantic Room Decoration
- Romantic Dining
- Flowers in Room
- Sparkling Wine in Room
- Bottle of Wine in Room
- Romantic Mood
- Romantic Bath
- Wedding Packages

Sports

- Sports

Padel
- Padel Court: extra fee, 1

Tennis
- Tennis Court: extra fee, 1, Hard
- Rental Service

Watersports
- Speedboat
- Water Ski

Bathing Facilities

- Bathing Facilities

Swimming Pool
- Outdoor Pool: 4, Freshwater, Heated, Integrated, Open Seasonally: No, Jan, Jan
- Indoor Pool: 2
- Sunshades at Pool: free of charge
- Sunbeds at Pool: free of charge
- Mattresses at Pool: free of charge
- Towels at Pool: free of charge
- Whirlpool

Beach
- Beach Type: sand
- Route to Beach: footpath
- Sunshades on Beach: free of charge
- Sunbeds on Beach: free of charge
- Mattresses on Beach: free of charge
- Towels on Beach: free of charge
- Service at the Beach

Business & Congress

- Business & Congress

General Facilities
- Conference Room: 7
- Business Centre
- Reception Desk
- Speaker's Desk
- Tables

Seatings
- No. of Seats: 1000
- Chairs w. Arms: free of charge
- Boardroom Style: free of charge
- Classroom Style: free of charge
- Reception Style: free of charge
- Theatre Style: free of charge

Technical Equipment
- Internet Access
- Overhead Projector
- Printer: Laser Color
- Scanner

Services
- Catering Service

Disability Friendly

- Disability Friendly

Entrance
- Ramp/Level Access
- Door Type: Manual, Automatic

Lift
- Wheelchair Suitable
- Handrail in Lift

Rooms w. Disabled Facilities
- No. of Rooms: 2
- Light Switch Next To Bed

Bathroom
- Shower/Tub: Roll-In Shower, Wall Mounted Seat, Free Standing Seat
- Wheelchair Suitable
- Emergency Call System

Environmental Commitment

- Environmental Commitment

Hotel
- Charging point for electric vehicles: extra fee

Food & Beverage

- Food & Beverage

Dining Room
- Air-Conditioning
- With Terrace
- Smoking Allowed: In Signed Areas

Accommodation Fact Sheet

Marsa Malaz Kempinski, The Pearl

Costa Malaz , Marsa Malaz Island,
The Pearl, Doha
, The Pearl, Doha, Qatar
Phone: +974 4035 5555 Fax:
E-mail:
Website: https://www.kempinski.com/en/marsa-malaz-kempinski-the-pearl-doha
GIATA: 418078

Code: AQAQAT9GNS
Search Code:
Type: Hotel
Class: Standard
Local Rating: 5 Star
Featured Rating: 5 Star

Destination: Qatar
Handling: MTS Qatar
Group:
Chain: Kempinski Hotels
Owner:

Lat: 25.375763
Lng: 51.549468

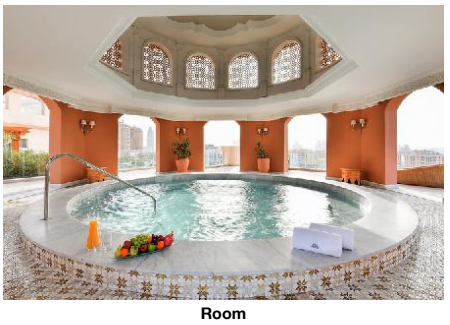

Room

Restaurants
- No. of Restaurants: 10
- Main Restaurant: A la Carte
07:00 - 01:00

Bars
- No. of Bars: 3
- Cocktail Bar
- Roof Top Bar 00:00 - 02:00

Beverage
- Water & Softdrinks
- Coffee & Tea
- Beer
- Wine

Special Food & Beverage
- Vegetarian Food
- Gluten Free Food
- Halal Food

Breakfast
- Breakfast Type: Breakfast Buffet
07:00 - 11:00
- Late Breakfast 07:00 - 11:00

Lunch
- Main Course Fixed Menus, Selection of Menus

Dinner
- Main Course Fixed Menus

Hotel Facilities

- Hotel Facilities

General Facilties
- Lobby
- Air-Conditioning Central
Jan
Jan
- Elevator 7
- Shops
- Coiffeur
- Discotheque 00:00 - 02:00

Guest Amenities
- Wi-Fi Wi-Fi/HotSpots (free)
- Room Service free of charge
24h Service
- Luggage Storage
- Hotel Safe free of charge
- Laundry Service extra fee
- Ironing Service extra fee
- Wake Up Calls
- Concierge free of charge

Parking Facilities
- Car Park free of charge

Leisure Facilities

- Leisure Facilities

Family Facilities
- Child Pool
- Child Animation Jan
Jan
- Child Playroom
- Baby Club 0 - 12
Jan
Jan
11:00 - 20:00
- Child Club free of charge
- Baby Carriage

Activities
- Gaming Room free of charge
- Paddle extra fee

Locations & Distances

- Locations & Distances

Cities
- City 1: Doha
0 km
- City 2: Lusail
10 km

Recreation Area
- Beach private
- Sea Gulf

Public Transport
- Public Bus Stop 250 m
- Subway Station 3 km

Sport Locations
- Golf Course 7 km
- Tennis Court 1 m
- Water Activities 0 km
- Horse Riding 40 km
- Camel Riding 40 km

Medical Locations
- Hospital 6 km
- Pharmacy 2 km

Other Locations
- Town Centre 8 km
- Tourist Center 10 km
- Business Centre 8 km
- Restaurants/Bars 0 km
- Disco/Nightlife 0 km
- Cinema 1 km
- Theatre 7 km
- Supermarket 1 km
- Shopping Center 8 km
- Attraction 1: Souq Waqif
14 km
- Attraction 2: Qatar Museum
15 km

Object Information

- Object Information

Property
- Construction Year: 2015
- Last Renovation: 2023
Partial
- No. Buildings: 1
- No. Main Building: 1
- Ground Floor
- No. Floors (max): 5
- Total Units/Rooms: 281
- Architectural Style: oriental

Reception
- Reception 24h Service: Yes
- Languages Spoken Engleză, Franceză, Arabic, Rusă

Marsa Malaz Kempinski, The Pearl

Costa Malaz , Marsa Malaz Island,
The Pearl, Doha
, The Pearl, Doha, Qatar
Phone: +974 4035 5555 Fax:
E-mail:
Website: https://www.kempinski.com/en/marsa-malaz-kempinski-the-pearl-doha
GIATA: 418078

Code:	AQAQAT9GNS	Destination:	Qatar		
Search Code:		Handling:	MTS Qatar		
Type:	Hotel	Group:			
Class:	Standard	Chain:	Kempinski Hotels		
Local Rating:	5 Star	Owner:		Lat:	25.375763
Featured Rating:	5 Star			Lng:	51.549468

Policies

- Check-In Time:	15:00	- Check-Out Time:	12:00
- Payment Type:	American Express, Euro/ Master Card, Visa Card	- Pets Allowed:	No
- Groups Allowed:	Yes	- Smoking Allowed:	In Signed Areas

Themes

- Themes

Target Group

- Business People	- Large Groups
- Honeymooners	- Party People

Hotel Type

- Art Hotel	- Beachfront Hotel
- Family Hotel	- Resort Hotel
- Romantic Hotel	- SPA Hotel

Wellness & Health

- Wellness & Health

Health

- Massage	extra fee	- SPA	extra fee Jan, Feb, Mar, Apr, May, Jun, Jul, Aug, Sep, Oct, Nov, Dec

Incidents & Errata

Incidents

Renovări - Restaurant	Consequence: Closed Solution: None 11.09.2025 Comment: The restaurant Al Sufra is closed and under refurbishment until further notice.
Restricții - Restaurante	25.07.2023 Comment: Kindly be informed that the restaurants El Faro and The Stage bar will be closed until further notice

Errata

Cancellation and rebooking to avail new rates or offer rates is not advised as it will be highly subject to confirmation from the hotel and is at your own responsibility
During Ramadan, certain dining, meal plans, & entertainments will be limited, restricted or unavailable; refer to email updates for details.
Any rooms available with more than 2 pax. Only 1 extra bed or Rollaway bed or sofa bed will be provided. No rooms can accommodate more than 1 extra bed.

Points of interest (The Pearl)

Main Locations

Main Airport: Doha Hamad International Airport (Distance 25.80Km, 25.00min)

Accommodation Stock Sheet

Marsa Malaz Kempinski, The Pearl

Costa Malaz , Marsa Malaz Island,
The Pearl, Doha
, The Pearl, Doha, Qatar
Phone: +974 4035 5555 Fax:
E-mail:
Website: https://www.kempinski.com/en/marsa-malaz-kempinski-the-pearl-doha

Code: AQAQAT9GNS
Search Code:
Type: Hotel
Class: Standard
Local Rating: 5 Star
Featured Rating: 5 Star

Destination: Qatar
Handling: MTS Qatar
Group:
Chain: Kempinski Hotels
Owner:

Lat: 25.375763
Lng: 51.549468

Image Route:

http://tkimages.axisdata.net/ImageConverter.php?size=display&height=300&hotel=AQAQAT9GNS&filename=AQAQAT9GNS_1172634.jpg - Pool
http://tkimages.axisdata.net/ImageConverter.php?size=display&height=300&hotel=AQAQAT9GNS&filename=AQAQAT9GNS_1172636.jpg - Hotel exterior
http://tkimages.axisdata.net/ImageConverter.php?size=display&height=300&hotel=AQAQAT9GNS&filename=AQAQAT9GNS_1172638.JPG - Restaurant
http://tkimages.axisdata.net/ImageConverter.php?size=display&height=300&hotel=AQAQAT9GNS&filename=AQAQAT9GNS_1172640.jpg - Bar
http://tkimages.axisdata.net/ImageConverter.php?size=display&height=300&hotel=AQAQAT9GNS&filename=AQAQAT9GNS_1172642.jpg - Room
http://tkimages.axisdata.net/ImageConverter.php?size=display&height=300&hotel=AQAQAT9GNS&filename=AQAQAT9GNS_1172644.jpg - Room
http://tkimages.axisdata.net/ImageConverter.php?size=display&height=300&hotel=AQAQAT9GNS&filename=AQAQAT9GNS_1172646.jpg - Room
http://tkimages.axisdata.net/ImageConverter.php?size=display&height=300&hotel=AQAQAT9GNS&filename=AQAQAT9GNS_1172648.jpg - Room
http://tkimages.axisdata.net/ImageConverter.php?size=display&height=300&hotel=AQAQAT9GNS&filename=AQAQAT9GNS_1172650.jpg - Room
http://tkimages.axisdata.net/ImageConverter.php?size=display&height=300&hotel=AQAQAT9GNS&filename=AQAQAT9GNS_1172652.jpg - Room
http://tkimages.axisdata.net/ImageConverter.php?size=display&height=300&hotel=AQAQAT9GNS&filename=AQAQAT9GNS_1172654.jpg - Room