Accommodation Fact Sheet

Shaza Doha

Al Muthaf St, Doha, Qatar
, Al Mirqab, Doha, Qatar
Phone: +974 4470 9999 Fax:
E-mail: info@shazahotels.com
Website:
GIATA: 1280313

Code: AQAQATGRQI
Search Code:
Type: Hotel
Class: Standard
Local Rating: 5 Star
Featured Rating: 5 Star

Destination: Qatar
Handling: MTS Qatar
Group:
Chain:
Owner:

Lat: 25.287020
Lng: 51.540354

Photo Gallery

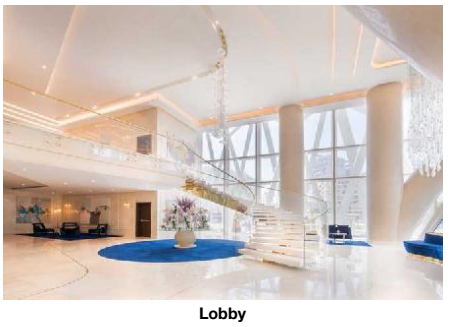

Lobby



Reception

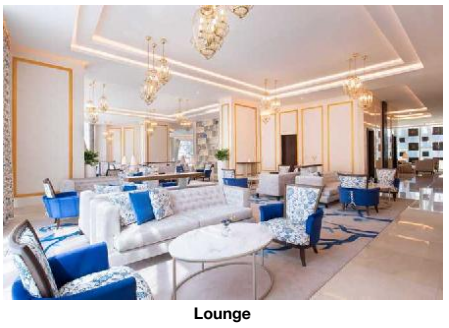

Lounge

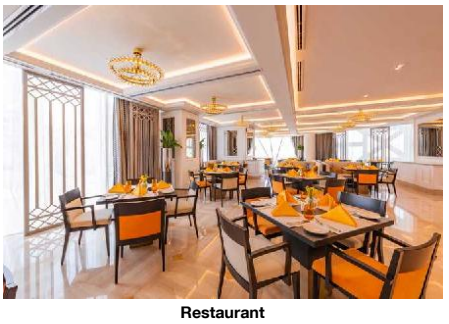

Restaurant



Restaurant

Descriptions

Descriere generală
Hotelul Shaza Doha, care este deosebit de popular printre cei aflați în luna de miere, este locat in Al Mirqab, la cca. 3 km de plajă. Centrul turistic al orașului se află la aprox. 500 m. Cel mai apropiat oraș este Doha. Diverse magazine se află la aprox. 500 m de hotel, și există, de asemenea, un supermarket în apropierea hotelului. De asemenea, există o discotecă la mică distanță de hotel. De asemenea, la cca. 500 m de hotel este un cinematograf. Există un teatru la aprox. 11 km de hotel. Următoarele atracții pot fi accesate de la hotel: Souq Waqif (cca. 500 m), Islamic Art Museum (cca. 500 m), Qatar National Museum (cca. 500 m), Doha Corniche (cca. 500 m) și Musherib Downtown (cca. 2 km). Aveți la dispoziție o stație de autobuz in apropierea hotelul, o stație de taxi in apropierea hotelul și o stație de metrou (cca. 100 m) cea ce vă oferă mobilitate în timpul vacanței. În locuri mai îndepărtate se poate ajunge cu trenul. Gara cea mai apropiată este prin gara aflată la aproximativ 100 m. Pentru îngrijiri medicale în caz de urgență, există un spital la cca. 6 km distanță. Aeroportul (DOH) se află la aprox. 16 km. Un serviciu de transfer (contra cost) face legătura între hotel și aeroport la fiecare oră. Până la cea mai apropiată plajă există, de asemenea, un serviciu de transfer din ianuarie până în decembrie din oră în oră (contra cost).

Facilități
Hotelul de wellness, care a fost complet renovat în 2022, dispune de 17 etaje și peste 171 camere. Acesta oferă oaspeților săi recepție (check-in de la 15:00, check out până la 12:00), lobby cu bar, 3 lifturi, aer condiționat, seif (gratuit), Sky-Bar (deschis între orele 17:00 - 01:00), parcare (gratuită) și birou de schimb valutar. Pentru a satisface apetitul vă stau la dispoziție 3 restaurante cu aer condiționat. Accesul la internet WiFi este disponibil gratuit pentru oaspeții hotelului. În plus, hotelul oferă o zonă de conferințe cu un total de 140 de locuri și cu acces la internet. Pentru oaspeții care depind de un scaun cu rotile, hotelul oferă un lift accesibil pentru scaune cu rotile, băi parțial accesibile pentru scaune cu rotile și acces fără bariere. Serviciul de menaj, room service și serviciul de concierge sunt gratuite. Spălătorie, călcat și serviciul medical (între orele 00:00 - 23:59) sunt disponibile la un cost suplimentar.

Piscină
Zona exterioară a hotelului include o piscină încălzită (deschisă din ianuarie până în decembrie).

Catering
Mic dejun (între orele 06:30 - 10:30) bufet suedez. Demipensiunea include micul dejun și cina. Pensiunea completă include micul dejun, prânzul și cina. Micul dejun și prânzul și cina pot fi servite numai în anumite restaurante. Sunt disponibile și meniuri pentru copii.

Sport/Leisure
Este disponibil: Tenis (posibil contra cost, la cca. 7 km distanță). La cca. 18 km de hotel este un teren de golf. Oferte de wellness: Saună gratuită. Zonă de spa cu terasă la soare, baie turcească, hamam și masaje contra cost.

Informații suplimentare
Pentru anumite facilități sau activități se pot aplica taxe suplimentare. Unele servicii depind de anotimp și de condițiile climatice locale. Nu se servește alcool în acest hotel. Limbi de serviciu: engleză și franceză. Carduri de credit: Visa, Euro/MasterCard, JCB și American Express.

Familienzimmer:
Camerele moderne sunt echipate cu 25 paturi suplimentare, pat pentru bebeluși (gratuit), mochetă, încălzire controlată centralizat, ceainic (gratuit), minibar (contra cost), acces la internet (gratuit), seif (gratuit), aparat de cafea cu capsule (gratuit) și TV cu ecran plat precum și aer condiționat controlat central (din ianuarie până în decembrie). Prosoapele și lenjeria de pat se schimbă zilnic. Dimensiune: 36 - 45 m².

JuniorSuite:
Camerele moderne sunt echipate cu 25 paturi suplimentare, pat pentru bebeluși (gratuit), mochetă, încălzire controlată centralizat, ceainic (gratuit), minibar (contra cost), acces la internet (gratuit), seif (gratuit), aparat de cafea cu capsule (gratuit) și TV cu ecran plat precum și aer condiționat controlat central (din ianuarie până în decembrie). Prosoapele și lenjeria de pat se schimbă zilnic. Dimensiune: 36 - 45 m².

King Deluxe Zimmer:
Camerele moderne sunt echipate cu 25 paturi suplimentare, pat pentru bebeluși (gratuit), mochetă, încălzire controlată centralizat, ceainic (gratuit), minibar (contra cost), acces la internet (gratuit), seif (gratuit), aparat de cafea cu capsule (gratuit) și TV cu ecran plat precum și aer condiționat controlat central (din ianuarie până în decembrie). Prosoapele și lenjeria de pat se schimbă zilnic. Dimensiune: 36 - 45 m².

Doppel Deluxe Zimmer:
Camerele moderne sunt echipate cu 25 paturi suplimentare, pat pentru bebeluși (gratuit), mochetă, încălzire controlată centralizat, ceainic (gratuit), minibar (contra cost), acces la internet (gratuit), seif (gratuit), aparat de cafea cu capsule (gratuit) și TV cu ecran plat precum și aer condiționat controlat central (din ianuarie până în decembrie). Prosoapele și lenjeria de pat se schimbă zilnic. Dimensiune: 36 - 45 m².

King Executive Zimmer:
Camerele moderne sunt echipate cu 25 paturi suplimentare, pat pentru bebeluși (gratuit), mochetă, încălzire controlată centralizat, ceainic (gratuit), minibar (contra cost), acces la internet (gratuit), seif (gratuit), aparat de cafea cu capsule (gratuit) și TV cu ecran plat precum și aer condiționat controlat central (din ianuarie până în decembrie). Prosoapele și lenjeria de pat se schimbă zilnic. Dimensiune: 36 - 45 m².

Doppel Executive Zimmer:
Camerele moderne sunt echipate cu 25 paturi suplimentare, pat pentru bebeluși (gratuit), mochetă, încălzire controlată centralizat, ceainic (gratuit), minibar (contra cost), acces la internet (gratuit), seif (gratuit), aparat de cafea cu capsule (gratuit) și TV cu ecran plat precum și aer condiționat controlat central (din ianuarie până în decembrie). Prosoapele și lenjeria de pat se schimbă zilnic. Dimensiune: 36 - 45 m².

1 Schlafzimmer Suite:

Accommodation Fact Sheet

Shaza Doha

Al Muthaf St, Doha, Qatar
, Al Mirqab, Doha, Qatar
Phone: +974 4470 9999 Fax:
E-mail: info@shazahotels.com
Website:
GIATA: 1280313

Code: AQAQATGRQI
Search Code:
Type: Hotel
Class: Standard
Local Rating: 5 Star
Featured Rating: 5 Star

Destination: Qatar
Handling: MTS Qatar
Group:
Chain:
Owner:

Lat: 25.287020
Lng: 51.540354



Restaurant

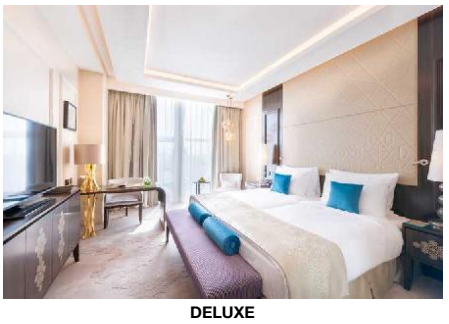

DELUXE

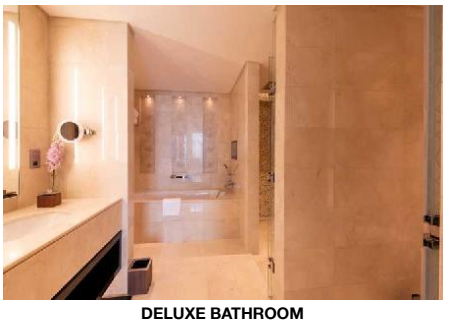

DELUXE BATHROOM



EXECUTIVE



FAMILY CONNECTING

Camerele moderne sunt echipate cu 25 paturi suplimentare, pat pentru bebeluși (gratuit), mochetă, încălzire controlată centralizat, ceainic (gratuit), minibar (contra cost), acces la internet (gratuit), seif (gratuit), aparat de cafea cu capsule (gratuit) și TV cu ecran plat precum și aer condiționat controlat central (din ianuarie până în decembrie). Prosoapele și lenjeria de pat se schimbă zilnic. Dimensiune: 36 - 45 m².

Service Units

Board & Mealplan

Fullboard

- Includes Breakfast	where: only in selected restaurant or bar	- Includes Lunch	where: only in selected restaurant or bar
- Includes Dinner	where: only in selected restaurant or bar	- Child Menu	

Halfboard

- Includes Breakfast		- Includes Dinner	

Facts

Honeymooners

- King Size Bed		- Flowers in Room	
- Fruit Basket in Room		- Romantic Room Location and Views	
- Romantic Mood		- Romantic Room Decoration	
- Romantic Bath		- Romantic Dining	
- Honeymooners Discounts & Packages		- Personalized Items	

Agri-Tourism

- Plants and Gardens

Bathing Facilities

- Bathing Facilities

Swimming Pool

- Outdoor Pool	1 60 Heated Open Seasonally: Yes Jan Dec		

Business & Congress

- Business & Congress

General Facilities

- Conference Room	6 396 sq m	- Business Centre	
- Reception Desk		- Speaker's Desk	
- Tables			

Seatings

- No. of Seats:	140	- Chairs w. Arms	free of charge
- Boardroom Style	free of charge	- Classroom Style	free of charge
- Reception Style	free of charge	- Theatre Style	free of charge

Technical Equipment

- Internet Access		- Overhead Projector	
- Printer	Laser Black&White	- Fax	
- Scanner			

Services

- Catering Service		- Secretary Service	
- Photographer			

Disability Friendly

- Disability Friendly

Entrance

- Ramp/Level Access		- Door Type	Manual, Automatic, Sliding
- Door Width	190 cm	- Alternative Entrance for Wheelchairs	

Lift

- Wheelchair Suitable		- Door Width	90 cm
- Lift Width	124 cm	- Lift Depth	163 cm

Rooms w. Disabled Facilities

- No. of Rooms	2	- Door Width	90 cm
- Light Switch Next To Bed			

Bathroom

- Shower/Tub	Roll-In Shower	- Wheelchair Suitable	
- WC Height	44 cm	- Sink Height	84 cm
- Emergency Call System			

Environmental Commitment

- Environmental Commitment

Accommodation Fact Sheet

Shaza Doha

Al Muthaf St, Doha, Qatar
, Al Mirqab, Doha, Qatar
Phone: +974 4470 9999 Fax:
E-mail: info@shazahotels.com
Website:
GIATA: 1280313

Code:	AQAQATGRQI	Destination:	Qatar
Search Code:		Handling:	MTS Qatar
Type:	Hotel	Group:	
Class:	Standard	Chain:	
Local Rating:	5 Star	Owner:	
Featured Rating:	5 Star		

Lat: 25.287020
Lng: 51.540354

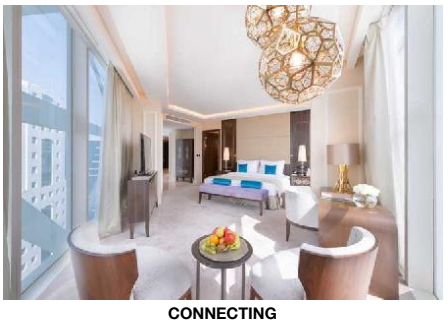

CONNECTING

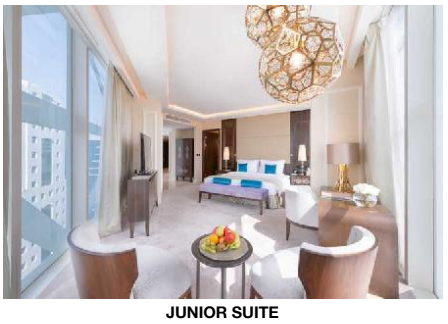

JUNIOR SUITE



1 BR SUITE

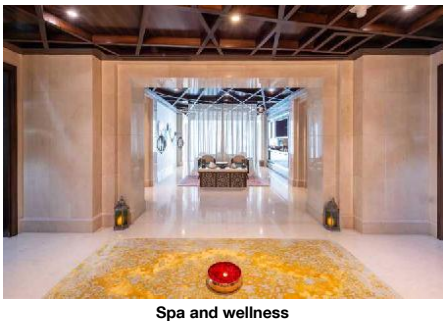

Spa and wellness

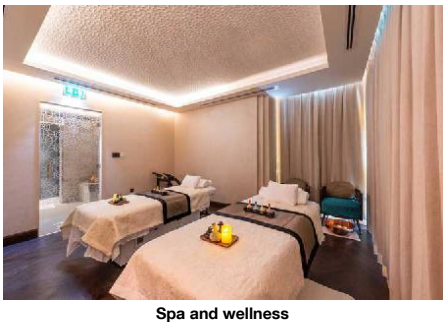

Spa and wellness

Hotel

- Bio Packaging	Paper cups, Paper straws, Paper	- Conservation for maintenance	
- Double-glazing on windows		- Energy Conservation	
- Fresh-Air Exchange System		- Hotel Recycle Bins	
- LED Lighting		- Organic Materials	Keycards
- Selective waste collection		- Sound emission control	

Room

- Environmental Cleaning		- Towel Re-use Program	
- Sheet Re-use Program			

Food&Beverage

- Durable Service Items		- Food Waste Prevention Program	
- Local and Seasonal Foods		- Full Vegan Menu Option	

Food & Beverage

- Food & Beverage

Dining Room

- Air-Conditioning		- With Terrace	
- Smoking Allowed:	In Signed Areas		

Restaurants

- No. of Restaurants:	3	- Main Restaurant:	Buffet, A la Carte, Show-Cooking 06:30 - 22:30
- International Restaurant	12:30 - 22:30	- Asian Restaurant	12:30 - 22:30
- Mediterranean Restaurant	06:30 - 22:30	- A la carte Restaurant	06:30 - 22:30

Bars

- No. of Bars:	0	- Lobby Cafe	
- Garden Bar		- Roof Top Bar	17:00 - 01:00

Beverage

- Water & Softdrinks		- Coffee & Tea	

Special Food & Beverage

- No Alcohol Served!		- Vegetarian Food	
- Kosher Food		- Gluten Free Food	
- Halal Food			

Breakfast

- Breakfast Type:	Breakfast Buffet, A la Carte 06:30 - 10:30	- Suplimente w. Încasare	

Lunch

- Main Course	Fixed Menus, Selection of Menus, A la Carte 12:30 - 15:30	- Starters	A la Carte, Show-Cooking
- Salads	A la Carte	- Dessert	A la Carte
- Suplimente w. Încasare		- Dress Code	smart casual

Dinner

- Main Course	Selection of Menus, A la Carte 18:30 - 22:30	- Starters	A la Carte
- Salads	A la Carte	- Dessert	A la Carte
- Suplimente w. Încasare		- Dress Code	smart casual

Hotel Facilities

- Hotel Facilities

General Facilties

- Lobby		- Air-Conditioning	Central Jan Dec
- Elevator	3	- Lounge	
- TV Lounge	Flat Screen	- Shower Room	

Guest Amenities

- Wi-Fi	Wi-Fi/HotSpots (free)	- Room Service	free of charge 00:00 - 23:59
- Luggage Storage		- Schimb valutar	
- Hotel Safe	free of charge	- Laundry Service	extra fee
- Ironing Service	extra fee	- Medical Service	Daily extra fee 00:00 - 23:59
- Wake Up Calls		- Concierge	free of charge
- Maid Service	free of charge Daily		

Parking Facilities

- Car Park	free of charge	- Garage	free of charge

Shuttle Services

- Shuttle to the Beach	extra fee 00:00 - 23:59 00:00 - 23:59 every hour Jan Dec	- Shuttle to the City-Centre	extra fee 00:00 - 23:59 00:00 - 23:59 every hour Jan Dec
- Shuttle to the Airport	extra fee Private Ground Transfer 00:00 - 23:59 00:00 - 23:59 every hour		

Accommodation Fact Sheet

Shaza Doha

Al Muthaf St, Doha, Qatar
, Al Mirqab, Doha, Qatar
Phone: +974 4470 9999 Fax:
E-mail: info@shazahotels.com
Website:
GIATA: 1280313

Code: AQAQATGRQI
Search Code:
Type: Hotel
Class: Standard
Local Rating: 5 Star
Featured Rating: 5 Star

Destination: Qatar
Handling: MTS Qatar
Group:
Chain:
Owner:

Lat: 25.287020
Lng: 51.540354

Jan
Dec

Locations & Distances

- Locations & Distances

Cities

- City 1: Doha
  0 km
  0 hour

Recreation Area

- Beach	974 Beach 3 km	- Sea	Corniche 500 m
- Park	Mia Park 500 m		

Public Transport

- Public Bus Stop	0 km	- Taxi Stand	0 km
- Subway Station	100 m	- Highway	500 m
- Train Station	100 m		

Sport Locations

- Golf Course	18 km	- Tennis Court	7 km
- Horse Riding	14 km	- Camel Riding	20 km

Medical Locations

- Hospital	6 km	- Dialysis Station	6 km
- Pharmacy	200 m	- Doctor	6 km
- Dentist	6 km		

Other Locations

- Town Centre	0 km	- Tourist Center	500 m
- Business Centre	0 km	- Restaurants/Bars	0 km
- Disco/Nightlife	0 km	- Cinema	500 m
- Theatre	11 km	- Supermarket	0 km
- Shopping Center	500 m	- Attraction 1:	Souq Waqif 500 m
- Attraction 2:	Islamic Art Museum 500 m	- Attraction 3:	Qatar National Museum 500 m
- Attraction 4:	Doha Corniche 500 m	- Attraction 5:	Musherib Downtown 2 km

Object Information

- Object Information

Property

- Construction Year:	2022	- Last Renovation:	2022 Total
- No. Buildings:	1	- No. Main Building:	1
- Nr. Clădiri anexe:	0	- No. Floors (max):	17
- Total Units/Rooms:	171	- Total Beds:	203
- Garden	0 sq m	- Terrace	62 sq m
- Roof Top Terrace	195 sq m	- Voltage:	220 V

Reception

- Reception	24h Service: Yes	- Languages Spoken	Engleză, Franceză

Policies

- Check-In Time:	15:00	- Check-Out Time:	12:00
- Payment Type:	American Express, JCB, Euro/Master Card, Visa Card	- Pets Allowed:	No
- Groups Allowed:	Yes	- Hen/Stag Parties:	No
- Smoking Allowed:	In Signed Areas Yes - subject to availability		

Themes

- Themes

Target Group

- Business People	- Large Groups
- Honeymooners	- Party People

Hotel Type

- Boutique Hotel	- Design Hotel
- Family Hotel	- SPA Hotel
- Suite Hotel	- Theme Hotel
- Sustainable Conscious	

Wellness & Health

- Wellness & Health

Health

- Sauna	free of charge	- Massage	extra fee
- Wellness Shower	free of charge	- SPA	extra fee 11:00 - 23:00 Jan, Feb, Mar, Apr, May, Jun, Jul, Aug, Sep, Oct, Nov, Dec
- Stone-Oil Bath	extra fee	- Heat Treatment	
- Hydrotherapy			

Beauty & Relaxation

- Relaxation Room	extra fee	- Sun Terrace	
- Special Offers for Hotel Guests		- LaStone Therapy	extra fee
- Steam Bath	extra fee	- Hamam-Turkish Bath	extra fee
- Rasul Bath		- Rose Petal Bath	
- Saline Bath		- Mudpack	

Shaza Doha

Al Muthaf St, Doha, Qatar
, Al Mirqab, Doha, Qatar
Phone: +974 4470 9999 Fax:
E-mail: info@shazahotels.com
Website:
GIATA: 1280313

Code: AQAQATGRQI
Search Code:
Type: Hotel
Class: Standard
Local Rating: 5 Star
Featured Rating: 5 Star

Destination: Qatar
Handling: MTS Qatar
Group:
Chain:
Owner:

Lat: 25.287020
Lng: 51.540354

Incidents & Errata

Errata

Facilități sezoniere	Comment: On December 31st, HB will be served as lunch only.
Cancellation and rebooking to avail new rates or offer rates is not advised as it will be highly subject to confirmation from the hotel and is at your own responsibility During Ramadan, certain dining, meal plans, & entertainments will be limited, restricted or unavailable; refer to email updates for details. Any rooms available with more than 2 pax. Only 1 extra bed or Rollaway bed or sofa bed will be provided. No rooms can accommodate more than 1 extra bed.	

Points of interest (Al Mirqab)

Main Locations

Main Airport: Doha Hamad International Airport (Distance 16.00Km, 19.00min)

Accommodation Stock Sheet

Shaza Doha

Al Muthaf St, Doha, Qatar	Code:	AQAQATGRQI	Destination:	Qatar	
, Al Mirqab, Doha, Qatar	Search Code:		Handling:	MTS Qatar	
Phone: +974 4470 9999 Fax:	Type:	Hotel	Group:		
E-mail: info@shazahotels.com	Class:	Standard	Chain:		
Website:	Local Rating:	5 Star	Owner:		Lat: 25.287020
GIATA: 1280313	Featured Rating:	5 Star			Lng: 51.540354

Image Route:

http://tkimages.axisdata.net/ImageConverter.php?size=display&height=300&hotel=AQAQATGRQI&filename=AQAQATGRQI_1194898.jpg - Lobby
http://tkimages.axisdata.net/ImageConverter.php?size=display&height=300&hotel=AQAQATGRQI&filename=AQAQATGRQI_1194900.jpg - Reception
http://tkimages.axisdata.net/ImageConverter.php?size=display&height=300&hotel=AQAQATGRQI&filename=AQAQATGRQI_1194902.jpg - Lounge
http://tkimages.axisdata.net/ImageConverter.php?size=display&height=300&hotel=AQAQATGRQI&filename=AQAQATGRQI_1194904.jpg - Restaurant
http://tkimages.axisdata.net/ImageConverter.php?size=display&height=300&hotel=AQAQATGRQI&filename=AQAQATGRQI_1194906.jpg - Restaurant
http://tkimages.axisdata.net/ImageConverter.php?size=display&height=300&hotel=AQAQATGRQI&filename=AQAQATGRQI_1194908.jpg - Restaurant
http://tkimages.axisdata.net/ImageConverter.php?size=display&height=300&hotel=AQAQATGRQI&filename=AQAQATGRQI_1194910.jpg - DELUXE
http://tkimages.axisdata.net/ImageConverter.php?size=display&height=300&hotel=AQAQATGRQI&filename=AQAQATGRQI_1194912.jpg - DELUXE BATHROOM
http://tkimages.axisdata.net/ImageConverter.php?size=display&height=300&hotel=AQAQATGRQI&filename=AQAQATGRQI_1194914.jpg - EXECUTIVE
http://tkimages.axisdata.net/ImageConverter.php?size=display&height=300&hotel=AQAQATGRQI&filename=AQAQATGRQI_1194916.jpg - FAMILY CONNECTING
http://tkimages.axisdata.net/ImageConverter.php?size=display&height=300&hotel=AQAQATGRQI&filename=AQAQATGRQI_1194918.jpg - CONNECTING
http://tkimages.axisdata.net/ImageConverter.php?size=display&height=300&hotel=AQAQATGRQI&filename=AQAQATGRQI_1194920.jpg - JUNIOR SUITE
http://tkimages.axisdata.net/ImageConverter.php?size=display&height=300&hotel=AQAQATGRQI&filename=AQAQATGRQI_1194922.jpg - 1 BR SUITE
http://tkimages.axisdata.net/ImageConverter.php?size=display&height=300&hotel=AQAQATGRQI&filename=AQAQATGRQI_1194924.jpg - Spa and wellness
http://tkimages.axisdata.net/ImageConverter.php?size=display&height=300&hotel=AQAQATGRQI&filename=AQAQATGRQI_1194926.jpg - Spa and wellness