Accommodation Fact Sheet

Element City Center Doha

Shamia Street
, Al Dafna, Doha, Qatar
Phone: +974 4470 3111 Fax: +974 4430 5888
E-mail:
Website: https://www.marriott.com/en-us/hotels/dohwe-element-city-center-doha/overview/?scid=f2ae0541-1279-4f
GIATA: 1352388

Code: AQAQATG8GS
Search Code:
Type: Hotel
Class: Standard
Local Rating: 5 Star
Featured Rating: 5 Star

Destination: Qatar
Handling: MTS Qatar
Group:
Chain: Marriott Hotels
Owner:

Lat: 25.327555306880964
Lng: 51.531065280985636

Photo Gallery



Hotel exterior

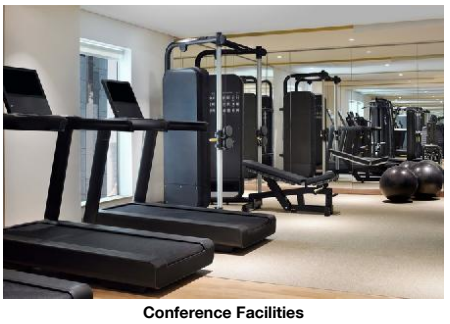

Conference Facilities



Conference Facilities

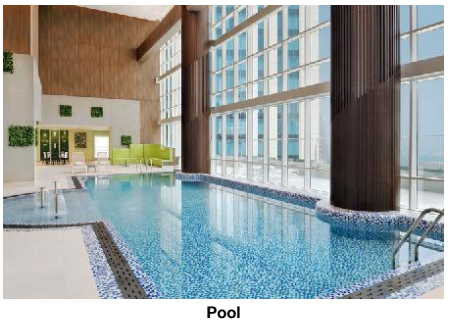

Pool



Room

Descriptions

Descriere generală
Hotelul Element City Center Doha, care este deosebit de popular printre cei aflați în luna de miere, este locat în Al Dafna, la cca. 1 km de plajă. Centrul turistic al orașului se află la aprox. 1 km. Orașul Doha este la aprox. 1 km. Puteți face cumpărături în diverse magazine și într-un supermarket aflat la cca. 1 km distanță. De asemenea, cele mai apropiate baruri și restaurante sunt la cca. 1 km.
O discotecă aflată la aprox. 1 km vă invită la dans. De asemenea, la cca. 1 km de hotel este un cinematograf. Următoarele atracții pot fi accesate de la hotel: North Bay Beach (cca. 1 km), Qatar National Museum (cca. 5 km), Souq Waqif (cca. 4 km), Downtown Musheireb (cca. 4 km) și Museum of Islamic Art (cca. 4 km). Aveți la dispoziție o stație de autobuz, o stație de taxi și o stație de metrou (cca. 1 km) cea ce vă garantează mobilitatea în oraș. În locuri mai îndepărtate se poate ajunge cu trenul. Gara cea mai apropiată este prin gara aflată la aproximativ 1 km. Pentru îngrijiri medicale în caz de urgență, există un spital la cca. 1 km distanță. Aeroportul (DOH) se află la aprox. 16 km. Un serviciu de transfer (contra cost) face legătura între hotel și aeroport. Până la cea mai apropiată plajă există, de asemenea, un serviciu de transfer (contra cost).

Facilități
Hotelul familiar dispune de 41 etaje și peste 283 camere. Hotelul are recepție (check-in de la 15:00, check out până la 12:00), lobby, un total de 7 lifturi, aer condiționat, seif (gratuit), parcare (gratuită) și sistem securizat de intrare. Pentru a satisface apetitul vă stau la dispoziție 5 restaurante cu aer condiționat. Accesul la internet WiFi este disponibil gratuit pentru oaspeții hotelului. Pentru evenimente de afaceri, hotelul oferă o zonă de conferințe cu acces la internet. Pentru oaspeții cu dizabilități fizice, unitatea de cazare oferă un lift accesibil pentru scaune cu rotile, băi parțial accesibile pentru scaune cu rotile și acces fără bariere. Serviciul de menaj, room service și serviciul de concierge sunt gratuite. Spălătorie și călcat sunt disponibile la un cost suplimentar.

Piscină
Acolo sunt disponibile șezlonguri gratuite.

Catering
Mic dejun a la carte. Demipensiunea include micul dejun și prânzul sau cina. Pensiunea completă include micul dejun, prânzul și cina. Micul dejun și prânzul și cina pot fi servite numai în anumite restaurante. Sunt disponibile și meniuri pentru copii. All Inclusive: micul dejun, prânzul și cina. Micul dejun pot fi servite numai în anumite restaurante. Sunt disponibile și meniuri pentru copii. Apă. Băutură de bun venit, internet gratuit și utilizarea gratuită a seifului (în baza unei garanții). Este posibil check-in mai devreme și check-out mai târziu (în funcție de disponibilitate).

Sport/Leisure
Este disponibil: Tenis (posibil contra cost, la cca. 2 km distanță). La cca. 5 km de hotel, sunt oferite sporturi nautice (unele de către furnizori locali). La cca. 4 km de hotel este un teren de golf. Oferte de wellness: Saună și jacuzzi gratuite.

Informații suplimentare
Pentru anumite facilități sau activități se pot aplica taxe suplimentare. Unele servicii depind de anotimp și de condițiile climatice locale. Limbi de serviciu: engleză, germană, franceză, rusă și arabă. Carduri de credit: Visa și Euro/MasterCard.

1 Schlafzimmer Apartment:
Dotate cu pat pentru bebeluși (gratuit), mochetă, chicinetă, încălzire controlată centralizat, ceainic (gratuit), minibar (contra cost), acces la internet (gratuit), seif (gratuit), aparat de cafea cu capsule (contra cost) și TV cu ecran plat prin cablu precum și aer condiționat controlat central. Prosoapele și lenjeria de pat se schimbă zilnic.

2 Schlafzimmer Apartment:
Dotate cu pat pentru bebeluși (gratuit), mochetă, chicinetă, încălzire controlată centralizat, ceainic (gratuit), minibar (contra cost), acces la internet (gratuit), seif (gratuit), aparat de cafea cu capsule (contra cost) și TV cu ecran plat prin cablu precum și aer condiționat controlat central. Prosoapele și lenjeria de pat se schimbă zilnic.

3 Schlafzimmer Apartment:
Cameră cu pat pentru bebeluși (gratuit), mochetă, chicinetă, încălzire controlată centralizat, ceainic (gratuit), minibar (contra cost), acces la internet (gratuit), seif (gratuit), aparat de cafea cu capsule (contra cost) și TV cu ecran plat prin cablu precum și aer condiționat controlat central. Prosoapele și lenjeria de pat se schimbă zilnic.

Studio (Stadtblick):
Dotate cu pat pentru bebeluși (gratuit), mochetă, chicinetă, încălzire controlată centralizat, ceainic (gratuit), minibar (contra cost), acces la internet (gratuit), seif (gratuit), aparat de cafea cu capsule (contra cost) și TV cu ecran plat prin cablu precum și aer condiționat controlat central. Prosoapele și lenjeria de pat se schimbă zilnic.

Studio (Meerblick):
Cameră cu pat pentru bebeluși (gratuit), mochetă, chicinetă, încălzire controlată centralizat, ceainic (gratuit), minibar (contra cost), acces la internet (gratuit), seif (gratuit), aparat de cafea cu capsule (contra cost) și TV cu ecran plat prin cablu precum și aer condiționat controlat central. Prosoapele și lenjeria de pat se schimbă zilnic.

Service Units

Board & Mealplan

Halfboard			
- Includes Lunch or Dinner		- Includes Breakfast	
All-Inclusive			
- Includes Breakfast	where: only in selected restaurant or bar	- Includes Lunch	where: all restaurants
- Includes Dinner	where: all restaurants	- Child Menu	
- Mineral Water		- Welcome Drink	

Accommodation Fact Sheet

Element City Center Doha

Shamia Street
, Al Dafna, Doha, Qatar
Phone: +974 4470 3111 Fax: +974 4430 5888
E-mail:
Website: https://www.marriott.com/en-us/hotels/dohwe-element-city-center-doha/overview/?scid=f2ae0541-1279-4f
GIATA: 1352388

Code: AQAQATG8GS
Search Code:
Type: Hotel
Class: Standard
Local Rating: 5 Star
Featured Rating: 5 Star

Destination: Qatar
Handling: MTS Qatar
Group:
Chain: Marriott Hotels
Owner:

Lat: 25.327555306880964
Lng: 51.531065280985636



Room

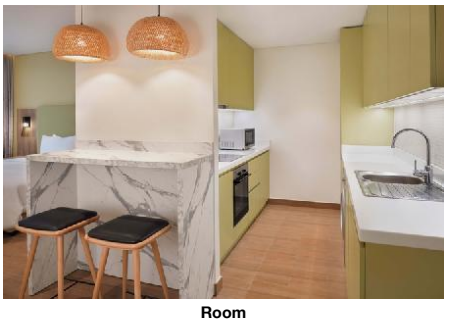

Room

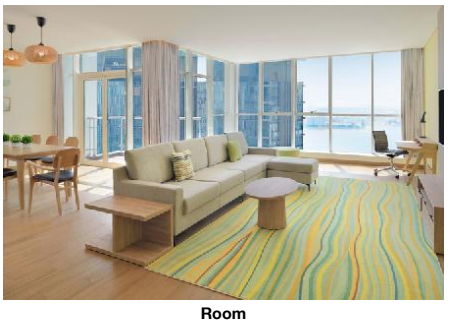

Room

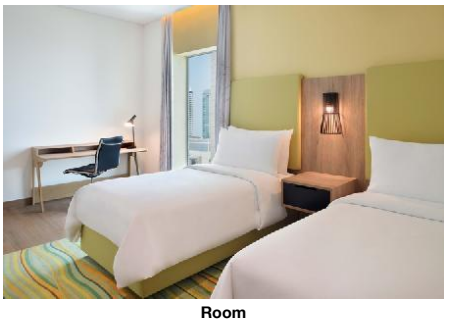

Room

- Free Wi-Fi
- Early check-in (subject to availability)
- Free Safe-Deposit
- Late check-out (subject to availability)

Fullboard

- Includes Breakfast: where: only in selected restaurant or bar
- Includes Lunch: where: only in selected restaurant or bar
- Includes Dinner: where: only in selected restaurant or bar
- Child Menu

Facts

Bathing Facilities

- Bathing Facilities

Swimming Pool

- Indoor Pool: 1, Heated Seasonally
- Sunbeds at Pool: free of charge
- Towels at Pool: free of charge

Business & Congress

- Business & Congress

General Facilities

- Conference Room: 8
- Business Centre
- Reception Desk
- Tables

Technical Equipment

- Internet Access
- Overhead Projector
- Fax
- Scanner

Services

- Catering Service

Disability Friendly

- Disability Friendly

Entrance

- Ramp/Level Access
- Door Type: Automatic, Sliding

Lift

- Wheelchair Suitable
- Handrail in Lift

Rooms w. Disabled Facilities

- No. of Rooms: 4

Bathroom

- Wheelchair Suitable

Environmental Commitment

- Environmental Commitment

Hotel

- Hotel Recycle Bins

Food & Beverage

- Food & Beverage

Dining Room

- Air-Conditioning
- With Terrace
- Smoking Allowed: In Signed Areas

Restaurants

- No. of Restaurants: 5

Bars

- No. of Bars: 1

Beverage

- Water & Softdrinks
- Coffee & Tea
- Beer
- Wine
- National Spirits

Special Food & Beverage

- Vegetarian Food
- Kosher Food
- Gluten Free Food
- Halal Food

Breakfast

- Breakfast Type: A la Carte, Continental
- Suplimente w. Încasare

Lunch

- Main Course: Selection of Menus, A la Carte

Dinner

- Main Course: Selection of Menus, A la Carte

Hotel Facilities

- Hotel Facilities

General Facilties

- Lobby
- Air-Conditioning: Central
- Elevator: 7
- Lounge
- TV Lounge: Flat Screen, Cable TV

Guest Amenities

- Wi-Fi: Wi-Fi/HotSpots (free)
- Room Service: free of charge
- Luggage Storage
- Hotel Safe: free of charge
- Laundry Service: extra fee
- Laundry Room/ WasherDryer: free of charge
- Ironing Service: extra fee
- Wake Up Calls

Element City Center Doha

Shamia Street
, Al Dafna, Doha, Qatar
Phone: +974 4470 3111 Fax: +974 4430 5888
E-mail:
Website: https://www.marriott.com/en-us/hotels/dohwe-element-city-center-doha/overview/?scid=f2ae0541-1279-4f
GIATA: 1352388

Code:	AQAQATG8GS	Destination:	Qatar		
Search Code:		Handling:	MTS Qatar		
Type:	Hotel	Group:			
Class:	Standard	Chain:	Marriott Hotels		
Local Rating:	5 Star	Owner:		Lat:	25.327555306880964
Featured Rating:	5 Star			Lng:	51.531065280985636

- Concierge	free of charge	- Maid Service	free of charge
- Secure Entry System			
Parking Facilities			
- Car Park	free of charge	- Bike Stand/Cellar	free of charge
Shuttle Services			
- Shuttle to the Beach	extra fee	- Shuttle to the City-Centre	extra fee
- Shuttle to the Airport	extra fee Private Ground Transfer		

Leisure Facilities

- Leisure Facilities			
Family Facilities			
- Baby High Chairs		- Family Room	

Locations & Distances

- Locations & Distances			
Cities			
- City 1:	Doha 1 km 1 hour		
Recreation Area			
- Beach	North Bay 1 km	- Park	Al-Bidda 4 km
Public Transport			
- Public Bus Stop	1 km	- Taxi Stand	1 km
- Subway Station	1 km	- Highway	1 km
- Train Station	1 km		
Sport Locations			
- Golf Course	4 km	- Tennis Court	2 km
- Water Activities	5 km	- Horse Riding	15 km
- Camel Riding	20 km		
Medical Locations			
- Hospital	1 km	- Dialysis Station	5 km
- Pharmacy	1 km	- Doctor	1 km
Other Locations			
- Town Centre	1 km	- Tourist Center	1 km
- Business Centre	1 km	- Restaurants/Bars	1 km
- Disco/Nightlife	1 km	- Cinema	1 km
- Supermarket	1 km	- Shopping Center	1 km
- Attraction 1:	North Bay Beach 1 km	- Attraction 2:	Qatar National Museum 5 km
- Attraction 3:	Souq Waqif 4 km	- Attraction 4:	Downtown Musheireb 4 km
- Attraction 5:	Museum of Islamic Art 4 km		

Object Information

- Object Information			
Property			
- Construction Year:	2022	- No. Main Building:	1
- No. Floors (max):	41	- Total Units/Rooms:	283
- Architectural Style:	modern	- Voltage:	240 V
Reception			
- Reception	24h Service: Yes	- Languages Spoken	Engleză, Germană, Franceză, Arabic, Rusă
Policies			
- Check-In Time:	15:00	- Check-Out Time:	12:00
- Payment Type:	Euro/Master Card, Visa Card	- Pets Allowed:	No
- Groups Allowed:	Yes	- Smoking Allowed:	In Signed Areas Yes - subject to availability

Themes

- Themes			
Target Group			
- Business People		- Large Groups	
- Honeymooners			
Hotel Type			
- City Hotel		- Family Hotel	
- Sustainable Conscious			

Wellness & Health

- Wellness & Health			
Health			
- Sauna	free of charge	- Whirlpool	free of charge

Incidents & Errata

Errata

Facilități sezoniere	Comment: On December 31st, HB will be served as lunch only.
Cancellation and rebooking to avail new rates or offer rates is not advised as it will be highly subject to confirmation from	

Element City Center Doha

Shamia Street
, Al Dafna, Doha, Qatar
Phone: +974 4470 3111 Fax: +974 4430 5888
E-mail:
Website: https://www.marriott.com/en-us/hotels/dohwe-element-city-center-doha/overview/?scid=f2ae0541-1279-4f
GIATA: 1352388

Code:	AQAQATG8GS	Destination:	Qatar		
Search Code:		Handling:	MTS Qatar		
Type:	Hotel	Group:			
Class:	Standard	Chain:	Marriott Hotels		
Local Rating:	5 Star	Owner:		Lat:	25.327555306880964
Featured Rating:	5 Star			Lng:	51.531065280985636

the hotel and is at your own responsibility
During Ramadan, certain dining, meal plans, & entertainments will be limited, restricted or unavailable; refer to email updates for details.
Any rooms available with more than 2 pax. Only 1 extra bed or Rollaway bed or sofa bed will be provided. No rooms can accommodate more than 1 extra bed.

Points of interest (Al Dafna)

Main Locations

Additional Airport: Doha Hamad International Airport (Distance 16.00Km, 17.00min)

Element City Center Doha

Shamia Street
, Al Dafna, Doha, Qatar
Phone: +974 4470 3111 Fax: +974 4430 5888
E-mail:
Website: https://www.marriott.com/en-us/hotels/dohwe-element-city-center-doha/overview/?scid=f2ae0541-1279-4f

Code: AQAQATG8GS
Search Code:
Type: Hotel
Class: Standard
Local Rating: 5 Star
Featured Rating: 5 Star

Destination: Qatar
Handling: MTS Qatar
Group:
Chain: Marriott Hotels
Owner:

Lat: 25.327555306880964
Lng: 51.531065280985636

Image Route:

http://tkimages.axisdata.net/ImageConverter.php?size=display&height=300&hotel=AQAQATG8GS&filename=AQAQATG8GS_1178652.jpg - Hotel exterior
http://tkimages.axisdata.net/ImageConverter.php?size=display&height=300&hotel=AQAQATG8GS&filename=AQAQATG8GS_1178654.jpg - Conference Facilities
http://tkimages.axisdata.net/ImageConverter.php?size=display&height=300&hotel=AQAQATG8GS&filename=AQAQATG8GS_1178656.jpg - Conference Facilities
http://tkimages.axisdata.net/ImageConverter.php?size=display&height=300&hotel=AQAQATG8GS&filename=AQAQATG8GS_1178658.jpg - Pool
http://tkimages.axisdata.net/ImageConverter.php?size=display&height=300&hotel=AQAQATG8GS&filename=AQAQATG8GS_1178660.jpg - Room
http://tkimages.axisdata.net/ImageConverter.php?size=display&height=300&hotel=AQAQATG8GS&filename=AQAQATG8GS_1178662.jpg - Room
http://tkimages.axisdata.net/ImageConverter.php?size=display&height=300&hotel=AQAQATG8GS&filename=AQAQATG8GS_1178664.jpg - Room
http://tkimages.axisdata.net/ImageConverter.php?size=display&height=300&hotel=AQAQATG8GS&filename=AQAQATG8GS_1178666.jpg - Room
http://tkimages.axisdata.net/ImageConverter.php?size=display&height=300&hotel=AQAQATG8GS&filename=AQAQATG8GS_1178668.jpg - Room