Accommodation Fact Sheet

Hilton Doha The Pearl

Abraj Quartier Pearl Boulevard
Tower AQ-07, Doha, Qatar
, The Pearl, Doha, Qatar
Phone: +974 4492 4444 Fax:
E-mail: DOHPR_FO @hilton.com
Website: https://www.hilton.com/en/hotels/dohprhi-hilton-doha-the-pearl/

GIATA: 1124248

Code: AQAQATGWME
Search Code:
Type: Hotel
Class: Standard
Local Rating: 5 Star
Featured Rating: 5 Star

Destination: Qatar
Handling: MTS Qatar
Group:
Chain: Hilton
Owner:

Lat: 25.374327
Lng: 51.540255

Photo Gallery

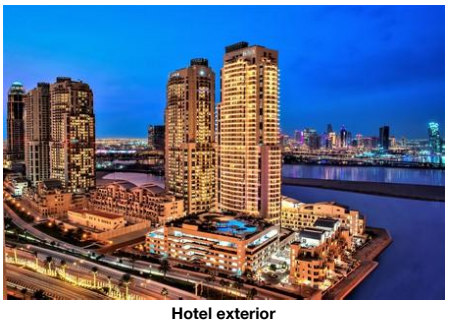

Hotel exterior

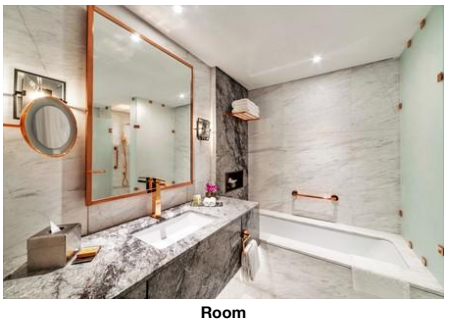

Room

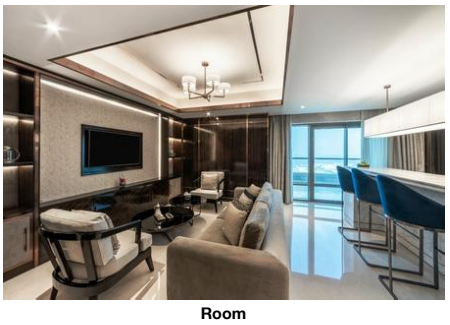

Room

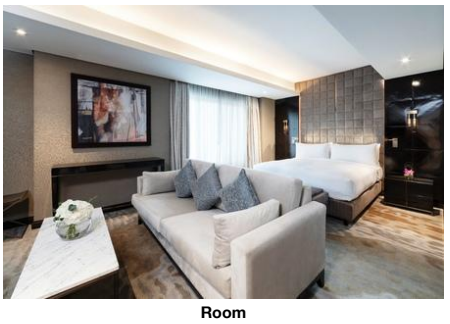

Room

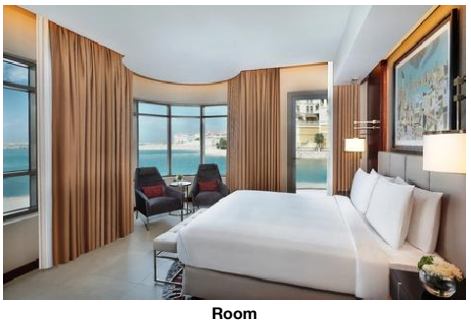

Room

Descriptions

Descriere generală
Hotelul Hilton Doha The Pearl, care este deosebit de popular printre cei aflați în luna de miere, este locat la cca. 100 m de o plajă privată cu nisip. Pe plajă sunt disponibile gratuit șezlonguri și umbrele de soare. Orașul Lusail este la aprox. 9 km (Westbay cca. 9 km, Katara cca. 5 km). Locul de cazare are la dispoziție mașini de închiriat. De asemenea, aveți în apropiere o stație de autobuz (cca. 50 m) și o stație de metrou (cca. 200 km) cea ce vă garantează mobilitatea în oraș. În locuri mai îndepărtate se poate ajunge cu trenul. Gara cea mai apropiată este prin gara aflată la aproximativ 200 km. Aeroportul (DOH) se află la aprox. 26 km.

Facilități
Resortul dispune de 38 etaje și peste 359 camere. Acesta oferă oaspeților săi recepție (check-in de la 15:00, check out până la 12:00), lobby cu bar, un total de 4 lifturi, aer condiționat, seif (gratuit), magazin, parcare (gratuită), sistem securizat de intrare și birou de schimb valutar. Pentru a servi masa aveți la dispoziție 2 restaurante cu aer condiționat. Accesul la internet WiFi este disponibil gratuit pentru oaspeții hotelului. Pentru evenimente de afaceri, hotelul oferă o zonă de conferințe cu acces la internet. Pentru oaspeții cu dizabilități fizice, unitatea de cazare oferă un lift accesibil pentru scaune cu rotile și acces fără bariere. Serviciul de menaj, călcat și serviciul de concierge sunt gratuite. Room service și spălătorie sunt disponibile la un cost suplimentar.

Piscină
Zona exterioară a hotelului include o piscină încălzită precum și o piscină separată pentru copii (deschisă din ianuarie până în decembrie). Acolo sunt disponibile gratuit șezlonguri și umbrele de soare.

Catering
Mic dejun (între orele 06:00 - 10:00) bufet suedez. Demipensiunea include micul dejun și prânzul sau cina. Pensiunea completă include micul dejun, prânzul și cina. Micul dejun și prânzul și cina pot fi servite numai în anumite restaurante.

Sport/Leisure
Este disponibil: Biliard (gratuit), darts (gratuit) și fitness. Oferte de wellness: Saună gratuită. Masaje contra cost. Zonă de spa posibil contra cost. Îngrijirea copiilor: mini club.

Informații suplimentare
Pentru anumite facilități sau activități se pot aplica taxe suplimentare. Unele servicii depind de anotimp și de condițiile climatice locale. Limbi de serviciu: engleză, rusă și arabă. Carduri de credit: American Express și Visa.

King Studio (Balkon):
Camerele moderne și confortabile sunt echipate cu pat pentru bebeluși (gratuit), mochetă, chicinetă, piscină privată, acces la internet (gratuit), seif (gratuit), aparat de cafea cu capsule (gratuit), TV cu ecran plat și canale locale precum și aer condiționat reglabil individual. Prosoapele și lenjeria de pat se schimbă zilnic. Dimensiune: 45 - 204 m².

Superior Studio (Balkon):
Camerele moderne și confortabile sunt echipate cu pat pentru bebeluși (gratuit), mochetă, chicinetă, piscină privată, acces la internet (gratuit), seif (gratuit), aparat de cafea cu capsule (gratuit), TV cu ecran plat și canale locale precum și aer condiționat reglabil individual. Prosoapele și lenjeria de pat se schimbă zilnic. Dimensiune: 45 - 204 m².

1 Schlafzimmer Suite:
Camerele moderne și confortabile sunt echipate cu pat pentru bebeluși (gratuit), mochetă, chicinetă, piscină privată, acces la internet (gratuit), seif (gratuit), aparat de cafea cu capsule (gratuit), TV cu ecran plat și canale locale precum și aer condiționat reglabil individual. Prosoapele și lenjeria de pat se schimbă zilnic. Dimensiune: 45 - 204 m².

2 Schlafzimmer Suite (Balkon):
Camerele moderne și confortabile sunt echipate cu pat pentru bebeluși (gratuit), mochetă, chicinetă, piscină privată, acces la internet (gratuit), seif (gratuit), aparat de cafea cu capsule (gratuit), TV cu ecran plat și canale locale precum și aer condiționat reglabil individual. Prosoapele și lenjeria de pat se schimbă zilnic. Dimensiune: 45 - 204 m².

1 Schlafzimmer Deluxe Suite (Balkon):
Camerele moderne și confortabile sunt echipate cu pat pentru bebeluși (gratuit), mochetă, chicinetă, piscină privată, acces la internet (gratuit), seif (gratuit), aparat de cafea cu capsule (gratuit), TV cu ecran plat și canale locale precum și aer condiționat reglabil individual. Prosoapele și lenjeria de pat se schimbă zilnic. Dimensiune: 45 - 204 m².

2 Schlafzimmer Deluxe Suite:
Camerele moderne și confortabile sunt echipate cu pat pentru bebeluși (gratuit), mochetă, chicinetă, piscină privată, acces la internet (gratuit), seif (gratuit), aparat de cafea cu capsule (gratuit), TV cu ecran plat și canale locale precum și aer condiționat reglabil individual. Prosoapele și lenjeria de pat se schimbă zilnic. Dimensiune: 45 - 204 m².

2 Schlafzimmer Deluxe Suite (Balkon):
Camerele moderne și confortabile sunt echipate cu pat pentru bebeluși (gratuit), mochetă, chicinetă, piscină privată, acces la internet (gratuit), seif (gratuit), aparat de cafea cu capsule (gratuit), TV cu ecran plat și canale locale precum și aer condiționat reglabil individual. Prosoapele și lenjeria de pat se schimbă zilnic. Dimensiune: 45 - 204 m².

2 Schlafzimmer Superior Suite (Balkon):
Camerele moderne și confortabile sunt echipate cu pat pentru bebeluși (gratuit), mochetă, chicinetă, piscină privată, acces la internet (gratuit), seif (gratuit), aparat de cafea cu capsule (gratuit), TV cu ecran plat și canale locale precum și aer condiționat reglabil individual. Prosoapele și lenjeria de pat se schimbă zilnic. Dimensiune: 45 - 204 m².

Service Units

Accommodation Fact Sheet

Hilton Doha The Pearl

Abraj Quartier Pearl Boulevard
Tower AQ-07, Doha, Qatar
, The Pearl, Doha, Qatar
Phone: +974 4492 4444 Fax:
E-mail: DOHPR_FO @hilton.com
Website: https://www.hilton.com/en/hotels/dohprhi-hilton-doha-the-pearl/
GIATA: 1124248

Code: AQAQATGWME
Search Code:
Type: Hotel
Class: Standard
Local Rating: 5 Star
Featured Rating: 5 Star

Destination: Qatar
Handling: MTS Qatar
Group:
Chain: Hilton
Owner:

Lat: 25.374327
Lng: 51.540255



Room

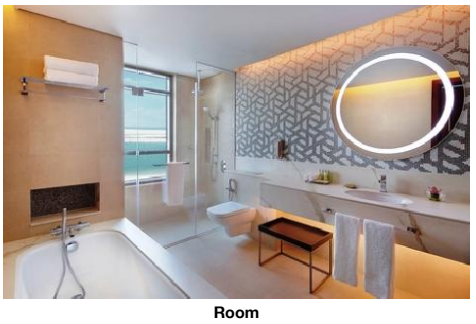

Room

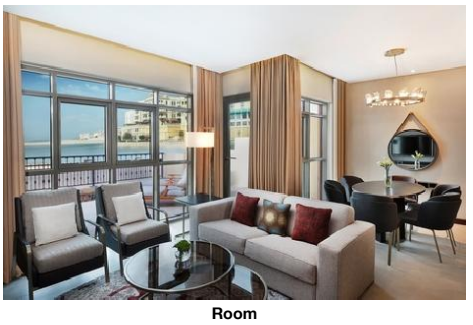

Room

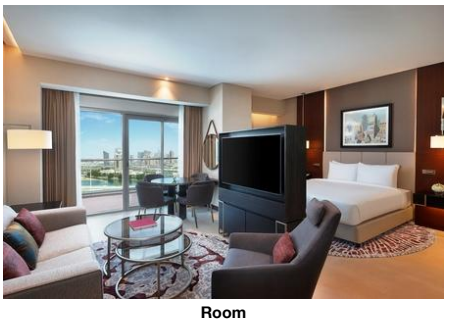

Room

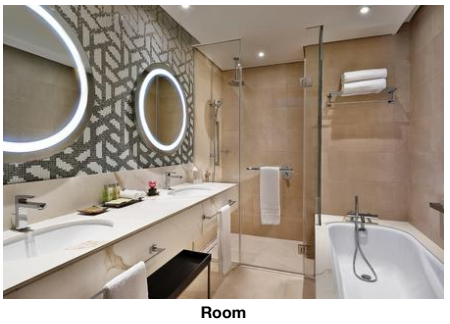

Room

Board & Mealplan

Halfboard
- Includes Lunch or Dinner
- Includes Breakfast

Fullboard
- Includes Breakfast: where: only in selected restaurant or bar
- Includes Lunch: where: only in selected restaurant or bar
- Includes Dinner: where: only in selected restaurant or bar

Facts

Honeymooners

- King Size Bed
- Flowers in Room
- Romantic Room Location and Views
- Romantic Mood
- Romantic Room Decoration

Bathing Facilities

- Bathing Facilities

Swimming Pool
- Outdoor Pool: 1; Temparate, Heated; Seasonally; Separate; Open Seasonally: No; Jan; Dec
- Indoor Pool: 0
- Sunshades at Pool: free of charge
- Sunbeds at Pool: free of charge
- Towels at Pool: free of charge

Beach
- Beach Type: sand
- Route to Beach: footpath
- Hotel Private Beach
- Sunshades on Beach: free of charge
- Sunbeds on Beach: free of charge
- Towels on Beach: free of charge

Business & Congress

- Business & Congress

General Facilities
- Conference Room: 6; 68 sq m
- Business Centre
- Reception Desk
- Speaker's Desk
- Tables

Seatings
- Boardroom Style: extra fee
- Classroom Style: extra fee
- Reception Style: extra fee
- Theatre Style: extra fee

Technical Equipment
- Internet Access
- Video Beamer
- Overhead Projector
- Printer: Laser Black&White
- Scanner

Services
- Catering Service

Disability Friendly

- Disability Friendly

Entrance
- Ramp/Level Access
- Door Type: Automatic, Sliding

Lift
- Wheelchair Suitable
- Door Width: 90 cm

Rooms w. Disabled Facilities
- No. of Rooms: 359
- Door Width: 90 cm

Bathroom
- WC Height: 42 cm
- Sink Height: 80 cm
- Emergency Call System

Environmental Commitment

- Environmental Commitment

Hotel
- Building Design: Materials from the area
- Energy Conservation
- Fresh-Air Exchange System

Room
- Bulk Soap, Shampoo, Lotion Dispensers
- Environmental Cleaning
- Towel Re-use Program
- Sheet Re-use Program

Food & Beverage

- Food & Beverage

Dining Room
- Air-Conditioning
- With Terrace
- Smoking Allowed: In Signed Areas

Restaurants

Accommodation Fact Sheet

Hilton Doha The Pearl

Abraj Quartier Pearl Boulevard
Tower AQ-07, Doha, Qatar
, The Pearl, Doha, Qatar
Phone: +974 4492 4444 Fax:
E-mail: DOHPR_FO @hilton.com
Website: https://www.hilton.com/en/hotels/dohprhi-hilton-doha-the-pearl/
GIATA: 1124248

Code: AQAQATGWME
Search Code:
Type: Hotel
Class: Standard
Local Rating: 5 Star
Featured Rating: 5 Star

Destination: Qatar
Handling: MTS Qatar
Group:
Chain: Hilton
Owner:

Lat: 25.374327
Lng: 51.540255

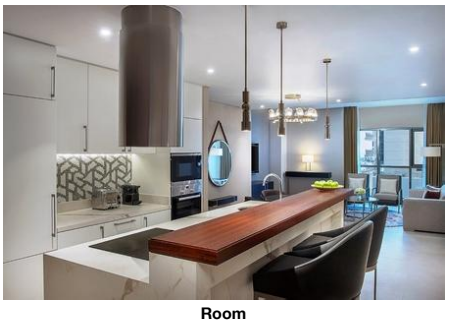

Room



Room



Room

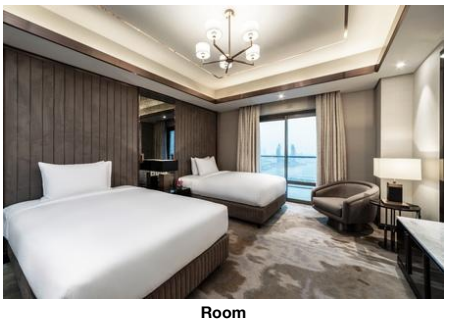

Room

- No. of Restaurants: 2
- Main Restaurant: A la Carte

Bars
- No. of Bars: 1
- Lobby Bar: 18:00 - 23:59
- Lobby Cafe

Special Food & Beverage
- Vegetarian Food
- Kosher Food
- Gluten Free Food
- Halal Food

Breakfast
- Breakfast Type: Breakfast Buffet, Menu 06:00 - 10:00
- Late Breakfast: 10:00 - 10:30

Lunch
- Main Course: Fixed Menus, Selection of Menus, A la Carte 12:30 - 22:00
- Starters: A la Carte
- Salads: A la Carte
- Dessert: A la Carte
- Dress Code: casual

Dinner
- Main Course: Fixed Menus, Selection of Menus, A la Carte
- Starters: A la Carte
- Salads: A la Carte
- Dessert: A la Carte
- Dress Code: casual

Hotel Facilities

- Hotel Facilities

General Facilties
- Lobby
- Air-Conditioning: Central Jan Dec
- Elevator: 4
- Shops
- Coiffeur

Guest Amenities
- Wi-Fi: Wi-Fi/HotSpots (free), Wi-Fi/ HotSpots (extra fee)
- Room Service: extra fee 00:01 - 23:59
- Schimb valutar
- Hotel Safe: free of charge
- Laundry Service: extra fee
- Laundry Room/ WasherDryer: free of charge
- Ironing Service: free of charge
- Wake Up Calls
- Concierge: free of charge
- Maid Service: free of charge Daily
- Secure Entry System

Parking Facilities
- Car Park: free of charge
- Garage: free of charge

Rentals
- Car Rental

Leisure Facilities

- Leisure Facilities

Family Facilities
- Child Pool
- Child Playroom
- Child Care

Activities
- Billiard: free of charge
- Darts: free of charge
- Fitness Room: 00:00 - 23:59

Locations & Distances

- Locations & Distances

Cities
- City 1: Lusail 9 km 16 min
- City 2: Westbay 9 km 14 min
- City 3: Katara 5 km 8 hour

Recreation Area
- Beach: Pearl Beach 100 m
- Sea: Westbay Beach 9 km
- Park: Katara Park 5 km

Public Transport
- Public Bus Stop: 50 m
- Subway Station: 200 km
- Highway: 300 km
- Train Station: 200 km

Object Information

- Object Information

Property
- Construction Year: 2015
- No. Buildings: 1
- No. Main Building: 1
- Nr. Clădiri anexe: 0
- No. Floors (max): 38
- Total Units/Rooms: 359
- Total Beds: 418
- Voltage: 230 V

Reception
- Reception: 24h Service: Yes
- Languages Spoken: Engleză, Arabic, Rusă

Policies
- Check-In Time: 15:00
- Check-Out Time: 12:00
- Payment Type: American Express, Visa Card
- Pets Allowed: No On Request: Yes
- Groups Allowed: Yes
- Hen/Stag Parties: Yes
- Smoking Allowed: Yes

Hilton Doha The Pearl

Abraj Quartier Pearl Boulevard
Tower AQ-07, Doha, Qatar
, The Pearl, Doha, Qatar
Phone: +974 4492 4444 Fax:
E-mail: DOHPR_FO @hilton.com
Website: https://www.hilton.com/en/hotels/dohprhi-hilton-doha-the-pearl/
GIATA: 1124248

Code:	AQAQATGWME
Search Code:	
Type:	Hotel
Class:	Standard
Local Rating:	5 Star
Featured Rating:	5 Star

Destination:	Qatar
Handling:	MTS Qatar
Group:	
Chain:	Hilton
Owner:	

Lat: 25.374327
Lng: 51.540255

Yes - subject to availability

Themes

- Themes

Target Group

- Business People
- Honeymooners
- Large Groups
- Party People

Hotel Type

- Beachfront Hotel
- Family Hotel
- Romantic Hotel
- City Hotel
- Resort Hotel
- Suite Hotel

Wellness & Health

- Wellness & Health

Health

- Sauna	free of charge	- Massage	extra fee
- SPA	11:00 - 21:00 Jan, Feb, Mar, Apr, May, Jun, Jul, Aug, Sep, Oct, Nov, Dec		

Incidents & Errata

Errata

Facilități sezoniere	Comment: Half Board supplement can be used only for lunch in 31/12/2025
Informații pentru clienți	Comment: The Kitchen Restaurant will offer breakfast, lunch, and a Ramadan iftar buffet for dinner, with no entertainment or alcohol. The Lobby Café will open after sunset for evening service. Type: AC

Cancellation and rebooking to avail new rates or offer rates is not advised as it will be highly subject to confirmation from the hotel and is at your own responsibility
During Ramadan, certain dining, meal plans, & entertainments will be limited, restricted or unavailable; refer to email updates for details.
Any rooms available with more than 2 pax. Only 1 extra bed or Rollaway bed or sofa bed will be provided. No rooms can accommodate more than 1 extra bed.

Points of interest (The Pearl)

Main Locations

Main Airport: Doha Hamad International Airport (Distance 25.80Km, 25.00min)

Accommodation Stock Sheet

Hilton Doha The Pearl

Abraj Quartier Pearl Boulevard
Tower AQ-07, Doha, Qatar
, The Pearl, Doha, Qatar
Phone: +974 4492 4444 Fax:
E-mail: DOHPR_FO @hilton.com
Website: https://www.hilton.com/en/hotels/dohprhi-hilton-doha-the-pearl/

Code:	AQAQATGWME	Destination:	Qatar		
Search Code:		Handling:	MTS Qatar		
Type:	Hotel	Group:			
Class:	Standard	Chain:	Hilton		
Local Rating:	5 Star	Owner:		Lat:	25.374327
Featured Rating:	5 Star			Lng:	51.540255

Image Route:

http://tkimages.axisdata.net/ImageConverter.php?size=display&height=300&hotel=AQAQATGWME&filename=AQAQATGWME_1242142.jpg - Hotel exterior
http://tkimages.axisdata.net/ImageConverter.php?size=display&height=300&hotel=AQAQATGWME&filename=AQAQATGWME_1242144.jpg - Room
http://tkimages.axisdata.net/ImageConverter.php?size=display&height=300&hotel=AQAQATGWME&filename=AQAQATGWME_1242146.jpg - Room
http://tkimages.axisdata.net/ImageConverter.php?size=display&height=300&hotel=AQAQATGWME&filename=AQAQATGWME_1242148.jpg - Room
http://tkimages.axisdata.net/ImageConverter.php?size=display&height=300&hotel=AQAQATGWME&filename=AQAQATGWME_1242150.jpg - Room
http://tkimages.axisdata.net/ImageConverter.php?size=display&height=300&hotel=AQAQATGWME&filename=AQAQATGWME_1242152.jpg - Room
http://tkimages.axisdata.net/ImageConverter.php?size=display&height=300&hotel=AQAQATGWME&filename=AQAQATGWME_1242154.jpg - Room
http://tkimages.axisdata.net/ImageConverter.php?size=display&height=300&hotel=AQAQATGWME&filename=AQAQATGWME_1242156.jpg - Room
http://tkimages.axisdata.net/ImageConverter.php?size=display&height=300&hotel=AQAQATGWME&filename=AQAQATGWME_1242158.jpg - Room
http://tkimages.axisdata.net/ImageConverter.php?size=display&height=300&hotel=AQAQATGWME&filename=AQAQATGWME_1242160.jpg - Room
http://tkimages.axisdata.net/ImageConverter.php?size=display&height=300&hotel=AQAQATGWME&filename=AQAQATGWME_1242162.jpg - Room
http://tkimages.axisdata.net/ImageConverter.php?size=display&height=300&hotel=AQAQATGWME&filename=AQAQATGWME_1242164.jpg - Room
http://tkimages.axisdata.net/ImageConverter.php?size=display&height=300&hotel=AQAQATGWME&filename=AQAQATGWME_1242166.jpg - Room
http://tkimages.axisdata.net/ImageConverter.php?size=display&height=300&hotel=AQAQATGWME&filename=AQAQATGWME_1242168.jpg - Room