Accommodation Fact Sheet

Tesoro Hotel Nikiana

Nikiana
31 100, Nikiana, Lefkada (Lefkas),
Greece
Phone: +30 26450 29 151 Fax:
E-mail: info@hoteltesoro.gr
Website: https://hoteltesoro.gr/
GIATA: 141619

Code: AGRPVKCQBS
Search Code:
Type: Hotel
Class: Standard
Local Rating: 3 Star
Featured Rating: 3 Star

Destination: Ionian Islands -Lefkas
Handling: MTS Incoming Greece -Zakinthos
Group:
Chain:
Owner:

Lat: 38.746393990494845
Lng: 20.72492880693372

Photo Gallery



Hotel exterior



Hotel exterior



Hotel exterior



Pool



Pool

Descriptions

Descriere generală
La cca. 800 m de plajă veți găsi hotelul Tesoro Hotel Nikiana. Centrul turistic al orașului se află la aprox. 4 km. Orașul Lefkada este la aprox. 10 km (Nydri cca. 4 km, Nikiana cca. 1 km). Magazinele sunt la aprox. 9 km de hotel, și un supermarket este la cca. 1 km. O discotecă aflată la aprox. 4 km vă invită la dans. Există posibilitatea de a închiria mașini și motociclete. De asemenea, aveți în apropiere o stație de autobuz (cca. 50 m) și o stație de taxi (cca. 1 km) cea ce vă garantează mobilitatea pe insulă. Pentru îngrijiri medicale în caz de urgență, există un spital la cca. 10 km distanță. Aeroportul (PVK) se află la aprox. 29 km.

Facilități
Încântătorul hotel dispune de 2 etaje și peste 34 camere repartizate între o clădire principală și de 4 clădiri secundare. Hotelul are recepție deschisă 24h (check-in de la 14:00, check out până la 12:00), lobby, aer condiționat și parcare (gratuită). Pentru a servi masa vă stau la dispoziție un restaurant. Accesul la internet WiFi este disponibil gratuit pentru oaspeții hotelului. Serviciul de menaj și room service sunt gratuite. Spălătorie este contra cost.

Piscină
La barul de la piscină sunt disponibile băuturi răcoritoare (deschis între orele 10:00 - 00:00).

Catering
Mic dejun (între orele 07:30 - 10:30) bufet suedez.

Informații suplimentare
Pentru anumite facilități sau activități se pot aplica taxe suplimentare. Unele servicii depind de anotimp și de condițiile climatice locale. Limbi de serviciu: engleză, franceză, italiană și greacă. Carduri de credit: Visa și Euro/MasterCard.

Doppel Comfort Zimmer (Meerblick, Balkon):
Dotate cu pat dublu sau pat twin, pat suplimentar, pat pentru bebeluși (gratuit), minibar (contra cost), balcon sau terasă, acces la internet (gratuit), seif (gratuit), TV cu ecran plat și canale locale precum și aer condiționat reglabil individual. Dimensiune: 25 - 30 m².

Service Units

Board & Mealplan

Facts

Food & Beverage

- Food & Beverage

Restaurants

- No. of Restaurants:	1	- Main Restaurant:	

Bars

- No. of Bars:	1	- Pool Bar	10:00 - 00:00

Breakfast

- Breakfast Type:	Breakfast Buffet 07:30 - 10:30

Dinner

- Main Course	Buffet 19:30 - 22:30

Hotel Facilities

- Hotel Facilities

General Facilties

- Lobby		- Air-Conditioning	Central
- Lounge			

Guest Amenities

- Wi-Fi	Wi-Fi/HotSpots (free)	- Room Service	free of charge
- Luggage Storage		- Laundry Service	extra fee
- Wake Up Calls		- Maid Service	free of charge Daily

Parking Facilities

- Car Park	free of charge

Rentals

- Motorbike Rental		- Car Rental	

Locations & Distances

- Locations & Distances

Cities

- City 1:	Lefkada 10 km	- City 2:	Nydri 4 km
- City 3:	Nikiana 1 km		

Recreation Area

- Beach	Nikiana 800 m

Public Transport

- Public Bus Stop	50 m	- Taxi Stand	1 km

Sport Locations

- Horse Riding	10 km

Medical Locations

Accommodation Fact Sheet

Tesoro Hotel Nikiana

Nikiana
31 100, Nikiana, Lefkada (Lefkas),
Greece
Phone: +30 26450 29 151 Fax:
E-mail: info@hoteltesoro.gr
Website: https://hoteltesoro.gr/
GIATA: 141619

Code: AGRPVKCQBS
Search Code:
Type: Hotel
Class: Standard
Local Rating: 3 Star
Featured Rating: 3 Star

Destination: Ionian Islands -Lefkas
Handling: MTS Incoming Greece -Zakinthos
Group:
Chain:
Owner:

Lat: 38.746393990494845
Lng: 20.72492880693372



Pool



Garden

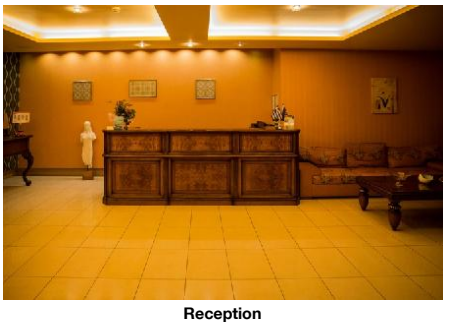

Reception



Bar



Restaurant

- Hospital	10 km	- Dentist	4 km

Other Locations

- Tourist Center	4 km	- Restaurants/Bars	
- Disco/Nightlife	4 km	- Supermarket	1 km
- Shopping Center	9 km		

Object Information

- Object Information

Property

- Construction Year:	2010	- No. Buildings:	5
- No. Floors (max):	2	- Total Units/Rooms:	34

Reception

- Reception	24h Service	- Languages Spoken	Engleză, Franceză, Italiană, Greacă

Policies

- Check-In Time:	14:00	- Check-Out Time:	12:00
- Payment Type:	Euro/Master Card, Visa Card	- Pets Allowed:	No

Themes

- Themes

Hotel Type
- Charming Hotel

Incidents & Errata

Errata

Impozit plătibil la nivel local	type: eco tax 01.01.2024

Points of interest (Nikiana)

Main Locations

Main Airport: Preveza Lefkas Airport (Distance 29.00Km, 35.00min)

Accommodation Fact Sheet

Tesoro Hotel Nikiana

Nikiana
31 100, Nikiana, Lefkada (Lefkas),
Greece
Phone: +30 26450 29 151 Fax:
E-mail: info@hoteltesoro.gr
Website: https://hoteltesoro.gr/
GIATA: 141619

Code: AGRPVKCQBS
Search Code:
Type: Hotel
Class: Standard
Local Rating: 3 Star
Featured Rating: 3 Star

Destination: Ionian Islands -Lefkas
Handling: MTS Incoming Greece -Zakinthos
Group:
Chain:
Owner:

Lat: 38.746393990494845
Lng: 20.72492880693372

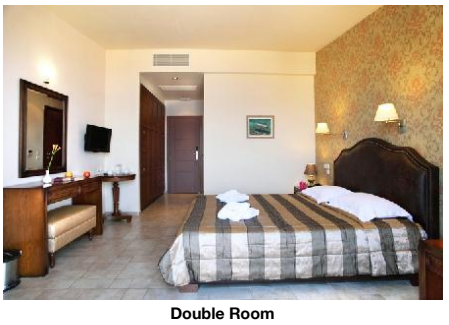

Double Room



Double Room



Double Room

Accommodation Stock Sheet

Tesoro Hotel Nikiana

Nikiana
31 100, Nikiana, Lefkada (Lefkas),
Greece
Phone: +30 26450 29 151 Fax:
E-mail: info@hoteltesoro.gr
Website: https://hoteltesoro.gr/
GIATA: 141619

Code: AGRPVKCQBS
Search Code:
Type: Hotel
Class: Standard
Local Rating: 3 Star
Featured Rating: 3 Star

Destination: Ionian Islands -Lefkas
Handling: MTS Incoming Greece -Zakinthos
Group:
Chain:
Owner:

Lat: 38.746393990494845
Lng: 20.72492880693372

Image Route:

http://tkimages.axisdata.net/ImageConverter.php?size=display&height=300&hotel=AGRPVKCQBS&filename=AGRPVKCQBS_819652.jpg - Hotel exterior
http://tkimages.axisdata.net/ImageConverter.php?size=display&height=300&hotel=AGRPVKCQBS&filename=AGRPVKCQBS_819650.JPG - Hotel exterior
http://tkimages.axisdata.net/ImageConverter.php?size=display&height=300&hotel=AGRPVKCQBS&filename=AGRPVKCQBS_819680.jpg - Hotel exterior
http://tkimages.axisdata.net/ImageConverter.php?size=display&height=300&hotel=AGRPVKCQBS&filename=AGRPVKCQBS_819654.JPG - Pool
http://tkimages.axisdata.net/ImageConverter.php?size=display&height=300&hotel=AGRPVKCQBS&filename=AGRPVKCQBS_819656.jpg - Pool
http://tkimages.axisdata.net/ImageConverter.php?size=display&height=300&hotel=AGRPVKCQBS&filename=AGRPVKCQBS_819686.jpg - Pool
http://tkimages.axisdata.net/ImageConverter.php?size=display&height=300&hotel=AGRPVKCQBS&filename=AGRPVKCQBS_819684.jpg - Garden
http://tkimages.axisdata.net/ImageConverter.php?size=display&height=300&hotel=AGRPVKCQBS&filename=AGRPVKCQBS_819688.jpg - Reception
http://tkimages.axisdata.net/ImageConverter.php?size=display&height=300&hotel=AGRPVKCQBS&filename=AGRPVKCQBS_819660.JPG - Bar
http://tkimages.axisdata.net/ImageConverter.php?size=display&height=300&hotel=AGRPVKCQBS&filename=AGRPVKCQBS_819682.jpg - Restaurant
http://tkimages.axisdata.net/ImageConverter.php?size=display&height=300&hotel=AGRPVKCQBS&filename=AGRPVKCQBS_819662.JPG - Double Room
http://tkimages.axisdata.net/ImageConverter.php?size=display&height=300&hotel=AGRPVKCQBS&filename=AGRPVKCQBS_819666.JPG - Double Room
http://tkimages.axisdata.net/ImageConverter.php?size=display&height=300&hotel=AGRPVKCQBS&filename=AGRPVKCQBS_819672.JPG - Double Room