Accommodation Fact Sheet

Paleokastritsa Palace

Paleokastritsa
Paleokastritsa
49083, Paleokastritsa, Korfu, Greece
Phone: 00302663041207 Fax:
E-mail: reservations.paleo@rizosresorts.gr
Website: https://www.paleokastritsapalace.com/
GIATA: 681

Code: AMTSGR28GW
Search Code: CFU1717
Type: Hotel
Class: Standard
Local Rating: 4 Star
Featured Rating: 4 Star

Destination: Ionian Islands -Corfu
Handling: MTS Incoming Greece - Corfu
Group: Master
Chain: Rizos Hotels
Owner: 3R CORFU I.K.E.

Lat: 39.674292
Lng: 19.718003

Photo Gallery



Hotel



Hotel

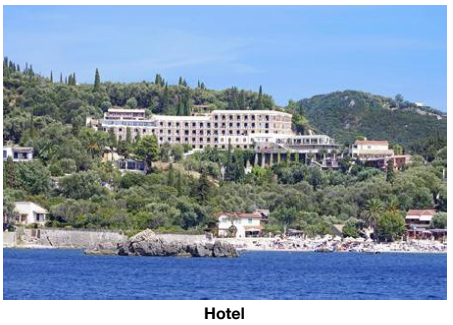

Hotel



Room

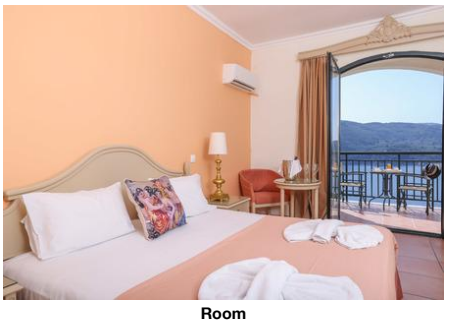

Room

Descriptions

Descriere generală
La cca. 250 m de o plajă cu pietriș/cu stânci/de pietre veți găsi hotelul doar pentru adulți Paleokastritsa Palace, care este deosebit de popular printre cei aflați în luna de miere. Pe plajă sunt disponibile umbrele de soare și șezlonguri la un cost suplimentar. Centrul turistic al stațiunii se află la aprox. 500 m. Orașul CORFU TOWN este la aprox. 25 km (Paleokastritsa cca. 100 m). Un supermarket este la cca. 200 m. La cele mai apropiate baruri și restaurante se poate ajunge într-un timp foarte scurt. Facilități de divertisment cum ar fi un cinematograf și un teatru se află la aprox. 25 km. Următoarele atracții pot fi accesate de la hotel: Achilleion Palace (cca. 27 km), Asian Art Museun (cca. 25 km) și Corfu old Town (cca. 25 km). Aveți la dispoziție o stație de autobuz (direct la hotel) cea ce vă garantează mobilitatea pe insulă. Pentru îngrijiri medicale în caz de urgență, există un spital la cca. 22 km distanță. Aeroportul (CFU) se află la aprox. 25 km.

Facilități
Resortul, care a fost complet renovat în 2026, dispune de 6 etaje și peste 178 camere repartizate între o clădire principală și de 4 clădiri secundare. Acesta oferă oaspeților săi recepție deschisă 24h (check-in de la 15:00, check out până la 11:00), lobby cu bar, un total de 5 lifturi, aer condiționat, seif (contra cost), minimarket, alte magazine, Sky-Bar, parcare (gratuită) și birou de schimb valutar. Pentru a satisface apetitul aveți la dispoziție în hotel 2 restaurante cu aer condiționat și un snackbar. Accesul la internet WiFi este disponibil gratuit pentru oaspeții hotelului. Serviciul de menaj este gratuit.

Piscină
În grădinile acestui hotelul decorat în stil mediteranean există 2 piscine cu apă dulce precum și o piscină pentru copii integrată în piscina principală (deschise din iunie până în septembrie). La piscine sunt disponibile gratuit șezlonguri și umbrele de soare. La barul de la piscină sunt disponibile băuturi răcoritoare.

Catering
Mic dejun (între orele 07:00 - 10:30) bufet suedez. All Inclusive: micul dejun, prânzul și cina. Micul dejun, prânzul și cina pot fi servite numai în anumite restaurante. Anumite băuturi alcoolice importate. Băuturi răcoritoare (11:00 - 23:00), cafea și ceai (11:00 - 23:00), aperitive (11:00 - 18:00), bere (11:00 - 23:00), vin (11:00 - 23:00), băuturi alcoolice naționale (11:00 - 23:00), 1 masă în restaurantul à la carte și internet gratuit.

Sport/Leisure
Oferte pentru sport și divertisment: Biliard (contra cost), volei, baschet și fitness. La cca. 700 m de hotel, sunt oferite sporturi nautice (unele de către furnizori locali). La cca. 12 km de hotel este un teren de golf. Oferte de wellness: Masaje contra cost. Divertisment pentru adulți: program de animație cu spectacole de seară.

Informații suplimentare
Pentru anumite facilități sau activități se pot aplica taxe suplimentare. Unele servicii depind de anotimp și de condițiile climatice locale. Limbi de serviciu: engleză și germană. Carduri de credit: Visa și Euro/MasterCard.

Bungalow (Mit Dip-Pool):
Cameră cu pardoseală cu gresie, piscină privată, ceainic (gratuit), balcon sau terasă, acces la internet (gratuit), seif (gratuit) și TV cu ecran plat prin satelit precum și aer condiționat reglabil individual. Baie cu duș. Prosoapele și lenjeria de pat se schimbă de 3 ori pe săptămână.

Triple Bungalow:
Dotate cu pardoseală cu gresie, ceainic (gratuit), balcon sau terasă, acces la internet (gratuit), seif (gratuit) și TV cu ecran plat prin satelit precum și aer condiționat reglabil individual. Baie cu duș. Prosoapele și lenjeria de pat se schimbă de 3 ori pe săptămână.

Scene Bungalow (Meerblick, Franzoesischer Balkon):
Cameră cu pardoseală cu gresie, ceainic (gratuit), balcon sau terasă, acces la internet (gratuit), seif (gratuit) și TV cu ecran plat prin satelit precum și aer condiționat reglabil individual. Baie cu duș. Prosoapele și lenjeria de pat se schimbă de 3 ori pe săptămână.

Doppel Zimmer (Blick auf das Inland):
Cameră cu pardoseală cu gresie, ceainic (gratuit), balcon sau terasă, acces la internet (gratuit), seif (gratuit) și TV cu ecran plat prin satelit precum și aer condiționat reglabil individual. Baie cu duș. Prosoapele și lenjeria de pat se schimbă de 3 ori pe săptămână.

Doppel Zimmer (Seitlicher Meerblick):
Cameră cu pardoseală cu gresie, ceainic (gratuit), balcon sau terasă, acces la internet (gratuit), seif (gratuit) și TV cu ecran plat prin satelit precum și aer condiționat reglabil individual. Baie cu duș. Prosoapele și lenjeria de pat se schimbă de 3 ori pe săptămână.

Doppel Zimmer (Meerblick):
Dotate cu pardoseală cu gresie, ceainic (gratuit), balcon sau terasă, acces la internet (gratuit), seif (gratuit) și TV cu ecran plat prin satelit precum și aer condiționat reglabil individual. Baie cu duș. Prosoapele și lenjeria de pat se schimbă de 3 ori pe săptămână.

Executive Zimmer (Meerblick):
Dotate cu pardoseală cu gresie, ceainic (gratuit), balcon sau terasă, acces la internet (gratuit), seif (gratuit) și TV cu ecran plat prin satelit precum și aer condiționat reglabil individual. Baie cu duș. Prosoapele și lenjeria de pat se schimbă de 3 ori pe săptămână.

Einzelbelegung Standard Zimmer (Ohne Balkon-Terrasse):
Dotate cu pardoseală cu gresie, ceainic (gratuit), balcon sau terasă, acces la internet (gratuit), seif (gratuit) și TV cu ecran plat prin satelit precum și aer condiționat reglabil individual. Baie cu duș. Prosoapele și lenjeria de pat se schimbă de 3 ori pe săptămână.

Superior Zimmer (Mit Dip-Pool):
Cameră cu pardoseală cu gresie, piscină privată, ceainic (gratuit), balcon sau terasă, acces la internet (gratuit), seif (gratuit) și TV cu ecran plat prin satelit precum și aer condiționat reglabil individual. Baie cu duș. Prosoapele și lenjeria de pat se schimbă de 3 ori pe săptămână.

Superior Zimmer (Meerblick):

Accommodation Fact Sheet

Paleokastritsa Palace

Paleokastritsa
Paleokastritsa
49083, Paleokastritsa, Korfu, Greece
Phone: 00302663041207 Fax:
E-mail: reservations.paleo@rizosresorts.gr
Website: https://www.paleokastritsapalace.com/
GIATA: 681

Code:	AMTSGR28GW
Search Code:	CFU1717
Type:	Hotel
Class:	Standard
Local Rating:	4 Star
Featured Rating:	4 Star

Destination:	Ionian Islands -Corfu
Handling:	MTS Incoming Greece - Corfu
Group:	Master
Chain:	Rizos Hotels
Owner:	3R CORFU I.K.E.

Lat: 39.674292
Lng: 19.718003

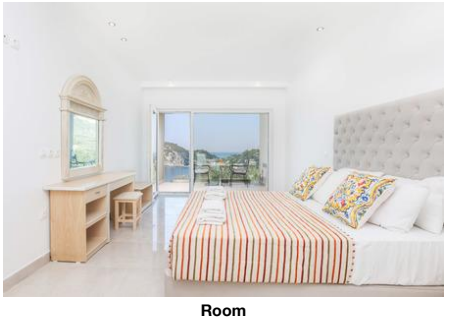

Room



Miscellaneous

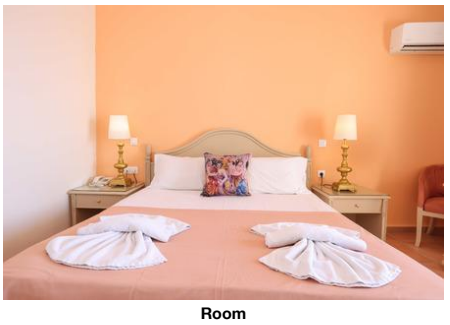

Room

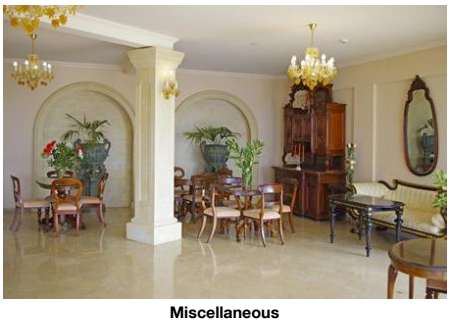

Miscellaneous



Miscellaneous/bar

Cameră cu pardoseală cu gresie, ceainic (gratuit), balcon sau terasă, acces la internet (gratuit), seif (gratuit) și TV cu ecran plat prin satelit precum și aer condiționat reglabil individual. Baie cu duș. Prosoapele și lenjeria de pat se schimbă de 3 ori pe săptămână.

Service Units

Board & Mealplan

All-Inclusive

- Includes Breakfast	where: only in selected restaurant or bar	- Includes Lunch	where: only in selected restaurant or bar
- Includes Dinner	where: only in selected restaurant or bar	- Snacks	Service Hours: 11:00 - 18:00
- Coffee & Tea	Service Hours: 11:00 - 23:00	- Softdrinks	Service Hours: 11:00 - 23:00
- Wine	Service Hours: 11:00 - 23:00	- Beer	Service Hours: 11:00 - 23:00
- Local Spirits	Charge Type: Free of Charge Service Hours: 11:00 - 23:00 where: only in selected restaurant or bar	- Imported Spirits	Charge Type: Extra Charge
- Premium Spirits	Charge Type: Extra Charge	- Free Wi-Fi	
- A la carte Restaurant	Service Cycle: once per week		

Facts

Sports

- Sports

Diving
- Rental Service

Sailing & Yacht
- Rental Service

Other Sports

- Volleyball	- Basketball

Bathing Facilities

- Bathing Facilities

Swimming Pool

- Outdoor Pool	2 Freshwater Integrated Jun Sep	- Sunshades at Pool	free of charge
- Sunbeds at Pool	free of charge	- Towels at Pool	extra fee
- Sun Terrace			

Beach

- Beach Type:	gravel, rocky, stone, platform	- Route to Beach:	footpath, along a road, by bus/car
- Public Beach		- Sunshades on Beach	extra fee
- Sunbeds on Beach	extra fee		

Food & Beverage

- Food & Beverage

Dining Room
- Air-Conditioning

Restaurants

- No. of Restaurants:	2 only in selected restaurant or bar	- Main Restaurant:	Buffet Athena
- Fast-Food Restaurant	11:00 - 18:00	- A la carte Restaurant	18:00 - 21:30 La Luna

Bars

- No. of Bars:	3	- Lobby Bar	
- Snack Bar		- Pool Bar	
- Roof Top Bar	Apollo		

Beverage

- Water & Softdrinks		- Coffee & Tea	
- Beer		- Wine	
- National Spirits			

Breakfast

- Breakfast Type:	Breakfast Buffet 07:00 - 10:30		

Lunch

- Main Course	Selection of Menus, A la Carte 11:00 - 18:00	- Starters	
- Salads		- Dessert	

Dinner

- Main Course	Buffet 18:30 - 21:30	- Starters	Buffet
- Salads	Buffet	- Dessert	Buffet
- Dress Code	smart casual		

Hotel Facilities

- Hotel Facilities

General Facilties

Accommodation Fact Sheet

Paleokastritsa Palace

Paleokastritsa
Paleokastritsa
49083, Paleokastritsa, Korfu, Greece
Phone: 00302663041207 Fax:
E-mail: reservations.paleo@rizosresorts.gr
Website: https://www.paleokastritsapalace.com/
GIATA: 681

Code:	AMTSGR28GW	Destination:	Ionian Islands -Corfu		
Search Code:	CFU1717	Handling:	MTS Incoming Greece - Corfu		
Type:	Hotel	Group:	Master		
Class:	Standard	Chain:	Rizos Hotels		
Local Rating:	4 Star	Owner:	3R CORFU I.K.E.	Lat:	39.674292
Featured Rating:	4 Star			Lng:	19.718003



Restaurant

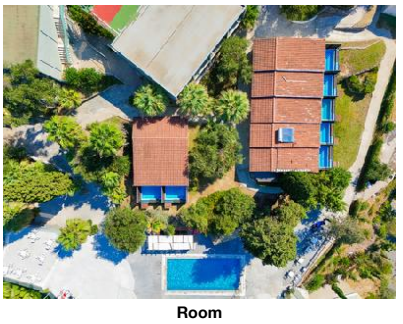

Room



Pool



Hotel exterior



Pool

- Lobby		- Reception	
- Air-Conditioning	Individual w. Extra fee	- Elevator	5
- Lounge		- Shops	
- Mini Market			
Guest Amenities			
- Wi-Fi	Wi-Fi/HotSpots (free)	- Schimb valutar	
- Hotel Safe	extra fee	- Maid Service	free of charge 6 x week
Parking Facilities			
- Car Park	free of charge		

Leisure Facilities

- Leisure Facilities			
Activities			
- Adult Animation	Weekly	- Evening Shows	Weekly
- Billiard	extra fee	- Fitness Room	free of charge

Locations & Distances

- Locations & Distances			
Cities			
- City 1:	CORFU TOWN 25 km 50 min	- City 2:	Paleokastritsa 100 m 1 min
Recreation Area			
- Beach	Paleokastritsa 250 m	- Sea	Ionian Sea 200 m
Public Transport			
- Public Bus Stop	10 m		
Sport Locations			
- Golf Course	12 km	- Water Activities	700 m
Medical Locations			
- Hospital	22 km	- Dialysis Station	22 km
- Pharmacy	700 m		
Other Locations			
- Town Centre	500 m	- Tourist Center	500 m
- Restaurants/Bars	100 m	- Cinema	25 km
- Theatre	25 km	- Supermarket	200 m
- Attraction 1:	Achilleion Palace 27 km	- Attraction 2:	Asian Art Museun 25 km
- Attraction 3:	Corfu old Town 25 km		

Object Information

- Object Information			
Property			
- Construction Year:	1990	- Last Renovation:	2026 Total
- No. Buildings:	5	- No. Floors (max):	6
- Total Units/Rooms:	178	- Terrace	
- Architectural Style:	mediterranean	- Voltage:	220 V
Reception			
- Reception	24h Service	- Languages Spoken	Engleză, Germană
Policies			
- Check-In Time:	15:00	- Check-Out Time:	11:00
- Payment Type:	Cash, Euro/Master Card, Visa Card	- Pets Allowed:	No
- Groups Allowed:	Yes		

Themes

- Themes			
Target Group			
- Adults Only	16+	- Adults Recommmended	
- Business People		- Large Groups	
- Honeymooners			
Hotel Type			
- Second-line Beach Hotel		- Resort Hotel	
- Romantic Hotel			

Wellness & Health

- Wellness & Health			
Health			
- Massage	extra fee		
Beauty & Relaxation			
- Special Offers for Hotel Guests			

Incidents & Errata

Errata

Impozit plătibil la nivel local	Currency: EUR type: city tax

Accommodation Fact Sheet

Paleokastritsa Palace

Paleokastritsa
Paleokastritsa
49083, Paleokastritsa, Korfu, Greece
Phone: 00302663041207 Fax:
E-mail: reservations.paleo@rizosresorts.gr
Website: https://www.paleokastritsapalace.com/
GIATA: 681

Code: AMTSGR28GW
Search Code: CFU1717
Type: Hotel
Class: Standard
Local Rating: 4 Star
Featured Rating: 4 Star

Destination: Ionian Islands -Corfu
Handling: MTS Incoming Greece - Corfu
Group: Master
Chain: Rizos Hotels
Owner: 3R CORFU I.K.E.

Lat: 39.674292
Lng: 19.718003



Room

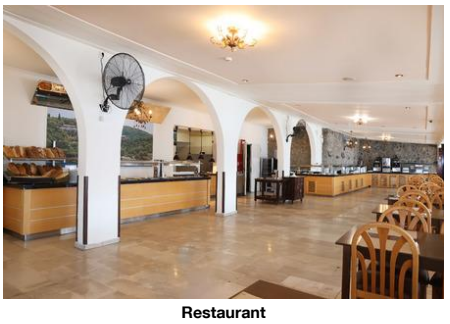

Restaurant

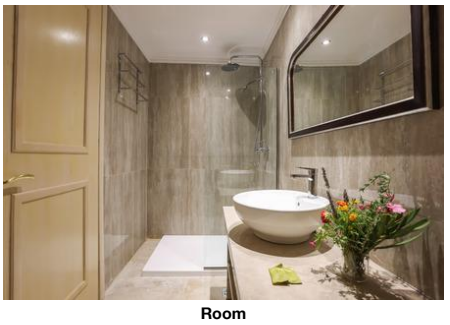

Room

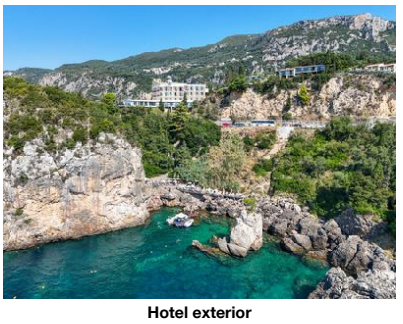

Hotel exterior



Bar

charge cycle: per Room per Night
01.01.2018

Cancellation and rebooking to avail new rates or offer rates is not advised as it will be highly subject to confirmation from the hotel and is at your own responsibility

Points of interest (Paleokastritsa)

Main Locations

Main Airport: Corfu Airport (Distance 25.00Km, 30.00min)

Accommodation Fact Sheet

Paleokastritsa Palace

Paleokastritsa
Paleokastritsa
49083, Paleokastritsa, Korfu, Greece
Phone: 00302663041207 Fax:
E-mail: reservations.paleo@rizosresorts.gr
Website: https://www.paleokastritsapalace.com/
GIATA: 681

Code: AMTSGR28GW
Search Code: CFU1717
Type: Hotel
Class: Standard
Local Rating: 4 Star
Featured Rating: 4 Star

Destination: Ionian Islands -Corfu
Handling: MTS Incoming Greece - Corfu
Group: Master
Chain: Rizos Hotels
Owner: 3R CORFU I.K.E.

Lat: 39.674292
Lng: 19.718003

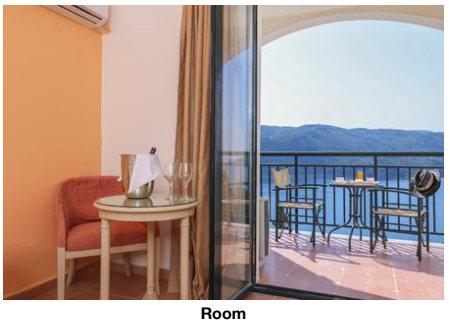

Room

Accommodation Stock Sheet

Paleokastritsa Palace

Paleokastritsa
Paleokastritsa
49083, Paleokastritsa, Korfu, Greece
Phone: 00302663041207 Fax:
E-mail: reservations.paleo@rizosresorts.gr
Website: https://www.paleokastritsapalace.com/
GIATA: 681

Code: AMTSGR28GW
Search Code: CFU1717
Type: Hotel
Class: Standard
Local Rating: 4 Star
Featured Rating: 4 Star

Destination: Ionian Islands -Corfu
Handling: MTS Incoming Greece - Corfu
Group: Master
Chain: Rizos Hotels
Owner: 3R CORFU I.K.E.

Lat: 39.674292
Lng: 19.718003

Image Route:

http://tkimages.axisdata.net/ImageConverter.php?size=display&height=300&hotel=AMTSGR28GW&filename=AMTSGR28GW_1760702.JPG - Hotel
http://tkimages.axisdata.net/ImageConverter.php?size=display&height=300&hotel=AMTSGR28GW&filename=Paleokastritsa01.jpg - Hotel
http://tkimages.axisdata.net/ImageConverter.php?size=display&height=300&hotel=AMTSGR28GW&filename=Paleokastritsa24.jpg - Hotel
http://tkimages.axisdata.net/ImageConverter.php?size=display&height=300&hotel=AMTSGR28GW&filename=AMTSGR28GW_1760716.JPG - Room
http://tkimages.axisdata.net/ImageConverter.php?size=display&height=300&hotel=AMTSGR28GW&filename=AMTSGR28GW_1760722.JPG - Room
http://tkimages.axisdata.net/ImageConverter.php?size=display&height=300&hotel=AMTSGR28GW&filename=AMTSGR28GW_1760724.JPG - Room
http://tkimages.axisdata.net/ImageConverter.php?size=display&height=300&hotel=AMTSGR28GW&filename=Paleokastritsa36.jpg - Miscellaneous
http://tkimages.axisdata.net/ImageConverter.php?size=display&height=300&hotel=AMTSGR28GW&filename=AMTSGR28GW_1760726.JPG - Room
http://tkimages.axisdata.net/ImageConverter.php?size=display&height=300&hotel=AMTSGR28GW&filename=Paleokastritsa41.jpg - Miscellaneous
http://tkimages.axisdata.net/ImageConverter.php?size=display&height=300&hotel=AMTSGR28GW&filename=Paleokastritsa31.jpg - Miscellaneous/bar
http://tkimages.axisdata.net/ImageConverter.php?size=display&height=300&hotel=AMTSGR28GW&filename=Paleokastritsa60.jpg - Restaurant
http://tkimages.axisdata.net/ImageConverter.php?size=display&height=300&hotel=AMTSGR28GW&filename=AMTSGR28GW_1760706.JPG - Room
http://tkimages.axisdata.net/ImageConverter.php?size=display&height=300&hotel=AMTSGR28GW&filename=AMTSGR28GW_1760710.JPG - Pool
http://tkimages.axisdata.net/ImageConverter.php?size=display&height=300&hotel=AMTSGR28GW&filename=AMTSGR28GW_1760708.JPG - Hotel exterior
http://tkimages.axisdata.net/ImageConverter.php?size=display&height=300&hotel=AMTSGR28GW&filename=AMTSGR28GW_1760712.JPG - Pool
http://tkimages.axisdata.net/ImageConverter.php?size=display&height=300&hotel=AMTSGR28GW&filename=AMTSGR28GW_1760714.JPG - Room
http://tkimages.axisdata.net/ImageConverter.php?size=display&height=300&hotel=AMTSGR28GW&filename=AMTSGR28GW_1760718.JPG - Restaurant
http://tkimages.axisdata.net/ImageConverter.php?size=display&height=300&hotel=AMTSGR28GW&filename=AMTSGR28GW_1760720.JPG - Room
http://tkimages.axisdata.net/ImageConverter.php?size=display&height=300&hotel=AMTSGR28GW&filename=AMTSGR28GW_1760732.JPG - Hotel exterior
http://tkimages.axisdata.net/ImageConverter.php?size=display&height=300&hotel=AMTSGR28GW&filename=AMTSGR28GW_1760758.JPG - Bar
http://tkimages.axisdata.net/ImageConverter.php?size=display&height=300&hotel=AMTSGR28GW&filename=AMTSGR28GW_1760760.JPG - Room