Accommodation Fact Sheet

Belussi Beach Hotel

Kipseli
29 100, Kypseli, Zakynthos, Greece
Phone: +30 26950 61 954 Fax: +30 26950 62 995
E-mail: info@belussi.gr
Website: www.belussi.gr
GIATA: 79182

Code:	AMTSGR1EBO	Destination:	Ionian Islands -Zakynthos		
Search Code:	ZTH0902	Handling:	MTS Incoming Greece -Zakinthos		
Type:	Hotel	Group:			
Class:	Standard	Chain:			
Local Rating:	4 Star	Owner:	DI - DO A.E.	Lat:	37.83619787209271
Featured Rating:	4 Star			Lng:	20.824150882767412

Photo Gallery



Hotel



Hotel exterior



Hotel exterior



Pool



Reception

Descriptions

Descriere generală
Aproape de o plajă private cu nisip/pietriș/cu stânci/de pietre veți găsi hotelul Belussi Beach Hotel, care este deosebit de popular printre cei aflați în luna de miere. Pe plajă sunt disponibile gratuit șezlonguri și umbrele de soare. Centrul turistic al orașului se află la aprox. 4 km. Orașul Zakynthos este la aprox. 12 km (Tsilivi cca. 4 km). Magazinele sunt la aprox. 4 km de hotel, și un supermarket este la cca. 1 km. De asemenea, cele mai apropiate baruri și restaurante sunt la cca. 4 km. O discotecă aflată la aprox. 4 km vă invită la dans. Următoarele atracții pot fi accesate de la hotel: Shipwrek (cca. 25 km), Blue Caves (cca. 25 km), keri caves (cca. 25 km) și Xigia beach (cca. 15 km). Există posibilitatea de a închiria mașini și motociclete. De asemenea, aveți în apropiere o stație de autobuz (cca. 100 m) și o stație de taxi cea ce vă garantează mobilitatea pe insulă. Pentru îngrijiri medicale în caz de urgență, există un spital la cca. 10 km distanță. Aeroportul (ZTH) se află la aprox. 12 km.

Facilități
Încântătorul hotel dispune de 2 etaje și peste 85 camere repartizate între o clădire principală și un total de 6 clădiri secundare. Acesta oferă oaspeților săi recepție (check-in de la 14:00, check out până la 11:00), lobby, lift, aer condiționat, seif (contra cost), chioșc, minimarket, alte magazine și parcare (gratuită). Pentru a satisface apetitul vă stau la dispoziție un restaurant cu aer condiționat și un snackbar. Accesul la internet WiFi este disponibil gratuit pentru oaspeții hotelului. Pentru oaspeții care depind de un scaun cu rotile, hotelul oferă un lift accesibil pentru scaune cu rotile și acces fără bariere. Room service și spălătorie sunt disponibile la un cost suplimentar. Este posibil să se perceapă un cost suplimentar pentru călcat.

Piscină
Zona exterioară a hotelului include o piscină cu apă dulce (deschisă din aprilie până în octombrie). Acolo sunt disponibile gratuit șezlonguri și umbrele de soare. Un bar lângă piscină oferă oaspeților băuturi răcoritoare (deschis între orele 11:00 - 22:45).

Catering
Mic dejun (între orele 07:30 - 10:00) bufet suedez. Demipensiunea Plus include micul dejun și cina. All Inclusive: Cafea și ceai (07:30 - 23:00) și băuturi alcoolice naționale (10:00 - 23:00).

Sport/Leisure
Există serviciu de închiriere de biciclete. În plus parcare pentru biciclete (gratuit). Oferte de wellness: terasă la soare.

Informații suplimentare
Pentru anumite facilități sau activități se pot aplica taxe suplimentare. Unele servicii depind de anotimp și de condițiile climatice locale. Limbi de serviciu: engleză, germană, franceză, italiană, rusă și greacă. Carduri de credit: Visa, American Express, cecuri de călătorie, JCB, Diners Club, card EC și Euro/MasterCard.

Standard Familienzimmer (Landschaftsblick):
Cameră cu pat twin sau pat single, o canapea extensibilă ca pat suplimentar, pat pentru bebeluși (gratuit), încălzire reglabilă individual, ceainic (contra cost), minibar (contra cost), balcon sau terasă, acces la internet (gratuit), seif (contra cost), aparat de cafea cu capsule (contra cost), TV prin satelit și canale locale precum și aer condiționat reglabil individual (din iunie până în octombrie). Baie cu duș. Prosoapele se schimbă zilnic, lenjeria de pat de 2 ori pe săptămână. Dimensiune: 25 - 40 m².

Standard Familienzimmer (Seitlicher Meerblick):
Dotate cu pat twin sau pat single, o canapea extensibilă ca pat suplimentar, pat pentru bebeluși (gratuit), încălzire reglabilă individual, ceainic (contra cost), minibar (contra cost), balcon sau terasă, acces la internet (gratuit), seif (contra cost), aparat de cafea cu capsule (contra cost), TV prin satelit și canale locale precum și aer condiționat reglabil individual (din iunie până în octombrie). Baie cu duș. Prosoapele se schimbă zilnic, lenjeria de pat de 2 ori pe săptămână. Dimensiune: 25 - 40 m².

JuniorSuite (Meerblick):
Cameră cu pat queen-size, pat king-size, pat dublu, pat twin sau pat single, o canapea extensibilă ca pat suplimentar, pat pentru bebeluși (gratuit), încălzire reglabilă individual, ceainic (contra cost), minibar (contra cost), balcon sau terasă, acces la internet (gratuit), seif (contra cost), aparat de cafea cu capsule (contra cost), TV prin satelit și canale locale precum și aer condiționat reglabil individual (din iunie până în octombrie). Baie cu duș. Prosoapele se schimbă zilnic, lenjeria de pat de 2 ori pe săptămână. Dimensiune: 25 - 40 m².

Standard Zimmer (Landschaftsblick):
Dotate cu pat twin sau pat single, o canapea extensibilă ca pat suplimentar, pat pentru bebeluși (gratuit), încălzire reglabilă individual, ceainic (contra cost), minibar (contra cost), balcon sau terasă, acces la internet (gratuit), seif (contra cost), aparat de cafea cu capsule (contra cost), TV prin satelit și canale locale precum și aer condiționat reglabil individual (din iunie până în octombrie). Baie cu duș. Prosoapele se schimbă zilnic, lenjeria de pat de 2 ori pe săptămână. Dimensiune: 25 - 40 m².

Standard Zimmer (Seitlicher Meerblick):
Dotate cu pat twin sau pat single, o canapea extensibilă ca pat suplimentar, pat pentru bebeluși (gratuit), încălzire reglabilă individual, ceainic (contra cost), minibar (contra cost), balcon sau terasă, acces la internet (gratuit), seif (contra cost), aparat de cafea cu capsule (contra cost), TV prin satelit și canale locale precum și aer condiționat reglabil individual (din iunie până în octombrie). Baie cu duș. Prosoapele se schimbă zilnic, lenjeria de pat de 2 ori pe săptămână. Dimensiune: 25 - 40 m².

Superior Zimmer (Landschaftsblick):
Dotate cu pat twin sau pat single, o canapea extensibilă ca pat suplimentar, pat pentru bebeluși (gratuit), încălzire reglabilă individual, ceainic (contra cost), minibar (contra cost), balcon sau terasă, acces la internet (gratuit), seif (contra cost), aparat de cafea cu capsule (contra cost), TV prin satelit și canale locale precum și aer condiționat reglabil individual (din iunie până în octombrie). Baie cu duș. Prosoapele se schimbă zilnic, lenjeria de pat de 2 ori pe săptămână. Dimensiune: 25 - 40 m².

Superior Zimmer (Seitlicher Meerblick):
Dotate cu pat twin sau pat single, o canapea extensibilă ca pat suplimentar, pat pentru bebeluși (gratuit), încălzire reglabilă individual, ceainic (contra cost), minibar (contra cost), balcon sau terasă, acces la internet (gratuit), seif (contra cost), aparat de cafea cu capsule (contra cost), TV prin satelit și

Accommodation Fact Sheet

Belussi Beach Hotel

Kipseli		Code:	AMTSGR1EBO	Destination:	Ionian Islands -Zakynthos		
29 100, Kypseli, Zakynthos, Greece		Search Code:	ZTH0902	Handling:	MTS Incoming Greece -Zakinthos		
Phone: +30 26950 61 954	Fax: +30 26950 62 995	Type:	Hotel	Group:			
E-mail: info@belussi.gr		Class:	Standard	Chain:			
Website: www.belussi.gr		Local Rating:	4 Star	Owner:	DI - DO A.E.	Lat:	37.83619787209271
GIATA: 79182		Featured Rating:	4 Star			Lng:	20.824150882767412



Lobby



Main Restaurant



Pergola Restaurant



Bar



Standard Room

canale locale precum și aer condiționat reglabil individual (din iunie până în octombrie). Baie cu duș. Prosoapele se schimbă zilnic, lenjeria de pat de 2 ori pe săptămână. Dimensiune: 25 - 40 m².

Executive Suite (Privater Pool - Terrasse):
Dotate cu pat queen-size, pat king-size, pat dublu, pat twin sau pat single, o canapea extensibilă ca pat suplimentar, pat pentru bebeluși (gratuit), piscină privată, încălzire reglabilă individual, ceainic (contra cost), minibar (contra cost), balcon sau terasă, acces la internet (gratuit), seif (contra cost), aparat de cafea cu capsule (contra cost), TV prin satelit și canale locale precum și aer condiționat reglabil individual (din iunie până în octombrie). Baie cu duș. Prosoapele se schimbă zilnic, lenjeria de pat de 2 ori pe săptămână. Dimensiune: 25 - 40 m².

Service Units

Board & Mealplan

Halfboard Plus			
- Includes Breakfast		- Includes Dinner	
All-Inclusive			
- Coffee & Tea	Service Hours: 07:30 - 23:00	- Local Spirits	Service Hours: 10:00 - 23:00

Facts

Sports

- Sports			
Biking			
- Bike Storage Room	free of charge	- Rental Service	

Bathing Facilities

- Bathing Facilities			
Swimming Pool			
- Outdoor Pool	1 130 Freshwater Open Seasonally: Yes Apr Oct	- Sunshades at Pool	free of charge
- Sunbeds at Pool	free of charge	- Towels at Pool	extra fee
- Sun Terrace			
Beach			
- Beach Type:	sand, gravel, rocky, stone	- Public Beach	
- Hotel Private Beach		- Sunshades on Beach	free of charge
- Sunbeds on Beach	free of charge	- Towels on Beach	extra fee

Business & Congress

- Business & Congress			
Technical Equipment			
- Internet Access		- Printer	Laser Color
- Fax			

Disability Friendly

- Disability Friendly			
Entrance			
- Ramp/Level Access		- Door Type	Manual
- Door Width	250 cm		
Lift			
- Wheelchair Suitable		- Handrail in Lift	
- Door Width	110 cm	- Lift Width	130 cm
- Lift Depth	160 cm		

Food & Beverage

- Food & Beverage			
Dining Room			
- Air-Conditioning in Dining Room		- With Terrace	
- Smoking Allowed:	In Signed Areas		
Restaurants			
- No. of Restaurants:	1	- Main Restaurant:	Buffet
Bars			
- No. of Bars:	1	- Snack Bar	
- Pool Bar	11:00 - 22:45	- Beach Bar	
Beverage			
- Water & Softdrinks		- Coffee & Tea	
- Beer		- Wine	
Special Food & Beverage			
- Vegetarian Food		- Gluten Free Food	
Breakfast			
- Breakfast Type:	Breakfast Buffet 07:30 - 10:00		
Lunch			
- Main Course	A la Carte 12:30 - 14:30	- Starters	A la Carte
- Salads	A la Carte	- Dessert	A la Carte
Dinner			
- Main Course	Buffet 19:00 - 21:30	- Starters	Buffet

Accommodation Fact Sheet

Belussi Beach Hotel

Kipseli
29 100, Kypseli, Zakynthos, Greece
Phone: +30 26950 61 954 Fax: +30 26950 62 995
E-mail: info@belussi.gr
Website: www.belussi.gr
GIATA: 79182

Code: AMTSGR1EBO
Search Code: ZTH0902
Type: Hotel
Class: Standard
Local Rating: 4 Star
Featured Rating: 4 Star

Destination: Ionian Islands -Zakynthos
Handling: MTS Incoming Greece -Zakinthos
Group:
Chain:
Owner: DI - DO A.E.

Lat: 37.83619787209271
Lng: 20.824150882767412



Standard Room



Superior Room



Junior Suite

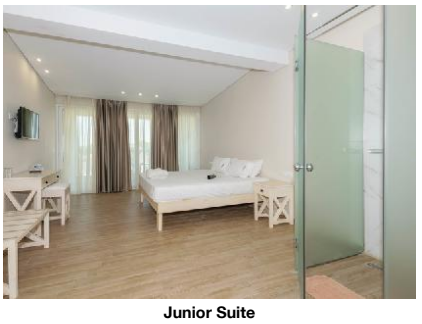

Junior Suite



Deluxe Suite Panorama View

- Salads	Buffet	- Dessert	Buffet

Hotel Facilities

- Hotel Facilities			
General Facilties			
- Lobby		- Reception	
- Air-Conditioning in Common Areas	Individual Apr Oct	- Elevator	1
- Lounge		- TV Lounge	SAT TV, Flat Screen, Local Channels
- Shops		- Mini Market	
- Kiosk			
Guest Amenities			
- Wi-Fi	Wi-Fi/HotSpots (free), Internet Room, Internet Café	- Room Service	extra fee
- Luggage Storage		- Hotel Safe	extra fee
- Laundry Service	extra fee	- Laundry Room/ WasherDryer	extra fee
- Ironing Service		- Wake Up Calls	
Parking Facilities			
- Car Park	free of charge		
Shuttle Services			
- Shuttle to the City-Centre	extra fee		
Rentals			
- Bike Rental	extra fee	- Motorbike Rental	
- Car Rental			

Locations & Distances

- Locations & Distances			
Cities			
- City 1:	Zakynthos 12 km 20 min	- City 2:	Tsilivi 4 km 5 min
Recreation Area			
- Beach	Belussi 0 km	- Sea	drosia 0 km
Public Transport			
- Public Bus Stop	100 m	- Taxi Stand	0 km
Medical Locations			
- Hospital	10 km	- Pharmacy	5 km
- Doctor	5 km		
Other Locations			
- Town Centre	12 km	- Tourist Center	4 km
- Restaurants/Bars	4 km	- Disco/Nightlife	4 km
- Supermarket	1 km	- Shopping Center	4 km
- Attraction 1:	Shipwrek 25 km	- Attraction 2:	Blue Caves 25 km
- Attraction 3:	keri caves 25 km	- Attraction 4:	Xigia beach 15 km

Object Information

- Object Information			
Property			
- Construction Year:	2006	- Last Renovation:	2018 Partial
- No. Main Building:	1	- Nr. Clădiri anexe:	2
- Ground Floor		- No. Floors (max):	2
- Total Units/Rooms:	85	- Total Beds:	180
- Garden		- Terrace	20 sq m
- Roof Top Terrace	10 sq km	- Voltage:	220 V
Reception			
- Reception	24h Service: Yes 08:00 - 08:00	- Languages Spoken	Engleză, Germană, Franceză, Italiană, Rusă, Greacă
Policies			
- Check-In Time:	14:00	- Check-Out Time:	11:00
- Payment Type:	Cash, American Express, EC-Card, JCB, Diners Club, Euro/Master Card, Visa Card, Euro Cheque, Travellers Cheque	- Pets Allowed:	No
- Smoking Allowed:	No No		

Themes

- Themes			
Target Group			
- Business People		- Honeymooners	
Hotel Type			
- Charming Hotel		- Family Hotel	
- Romantic Hotel		- Rural Hotel	
- Suite Hotel			

Belussi Beach Hotel

Kipseli
29 100, Kypseli, Zakynthos, Greece
Phone: +30 26950 61 954 Fax: +30 26950 62 995
E-mail: info@belussi.gr
Website: www.belussi.gr
GIATA: 79182

Code:	AMTSGR1EBO	Destination:	Ionian Islands -Zakynthos		
Search Code:	ZTH0902	Handling:	MTS Incoming Greece -Zakinthos		
Type:	Hotel	Group:			
Class:	Standard	Chain:			
Local Rating:	4 Star	Owner:	DI - DO A.E.	Lat:	37.83619787209271
Featured Rating:	4 Star			Lng:	20.824150882767412



Deluxe Suite Sea View, Private-Pool Terrace

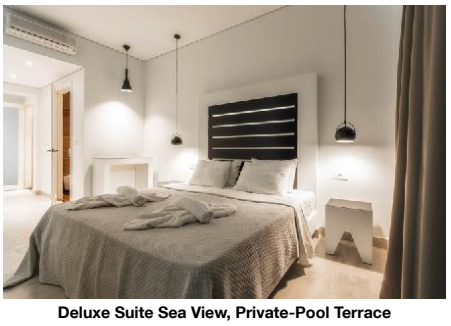

Deluxe Suite Sea View, Private-Pool Terrace

Wellness & Health

- Wellness & Health

Beauty & Relaxation

- Sun Terrace

Incidents & Errata

Errata

Impozit plătibil la nivel local	Currency: EUR type: eco tax charge cycle: per Room per Night 01.01.2024
Cancellation and rebooking to avail new rates or offer rates is not advised as it will be highly subject to confirmation from the hotel and is at your own responsibility	

Points of interest (Kypseli)

Main Locations

Main Airport: Zakinthos Airport (Distance 12.00Km, 20.00min)

Accommodation Stock Sheet

Belussi Beach Hotel

Kipseli
29 100, Kypseli, Zakynthos, Greece
Phone: +30 26950 61 954 Fax: +30 26950 62 995
E-mail: info@belussi.gr
Website: www.belussi.gr
GIATA: 79182

Code:	AMTSGR1EBO	Destination:	Ionian Islands -Zakynthos		
Search Code:	ZTH0902	Handling:	MTS Incoming Greece -Zakinthos		
Type:	Hotel	Group:			
Class:	Standard	Chain:			
Local Rating:	4 Star	Owner:	DI - DO A.E.	Lat:	37.83619787209271
Featured Rating:	4 Star			Lng:	20.824150882767412

Image Route:

http://tkimages.axisdata.net/ImageConverter.php?size=display&height=300&hotel=AMTSGR1EBO&filename=AMTSGR1EBO_849438.jpg - Hotel
http://tkimages.axisdata.net/ImageConverter.php?size=display&height=300&hotel=AMTSGR1EBO&filename=AMTSGR1EBO_849440.jpg - Hotel exterior
http://tkimages.axisdata.net/ImageConverter.php?size=display&height=300&hotel=AMTSGR1EBO&filename=AMTSGR1EBO_849442.jpg - Hotel exterior
http://tkimages.axisdata.net/ImageConverter.php?size=display&height=300&hotel=AMTSGR1EBO&filename=AMTSGR1EBO_849446.jpg - Pool
http://tkimages.axisdata.net/ImageConverter.php?size=display&height=300&hotel=AMTSGR1EBO&filename=15.jpg - Reception
http://tkimages.axisdata.net/ImageConverter.php?size=display&height=300&hotel=AMTSGR1EBO&filename=32.jpg - Lobby
http://tkimages.axisdata.net/ImageConverter.php?size=display&height=300&hotel=AMTSGR1EBO&filename=AMTSGR1EBO_849450.jpg - Main Restaurant
http://tkimages.axisdata.net/ImageConverter.php?size=display&height=300&hotel=AMTSGR1EBO&filename=AMTSGR1EBO_849448.jpg - Pergola Restaurant
http://tkimages.axisdata.net/ImageConverter.php?size=display&height=300&hotel=AMTSGR1EBO&filename=34.JPG - Bar
http://tkimages.axisdata.net/ImageConverter.php?size=display&height=300&hotel=AMTSGR1EBO&filename=AMTSGR1EBO_849454.jpg - Standard Room
http://tkimages.axisdata.net/ImageConverter.php?size=display&height=300&hotel=AMTSGR1EBO&filename=AMTSGR1EBO_849456.jpg - Standard Room
http://tkimages.axisdata.net/ImageConverter.php?size=display&height=300&hotel=AMTSGR1EBO&filename=AMTSGR1EBO_849458.jpg - Superior Room
http://tkimages.axisdata.net/ImageConverter.php?size=display&height=300&hotel=AMTSGR1EBO&filename=AMTSGR1EBO_849464.jpg - Junior Suite
http://tkimages.axisdata.net/ImageConverter.php?size=display&height=300&hotel=AMTSGR1EBO&filename=AMTSGR1EBO_849466.jpg - Junior Suite
http://tkimages.axisdata.net/ImageConverter.php?size=display&height=300&hotel=AMTSGR1EBO&filename=AMTSGR1EBO_849460.jpg - Deluxe Suite Panorama View
http://tkimages.axisdata.net/ImageConverter.php?size=display&height=300&hotel=AMTSGR1EBO&filename=AMTSGR1EBO_849462.jpg - Deluxe Suite Sea View, Private-Pool Terrace
http://tkimages.axisdata.net/ImageConverter.php?size=display&height=300&hotel=AMTSGR1EBO&filename=AMTSGR1EBO_849468.jpg - Deluxe Suite Sea View, Private-Pool Terrace