Accommodation Fact Sheet

Eleni Tourist Village

5 St. George. Chloraka, Po Box
60643
8106, Chloraka, Paphos, Cyprus
Phone: 00357 26 934 200 Fax: 00357 26 222 600
E-mail: eleni@marismarehotels.com
Website: www.marismarehotels.com
GIATA: 65012

Code: AMTSCY1YOK
Search Code: AMTSCY1YOK
Type: Holiday Village
Class: Standard
Local Rating: 4 Star
Featured Rating: 4 Star

Destination: Cyprus
Handling: Larnaca Office
Group: Master
Chain: Marismare Hotels
Owner: MARISMARE, LTD.

Lat: 34.80172593409461
Lng: 32.395434035211565

Photo Gallery

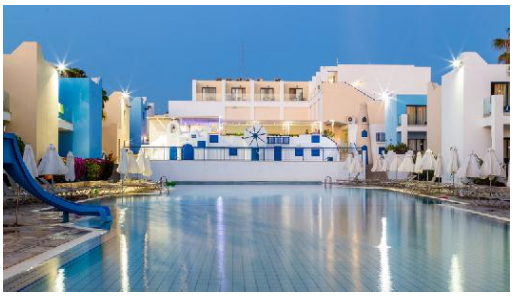

Hotel exterior



Beach

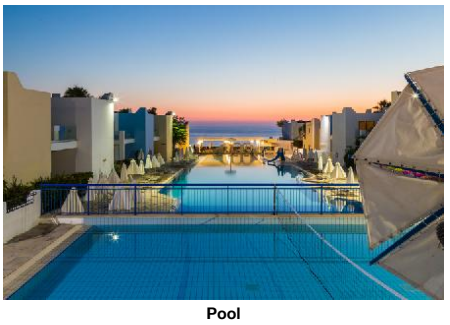

Pool

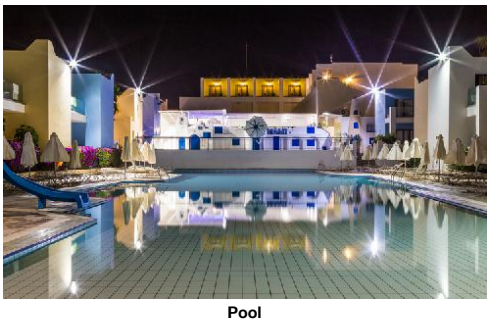

Pool



indoor pool

Descriptions

Descriere generală
La cca. 9 km de o plajă cu nisip/de pietre veți găsi hotelul Eleni Tourist Village, care este deosebit de popular printre cei aflați în luna de miere. Pe plajă sunt disponibile șezlonguri și umbrele de soare la un cost suplimentar. Centrul turistic al orașului se află la aprox. 6 km. Orașul Paphos este la aprox. 6 km (Limassol cca. 72 km, Nicosia cca. 157 km). Magazinele sunt la aprox. 5 km de hotel, și un supermarket este la cca. 2 km. Cele mai apropiate baruri și restaurante sunt la cca. 500 m distanță. O discotecă aflată la aprox. 6 km vă invită la dans. De asemenea, la cca. 5 km de hotel este un cinematograf. Există un teatru la aprox. 4 km de hotel. Următoarele atracții pot fi accesate de la hotel: Paphos Harbour (cca. 6 km) și Tombs Of The Kings (cca. 3 km). Există posibilitatea de a închiria mașini și motociclete. De asemenea, aveți în apropiere o stație de autobuz (cca. 450 m) și o stație de taxi (direct la hotel) cea ce vă garantează mobilitatea în stațiune în timpul vacanțelor. Pentru îngrijiri medicale în caz de urgență, există un spital la cca. 7 km distanță. Aeroportul (LCA) se află la aprox. 135 km. Un serviciu de transfer (contra cost) face legătura între hotel și aeroport. Un alt aeroport (PFO) este la cca. 20 km. Până la cea mai apropiată plajă există, de asemenea, un serviciu de transfer (contra cost).

Facilități
Resortul dispune de 2 etaje și peste 141 camere repartizate între o clădire principală și un total de 21 clădiri secundare. Acesta oferă oaspeților săi recepție deschisă 24h (check-in de la 14:00, check out până la 12:00), lobby cu bar, aer condiționat, seif (contra cost), minimarket, parcare (gratuită) și birou de schimb valutar. Pentru a satisface apetitul vă stau la dispoziție un restaurant cu aer condiționat și un snackbar. Accesul la internet WiFi este disponibil gratuit pentru oaspeții hotelului. Pentru oaspeții care depind de un scaun cu rotile, hotelul oferă un lift accesibil pentru scaune cu rotile și acces fără bariere. Serviciul de menaj și călcat sunt gratuite. Spălătorie este contra cost.

Piscină
În grădinile acestui hotelul decorat în stil mediteranean există 2 piscine cu apă dulce precum și o piscină separată pentru copii (deschise din aprilie până în noiembrie). La piscine sunt disponibile gratuit șezlonguri și umbrele de soare. La barul piscinei va puteți bucura de o băutura răcoritoare (deschis între orele 10:00 - 17:30).

Catering
Mic dejun (între orele 07:30 - 10:00) bufet suedez. Demipensiunea include micul dejun și cina. All Inclusive: micul dejun, prânzul și cina. Micul dejun, prânzul și cina pot fi servite numai în anumite restaurante. Sunt disponibile și meniuri pentru copii. Cocktailuri. Băuturi răcoritoare (10:00 - 23:50), cafea și ceai (07:30 - 21:30), prăjituri și produse de patiserie (07:30 - 21:30), aperitive (10:00 - 17:30), bere (10:00 - 23:50), vin (10:00 - 23:50), băuturi alcoolice naționale (10:00 - 23:50), internet gratuit și service 24h. Este posibil check-in mai devreme și check-out mai târziu (în funcție de disponibilitate).

Sport/Leisure
Este disponibil: Yoga, biliard (contra cost), fitness, Pilates, darts (gratuit), aerobic și tenis de masă (gratuit). La cca. 2 km de hotel, sunt oferite sporturi nautice (unele de către furnizori locali). La cca. 14 km de hotel este un teren de golf. Există serviciu de închiriere de biciclete. Oferte de wellness: Zonă de spa, saună și masaje contra cost. Divertisment pentru adulți: program de animație cu spectacole de seară și muzică live. Teren de joacă. Îngrijirea copiilor: program de animație pentru copii și mini club. Sală de jocuri.

Informații suplimentare
Pentru anumite facilități sau activități se pot aplica taxe suplimentare. Unele servicii depind de anotimp și de condițiile climatice locale. Limbi de serviciu: engleză, rusă și greacă. Carduri de credit: Euro/MasterCard și Visa.

Standard Apartment (Balkon oder Terrasse):
Cameră cu living, pat twin, o canapea extensibilă ca pat suplimentar, pat pentru bebeluși (gratuit), pardoseală cu gresie, piscină comună, încălzire reglabilă individual, ceainic (gratuit), balcon sau terasă, acces la internet (gratuit), seif (contra cost), TV prin satelit și canale locale precum și aer condiționat reglabil individual (din aprilie până în noiembrie). Baie cu cadă și duș. Prosoapele se schimbă de 3 ori pe săptămână, lenjeria de pat de 2 ori pe săptămână. Dimensiune: 45 m².

Standard Apartment (Seitlicher Meerblick, Balkon oder Terrasse):
Dotate cu living, pat twin, o canapea extensibilă ca pat suplimentar, pat pentru bebeluși (gratuit), pardoseală cu gresie, piscină comună, încălzire reglabilă individual, ceainic (gratuit), balcon sau terasă, acces la internet (gratuit), seif (contra cost), TV prin satelit și canale locale precum și aer condiționat reglabil individual (din aprilie până în noiembrie). Baie cu cadă și duș. Prosoapele se schimbă de 3 ori pe săptămână, lenjeria de pat de 2 ori pe săptămână. Dimensiune: 45 m².

Standard Apartment (Meerblick):
Dotate cu living, pat twin, o canapea extensibilă ca pat suplimentar, pat pentru bebeluși (gratuit), pardoseală cu gresie, piscină comună, încălzire reglabilă individual, ceainic (gratuit), balcon sau terasă, acces la internet (gratuit), seif (contra cost), TV prin satelit și canale locale precum și aer condiționat reglabil individual (din aprilie până în noiembrie). Baie cu cadă și duș. Prosoapele se schimbă de 3 ori pe săptămână, lenjeria de pat de 2 ori pe săptămână. Dimensiune: 45 m².

Standard Studio (Balkon oder Terrasse):
Cameră cu pat twin, o canapea extensibilă ca pat suplimentar, pat pentru bebeluși (gratuit), pardoseală cu gresie, piscină comună, încălzire reglabilă individual, ceainic (gratuit), balcon sau terasă, acces la internet (gratuit), seif (contra cost), TV prin satelit și canale locale precum și aer condiționat reglabil individual (din aprilie până în noiembrie). Baie cu cadă și duș. Prosoapele se schimbă de 3 ori pe săptămână, lenjeria de pat de 2 ori pe săptămână. Dimensiune: 35 m².

Standard Studio (Seitlicher Meerblick, Balkon oder Terrasse):
Cameră cu pat twin, o canapea extensibilă ca pat suplimentar, pat pentru bebeluși (gratuit), pardoseală cu gresie, piscină comună, încălzire reglabilă individual, ceainic (gratuit), balcon sau terasă, acces la internet (gratuit), seif (contra cost), TV prin satelit și canale locale precum și aer condiționat reglabil individual (din aprilie până în noiembrie). Baie cu cadă și duș. Prosoapele se schimbă de 3 ori pe săptămână, lenjeria de pat de 2 ori pe săptămână. Dimensiune: 35 m².

Standard Studio (Meerblick):
Dotate cu pat twin, o canapea extensibilă ca pat suplimentar, pat pentru bebeluși (gratuit), pardoseală cu gresie, piscină comună, încălzire reglabilă individual, ceainic (gratuit), balcon sau terasă, acces la

Accommodation Fact Sheet

Eleni Tourist Village

5 St. George. Chloraka, Po Box
60643
8106, Chloraka, Paphos, Cyprus
Phone: 00357 26 934 200 Fax: 00357 26 222 600
E-mail: eleni@marismarehotels.com
Website: www.marismarehotels.com
GIATA: 65012

Code:	AMTSCY1YOK	Destination:	Cyprus		
Search Code:	AMTSCY1YOK	Handling:	Larnaca Office		
Type:	Holiday Village	Group:	Master		
Class:	Standard	Chain:	Marismare Hotels		
Local Rating:	4 Star	Owner:	MARISMARE, LTD.	Lat:	34.80172593409461
Featured Rating:	4 Star			Lng:	32.395434035211565

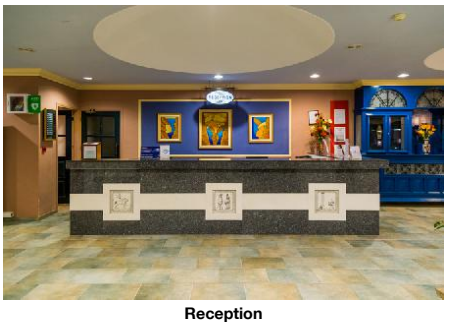

Reception

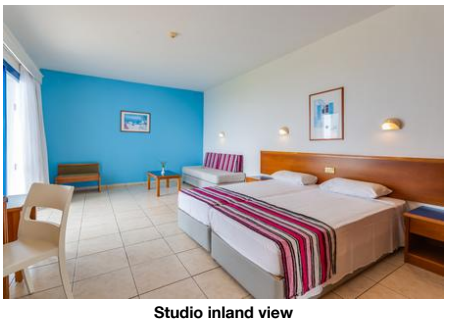

Studio inland view



studio Lateral sea view

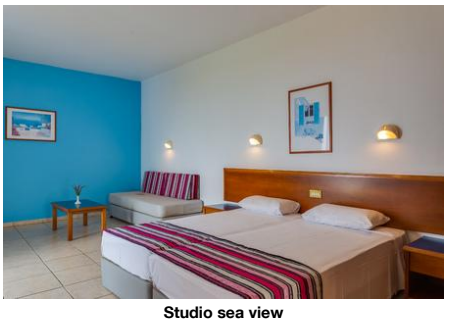

Studio sea view



1 Bedroom

internet (gratuit), seif (contra cost), TV prin satelit și canale locale precum și aer condiționat reglabil individual (din aprilie până în noiembrie). Baie cu cadă și duș. Prosoapele se schimbă de 3 ori pe săptămână, lenjeria de pat de 2 ori pe săptămână. Dimensiune: 35 m².

Einzelbelegung Standard Studio:
Dotate cu pat twin, o canapea extensibilă ca pat suplimentar, pat pentru bebeluși (gratuit), pardoseală cu gresie, piscină comună, încălzire reglabilă individual, ceainic (gratuit), balcon sau terasă, acces la internet (gratuit), seif (contra cost), TV prin satelit și canale locale precum și aer condiționat reglabil individual (din aprilie până în noiembrie). Baie cu cadă și duș. Prosoapele se schimbă de 3 ori pe săptămână, lenjeria de pat de 2 ori pe săptămână. Dimensiune: 35 m².

Service Units

Board & Mealplan

All-Inclusive

- Includes Breakfast	where: only in selected restaurant or bar	- Includes Lunch	where: only in selected restaurant or bar
- Includes Dinner	where: only in selected restaurant or bar	- Child Menu	
- Snacks	Service Hours: 10:00 - 17:30	- Cake & Pastries	Service Hours: 07:30 - 21:30
- Coffee & Tea	Service Hours: 07:30 - 21:30	- Softdrinks	Service Hours: 10:00 - 23:50
- Wine	Service Hours: 10:00 - 23:50	- Beer	Service Hours: 10:00 - 23:50
- Cocktails	Service Hours: 10:00 - 23:50	- Local Spirits	Service Hours: 10:00 - 23:50
- Free Internet		- 24 hour service	
- Early check-in (subject to availability)		- Late check-out (subject to availability)	

Halfboard

- Includes Breakfast		- Includes Dinner	

Facts

General Facilties

- Reception

Honeymooners

- Sparkling Wine in Room		- Fruit Basket in Room	

Bathing Facilities

- Bathing Facilities

Swimming Pool

- Outdoor Pool	2 535 Freshwater Separate Open Seasonally: Yes Apr Nov	- Indoor Pool	1 55 Apr, May, Jun, Jul, Aug, Sep, Oct, Nov No child basin Freshwater Open Seasonally: Yes Apr Nov
- Sunshades at Pool	free of charge	- Sunbeds at Pool	free of charge
- Towels at Pool	free of charge but w. deposit	- Sun Terrace	

Beach

- Beach Type:	sand, rocky	- Route to Beach:	footpath, by bus/car
- Public Beach		- Sunshades on Beach	extra fee
- Sunbeds on Beach	extra fee	- Mattresses on Beach	extra fee

Disability Friendly

- Disability Friendly

Entrance

- Ramp/Level Access		- Door Type	Automatic
- Door Width	225 cm	- Motorised Wheelchair Facilities	Yes

Lift

- Wheelchair Suitable		- Handrail in Lift	
- Door Width	90 cm	- Lift Width	110 cm
- Lift Depth	140 cm		

Environmental Commitment

- Environmental Commitment

Room

- Bulk Soap, Shampoo, Lotion Dispensers

Food & Beverage

- Food & Beverage

Dining Room

- Air-Conditioning		- With Terrace	
- Smoking Allowed:	No		

Restaurants

- No. of Restaurants:	1	- Main Restaurant:	Buffet

Accommodation Fact Sheet

Eleni Tourist Village

5 St. George. Chloraka, Po Box
60643
8106, Chloraka, Paphos, Cyprus
Phone: 00357 26 934 200 Fax: 00357 26 222 600
E-mail: eleni@marismarehotels.com
Website: www.marismarehotels.com
GIATA: 65012

Code:	AMTSCY1YOK	Destination:	Cyprus		
Search Code:	AMTSCY1YOK	Handling:	Larnaca Office		
Type:	Holiday Village	Group:	Master		
Class:	Standard	Chain:	Marismare Hotels		
Local Rating:	4 Star	Owner:	MARISMARE, LTD.	Lat:	34.80172593409461
Featured Rating:	4 Star			Lng:	32.395434035211565



1 Bedroom



Restaurant

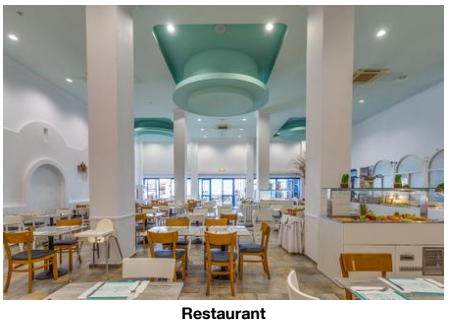

Restaurant

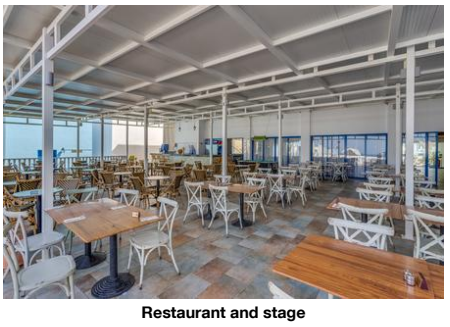

Restaurant and stage

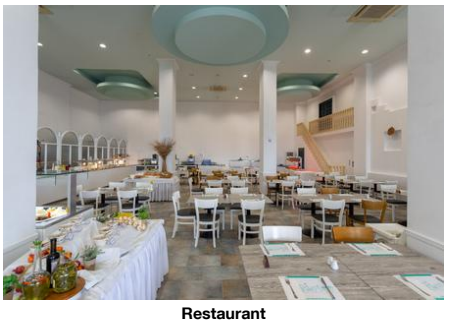

Restaurant

Open Seasonally: Yes
Apr
Nov
HELEN RESTAURANT

Bars

- No. of Bars:	2	- Lobby Bar	17:00 - 00:00
- Snack Bar	10:00 - 17:30 Open Seasonally: Yes Apr Nov	- Pool Bar	Open Seasonally: Yes Apr Nov 10:00 - 17:30

Beverage

- Water & Softdrinks		- Coffee & Tea	
- Beer		- Wine	
- National Spirits		- International Spirits	10:00 - 01:00

Special Food & Beverage

- Vegetarian Food		- Gluten Free Food	

Breakfast

- Breakfast Type:	Breakfast Buffet 07:30 - 10:00		

Lunch

- Main Course	Buffet 12:30 - 14:30	- Starters	Buffet
- Salads	Buffet	- Dessert	Buffet
- Dress Code	smart casual		

Dinner

- Main Course	Buffet 19:00 - 21:30	- Starters	Buffet
- Salads	Buffet	- Dessert	Buffet
- Dress Code	smart casual		

Hotel Facilities

- Hotel Facilities

General Facilties

- Lobby		- Air-Conditioning	Individual Apr Nov
- Lounge		- TV Lounge	SAT TV, Flat Screen, Local Channels
- Mini Market		- Shower Room	

Guest Amenities

- Internet	Wi-Fi/HotSpots (free)	- Luggage Storage	
- Schimb valutar		- Hotel Safe	extra fee
- Laundry Service	extra fee	- Laundry Room/ WasherDryer	extra fee
- Ironing Service	free of charge	- Wake Up Calls	
- Maid Service/ Housekeeping	free of charge		

Parking Facilities

- Car Park	free of charge	- Garage	free of charge

Shuttle Services

- Shuttle to the Beach	extra fee	- Shuttle to the City-Centre	free of charge
- Shuttle to the Airport	extra fee Private Ground Transfer		

Rentals

- Bike Rental	extra fee	- Motorbike Rental	
- Car Rental			

Leisure Facilities

- Leisure Facilities

Family Facilities

- Child Pool		- Child Animation	Daily 10:00 - 17:00 Apr Nov free of charge
- Child Playroom		- Child Club	Apr Nov 10:00 - 12:00 Apr Nov 15:00 - 17:00 free of charge
- Kids Playground		- Baby High Chairs	

Activities

- Adult Animation	6 x week Apr Nov 10:00 - 00:00 Apr Nov	- Evening Shows	6 x week Apr Nov 20:30 - 00:00
- Live Music	Weekly Apr Nov 21:00 - 00:00	- Gaming Room	
- Billiard	extra fee	- Darts	free of charge
- Table Tennis	free of charge	- Aquagym	free of charge
- Fitness Room	10:00 - 18:00 30	- Aerobic	

Accommodation Fact Sheet

Eleni Tourist Village

5 St. George. Chloraka, Po Box 60643
8106, Chloraka, Paphos, Cyprus
Phone: 00357 26 934 200 Fax: 00357 26 222 600
E-mail: eleni@marismarehotels.com
Website: www.marismarehotels.com
GIATA: 65012

Code:	AMTSCY1YOK	Destination:	Cyprus		
Search Code:	AMTSCY1YOK	Handling:	Larnaca Office		
Type:	Holiday Village	Group:	Master		
Class:	Standard	Chain:	Marismare Hotels		
Local Rating:	4 Star	Owner:	MARISMARE, LTD.	Lat:	34.80172593409461
Featured Rating:	4 Star			Lng:	32.395434035211565

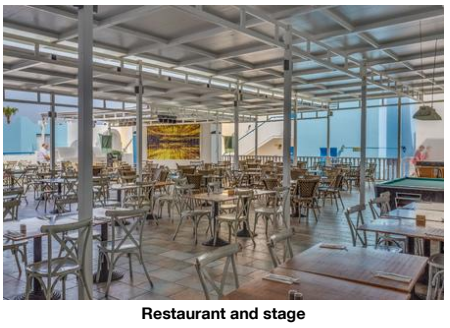

Restaurant and stage

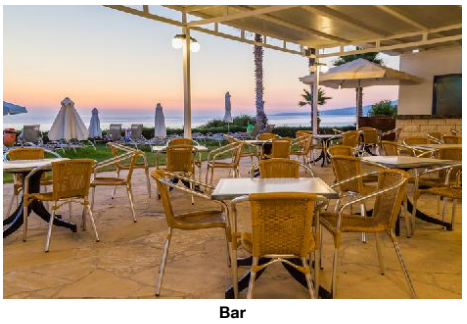

Bar

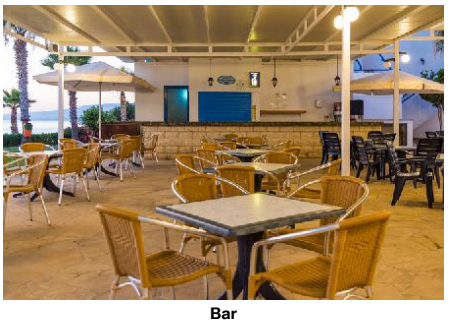

Bar

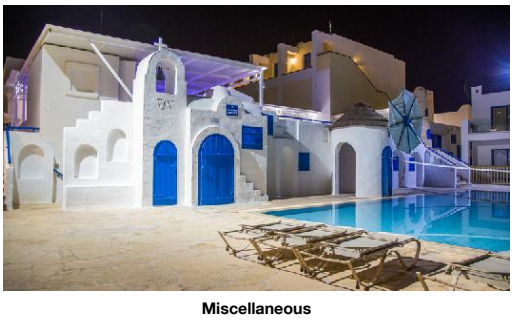

Miscellaneous



Miscellaneous

free of charge

- Yoga
- Pilates

Locations & Distances

- Locations & Distances

Cities

- City 1:	Paphos 6 km	- City 2:	Limassol 72 km
- City 3:	Nicosia 157 km		

Recreation Area

- Beach	Coral Bay 9 km		

Public Transport

- Public Bus Stop	450 m	- Taxi Stand	10 m

Sport Locations

- Golf Course	14 km	- Water Activities	2 km
- Horse Riding	12 km		

Medical Locations

- Hospital	7 km	- Pharmacy	400 m

Other Locations

- Town Centre	6 km	- Tourist Center	6 km
- Business Centre	5 km	- Restaurants/Bars	500 m
- Disco/Nightlife	6 km	- Cinema	5 km
- Theatre	4 km	- Supermarket	2 km
- Shopping Center	5 km	- Attraction 1:	Paphos Harbour 6 km
- Attraction 2:	Tombs Of The Kings 3 km		

Object Information

- Object Information

Property

- Construction Year:	2001	- Last Renovation:	2010
- No. Buildings:	Valid for Units: STSD0000A0, APSD0000A0, STSD00LSA0, APSD00LSA0	- No. Main Building:	Valid for Units: STSD0000A0, APSD0000A0, STSD00LSA0, APSD00LSA0
- Ground Floor	Valid for Units: STSD0000A0, APSD0000A0, STSD00LSA0, APSD00LSA0	- No. Floors (max):	2
- Total Units/Rooms:	141	- Total Beds:	282
- Garden		- Terrace	
- Architectural Style:	mediterranean	- Voltage:	240 V

Reception

- Reception	24h Service: Yes 24h Service	- Languages Spoken	English, Russian, Greek, Romanian

Policies

- Check-In Time:	14:00	- Check-Out Time:	12:00
- Payment Type:	Cash, Euro/Master Card, Visa Card	- Pets Allowed:	No
- Groups Allowed:	Yes	- Hen/Stag Parties:	Yes
- Smoking Allowed:	In Signed Areas No		

Themes

- Themes

Target Group

- Business People	- Large Groups
- Honeymooners	- Party People

Hotel Type

- Beachfront Hotel	- Resort Hotel

Wellness & Health

- Wellness & Health

Health

- Sauna	extra fee	- Massage	extra fee
- SPA	extra fee 10:00 - 18:00 Apr, May, Jun, Jul, Aug, Sep, Oct, Nov, Dec	- Antistress Therapy	

Beauty & Relaxation

- LaStone Therapy	extra fee

Points of interest (Chloraka)

Main Locations

Additional Airport: Larnaca Airport (Distance 135.00Km, 105.00min)
Main Airport: Paphos Airport (Distance 20.00Km, 105.00min)

Accommodation Fact Sheet

Eleni Tourist Village

5 St. George. Chloraka, Po Box
60643
8106, Chloraka, Paphos, Cyprus
Phone: 00357 26 934 200 Fax: 00357 26 222 600
E-mail: eleni@marismarehotels.com
Website: www.marismarehotels.com
GIATA: 65012

Code:	AMTSCY1YOK
Search Code:	AMTSCY1YOK
Type:	Holiday Village
Class:	Standard
Local Rating:	4 Star
Featured Rating:	4 Star

Destination:	Cyprus
Handling:	Larnaca Office
Group:	Master
Chain:	Marismare Hotels
Owner:	MARISMARE, LTD.

Lat:	34.80172593409461
Lng:	32.395434035211565



Miscellaneous



Miscellaneous



Recreational facility



Gym

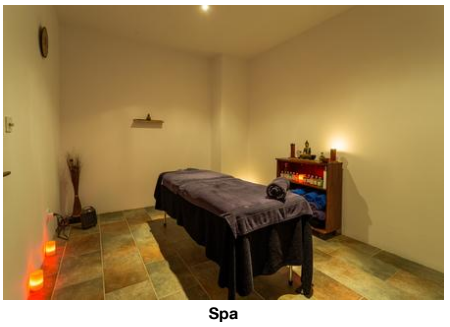

Spa

Accommodation Fact Sheet

Eleni Tourist Village

5 St. George. Chloraka, Po Box
60643
8106, Chloraka, Paphos, Cyprus
Phone: 00357 26 934 200 Fax: 00357 26 222 600
E-mail: eleni@marismarehotels.com
Website: www.marismarehotels.com
GIATA: 65012

Code:	AMTSCY1YOK
Search Code:	AMTSCY1YOK
Type:	Holiday Village
Class:	Standard
Local Rating:	4 Star
Featured Rating:	4 Star

Destination:	Cyprus
Handling:	Larnaca Office
Group:	Master
Chain:	Marismare Hotels
Owner:	MARISMARE, LTD.

Lat:	34.80172593409461
Lng:	32.395434035211565

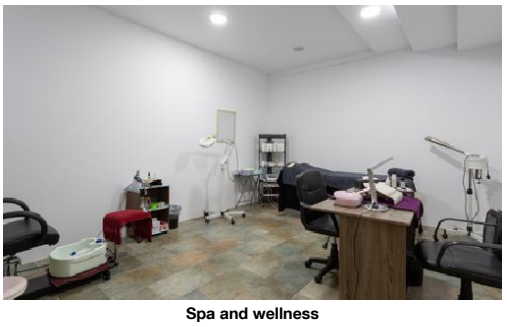

Spa and wellness

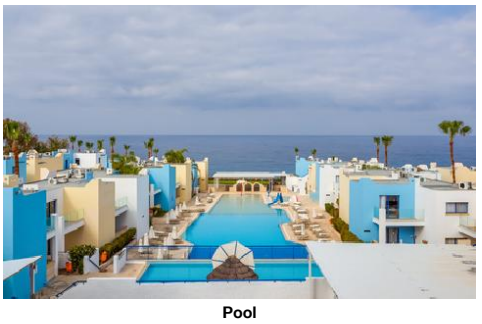

Pool

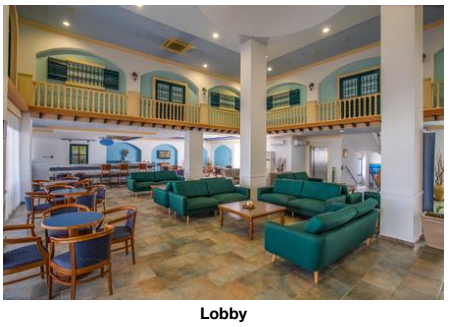

Lobby

Accommodation Stock Sheet

Eleni Tourist Village

5 St. George. Chloraka, Po Box
60643
8106, Chloraka, Paphos, Cyprus
Phone: 00357 26 934 200 Fax: 00357 26 222 600
E-mail: eleni@marismarehotels.com
Website: www.marismarehotels.com
GIATA: 65012

Code:	AMTSCY1YOK	Destination:	Cyprus		
Search Code:	AMTSCY1YOK	Handling:	Larnaca Office		
Type:	Holiday Village	Group:	Master		
Class:	Standard	Chain:	Marismare Hotels		
Local Rating:	4 Star	Owner:	MARISMARE, LTD.	Lat:	34.80172593409461
Featured Rating:	4 Star			Lng:	32.395434035211565

Image Route:

http://tkimages.axisdata.net/ImageConverter.php?size=display&height=300&hotel=AMTSCY1YOK&filename=AMTSCY1YOK_1033634.JPG - Hotel exterior
http://tkimages.axisdata.net/ImageConverter.php?size=display&height=300&hotel=AMTSCY1YOK&filename=AMTSCY1YOK_1033636.JPG - Beach
http://tkimages.axisdata.net/ImageConverter.php?size=display&height=300&hotel=AMTSCY1YOK&filename=AMTSCY1YOK_1033638.JPG - Pool
http://tkimages.axisdata.net/ImageConverter.php?size=display&height=300&hotel=AMTSCY1YOK&filename=AMTSCY1YOK_1033642.JPG - Pool
http://tkimages.axisdata.net/ImageConverter.php?size=display&height=300&hotel=AMTSCY1YOK&filename=AMTSCY1YOK_1033690.JPG - indoor pool
http://tkimages.axisdata.net/ImageConverter.php?size=display&height=300&hotel=AMTSCY1YOK&filename=AMTSCY1YOK_1033644.JPG - Reception
http://tkimages.axisdata.net/ImageConverter.php?size=display&height=300&hotel=AMTSCY1YOK&filename=AMTSCY1YOK_1346810.jpg - Studio inland view
http://tkimages.axisdata.net/ImageConverter.php?size=display&height=300&hotel=AMTSCY1YOK&filename=AMTSCY1YOK_1346814.jpg - studio Lateral sea view
http://tkimages.axisdata.net/ImageConverter.php?size=display&height=300&hotel=AMTSCY1YOK&filename=AMTSCY1YOK_1346822.jpg - Studio sea view
http://tkimages.axisdata.net/ImageConverter.php?size=display&height=300&hotel=AMTSCY1YOK&filename=AMTSCY1YOK_1191836.jpg - 1 Bedroom
http://tkimages.axisdata.net/ImageConverter.php?size=display&height=300&hotel=AMTSCY1YOK&filename=AMTSCY1YOK_1191840.jpg - 1 Bedroom
http://tkimages.axisdata.net/ImageConverter.php?size=display&height=300&hotel=AMTSCY1YOK&filename=AMTSCY1YOK_1346828.jpg - Restaurant
http://tkimages.axisdata.net/ImageConverter.php?size=display&height=300&hotel=AMTSCY1YOK&filename=AMTSCY1YOK_1346826.jpg - Restaurant
http://tkimages.axisdata.net/ImageConverter.php?size=display&height=300&hotel=AMTSCY1YOK&filename=AMTSCY1YOK_1346834.jpg - Restaurant and stage
http://tkimages.axisdata.net/ImageConverter.php?size=display&height=300&hotel=AMTSCY1YOK&filename=AMTSCY1YOK_1346832.jpg - Restaurant
http://tkimages.axisdata.net/ImageConverter.php?size=display&height=300&hotel=AMTSCY1YOK&filename=AMTSCY1YOK_1346842.jpg - Restaurant and stage
http://tkimages.axisdata.net/ImageConverter.php?size=display&height=300&hotel=AMTSCY1YOK&filename=AMTSCY1YOK_1033666.JPG - Bar
http://tkimages.axisdata.net/ImageConverter.php?size=display&height=300&hotel=AMTSCY1YOK&filename=AMTSCY1YOK_1033670.JPG - Bar
http://tkimages.axisdata.net/ImageConverter.php?size=display&height=300&hotel=AMTSCY1YOK&filename=AMTSCY1YOK_1033714.JPG - Miscellaneous
http://tkimages.axisdata.net/ImageConverter.php?size=display&height=300&hotel=AMTSCY1YOK&filename=AMTSCY1YOK_1033716.JPG - Miscellaneous
http://tkimages.axisdata.net/ImageConverter.php?size=display&height=300&hotel=AMTSCY1YOK&filename=HT7A6716.jpg - Miscellaneous
http://tkimages.axisdata.net/ImageConverter.php?size=display&height=300&hotel=AMTSCY1YOK&filename=AMTSCY1YOK_1033718.JPG - Miscellaneous
http://tkimages.axisdata.net/ImageConverter.php?size=display&height=300&hotel=AMTSCY1YOK&filename=HT7A6854.JPG - Recreational facility
http://tkimages.axisdata.net/ImageConverter.php?size=display&height=300&hotel=AMTSCY1YOK&filename=AMTSCY1YOK_1346992.jpg - Gym
http://tkimages.axisdata.net/ImageConverter.php?size=display&height=300&hotel=AMTSCY1YOK&filename=AMTSCY1YOK_1346994.jpg - Spa
http://tkimages.axisdata.net/ImageConverter.php?size=display&height=300&hotel=AMTSCY1YOK&filename=AMTSCY1YOK_1346996.jpg - Spa and wellness
http://tkimages.axisdata.net/ImageConverter.php?size=display&height=300&hotel=AMTSCY1YOK&filename=AMTSCY1YOK_1385798.jpg - Pool
http://tkimages.axisdata.net/ImageConverter.php?size=display&height=300&hotel=AMTSCY1YOK&filename=AMTSCY1YOK_1385800.jpg - Lobby