Accommodation Fact Sheet

Princess Resort Skiathos

Agia Paraskevi
37002, Agia Paraskevi, Skiathos,
Greece
Phone: 2421888005 Fax: 24270 49740
E-mail: princess@santikoshotels.com
Website: https://santikoscollection.com/princess/
GIATA: 1360

Code: AGRJSI9JY6
Search Code:
Type: Hotel
Class: Standard
Local Rating: 5 Star
Featured Rating: 5 Star

Destination: Sporades Islands
Handling: MTS Incoming Greece -Chalkidiki
Group:
Chain:
Owner: ELPAR, S.A.

Lat: 39.1424324936112
Lng: 23.438171754036702

Photo Gallery



Lobby



Pool

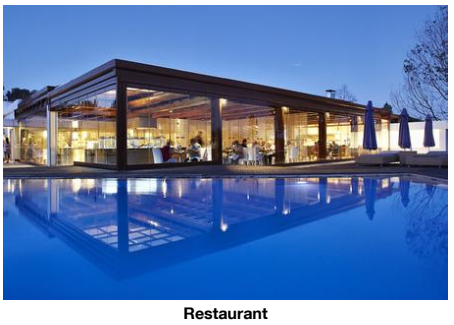

Restaurant

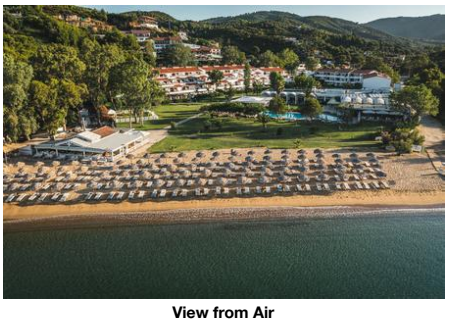

View from Air



Beach Restaurant

Descriptions

Descriere generală
La doar câțiva pași de o plajă cu nisip se găsește hotelul Princess Resort Skiathos. Pe plajă sunt disponibile gratuit șezlonguri și umbrele de soare. Aeroportul (JSI) se află la aprox. 8 km.

Facilități
Resortul, care a fost renovat parțial în 2023, dispune de 3 etaje și peste 131 camere repartizate între o clădire principală și de 4 clădiri secundare. Hotelul are recepție deschisă 24h (check-in de la 15:00, check out până la 12:00), lobby și aer condiționat. Pentru a servi masa aveți la dispoziție 2 restaurante. Accesul la internet WiFi este disponibil gratuit pentru oaspeții hotelului. Serviciul de menaj, room service și serviciul medical sunt gratuite. Spălătorie este contra cost.

Piscină
Zona exterioară a hotelului include o piscină cu apă dulce precum și o piscină separată pentru copii. La piscină sunt disponibile gratuit șezlonguri și umbrele de soare. Un bar lângă piscină oferă oaspeților băuturi răcoritoare.

Catering
Mic dejun (între orele 08:00 - 10:30) bufet suedez. Demipensiunea include micul dejun și cina.

Sport/Leisure
Oferte pentru sport și divertisment: Fitness. Pe plajă puteți practica sporturi nautice precum jet ski și schi nautic (unele de către furnizori locali). Oferte de wellness: Zonă de spa, saună și masaje contra cost. Pentru distracția celor mici există un loc de joacă. Îngrijirea copiilor: mini club pentru copii (de la 4 - 12 ani), grădiniță și babysitting (contra cost).

Informații suplimentare
Pentru anumite facilități sau activități se pot aplica taxe suplimentare. Unele servicii depind de anotimp și de condițiile climatice locale. Limbi de serviciu: engleză, germană, franceză și italiană.

Deluxe Familienzimmer (Privater Garten):
Cameră cu pat dublu, o canapea extensibilă ca pat suplimentar, pat pentru bebeluși (gratuit), minibar (posibil contra cost), acces la internet (gratuit), seif (gratuit), TV prin satelit și canale locale precum și aer condiționat reglabil individual. Baie cu cadă și duș.

Standard Familienzimmer (Privater Garten):
Dotate cu pat dublu, pat pentru bebeluși (gratuit), minibar (posibil contra cost), acces la internet (gratuit), seif (gratuit), TV prin satelit și canale locale precum și aer condiționat reglabil individual. Baie cu cadă și duș.

Deluxe JuniorSuite (Meerblick):
Cameră cu pat dublu, pat pentru bebeluși (gratuit), minibar (posibil contra cost), balcon, acces la internet (gratuit), seif (gratuit), TV prin satelit și canale locale precum și aer condiționat reglabil individual. Baie cu cadă și duș.

Doppel Club Zimmer (Gartenblick):
Cameră cu pat dublu sau pat twin, pat pentru bebeluși (gratuit), minibar (posibil contra cost), balcon, acces la internet (gratuit), seif (gratuit), TV prin satelit și canale locale precum și aer condiționat reglabil individual. Baie cu duș.

Einzelbelegung Club Zimmer (Gartenblick):
Cameră cu pat dublu sau pat twin, pat pentru bebeluși (gratuit), minibar (posibil contra cost), balcon, acces la internet (gratuit), seif (gratuit), TV prin satelit și canale locale precum și aer condiționat reglabil individual. Baie cu duș.

Doppel Deluxe Zimmer (Meerblick):
Cameră cu pat dublu sau pat twin, pat pentru bebeluși (gratuit), minibar (posibil contra cost), balcon, acces la internet (gratuit), seif (gratuit), TV prin satelit și canale locale precum și aer condiționat reglabil individual. Baie cu duș.

Doppel Superior Zimmer (Meerblick):
Dotate cu pat dublu sau pat twin, pat pentru bebeluși (gratuit), minibar (posibil contra cost), balcon, acces la internet (gratuit), seif (gratuit), TV prin satelit și canale locale precum și aer condiționat reglabil individual. Baie cu duș.

Einzelbelegung Superior Zimmer (Meerblick):
Cameră cu pat dublu sau pat twin, pat pentru bebeluși (gratuit), minibar (posibil contra cost), balcon, acces la internet (gratuit), seif (gratuit), TV prin satelit și canale locale precum și aer condiționat reglabil individual. Baie cu duș.

Service Units

FRDL0000G0 - Deluxe FamilyRoom (Grădină privată)

Room Facilities

- Terrace			
- Bathroom		- Bathtub	
- Shower		- Double Bed	
- Baby Cot	free of charge		
- Additional Beds			

Room Amenities

- Air-Conditioning	Individual	- TV	SAT TV, Flat Screen, Local Channels
- Internet	free of charge	- Safe	free of charge
- Phone		- Mini Bar	
- Hairdryer			

JSDL00SV00 - Deluxe JuniorSuite (Vedere la mare)

Accommodation Fact Sheet

Princess Resort Skiathos

Agia Paraskevi
37002, Agia Paraskevi, Skiathos,
Greece
Phone: 2421888005 Fax: 24270 49740
E-mail: princess@santikoshotels.com
Website: https://santikoscollection.com/princess/
GIATA: 1360

Code: AGRJSI9JY6
Search Code:
Type: Hotel
Class: Standard
Local Rating: 5 Star
Featured Rating: 5 Star

Destination: Sporades Islands
Handling: MTS Incoming Greece -Chalkidiki
Group:
Chain:
Owner: ELPAR, S.A.

Lat: 39.1424324936112
Lng: 23.438171754036702



Deluxe Double Room



Deluxe Family Room

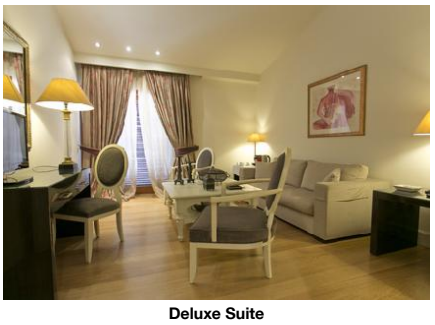

Deluxe Suite



Family Room



Junior Suite

Room Facilities
- Balcony
- Bathroom
- Bathtub
- Shower
- Double Bed
- Baby Cot free of charge

Room Amenities
- Air-Conditioning Individual
- TV SAT TV, Flat Screen, Local Channels
- Internet free of charge
- Safe free of charge
- Phone
- Mini Bar
- Hairdryer

RMDLDBSV00 - Dublu Deluxe Cameră (Vedere la mare)

Room Facilities
- Balcony
- Bathroom
- Shower
- Double Bed
- Baby Cot free of charge
- Twin Bed

Room Amenities
- Air-Conditioning Individual
- TV SAT TV, Flat Screen, Local Channels
- Internet free of charge
- Safe free of charge
- Phone
- Mini Bar
- Hairdryer
- Bathrobe

RMCLDBGV00 - Dublu Club Cameră (GardenView)

Room Facilities
- Balcony
- Bathroom
- Shower
- Double Bed
- Baby Cot free of charge
- Twin Bed

Room Amenities
- Air-Conditioning Individual
- TV SAT TV, Flat Screen, Local Channels
- Internet free of charge
- Safe free of charge
- Phone
- Mini Bar
- Hairdryer

RMSPINSV00 - SingleUse Superior Cameră (Vedere la mare)

Room Facilities
- Balcony
- Bathroom
- Shower
- Double Bed
- Baby Cot free of charge
- Twin Bed

Room Amenities
- Air-Conditioning Individual
- TV SAT TV, Flat Screen, Local Channels
- Internet free of charge
- Safe free of charge
- Phone
- Mini Bar
- Hairdryer
- Bathrobe

RMCLINGV00 - SingleUse Club Cameră (GardenView)

Room Facilities
- Balcony
- Bathroom
- Shower
- Double Bed
- Baby Cot free of charge
- Twin Bed

Room Amenities
- Air-Conditioning Individual
- TV SAT TV, Flat Screen, Local Channels
- Internet free of charge
- Safe free of charge
- Phone
- Mini Bar
- Hairdryer

RMSPDBSV00 - Dublu Superior Cameră (Vedere la mare)

Room Facilities
- Balcony
- Bathroom
- Shower
- Double Bed
- Baby Cot free of charge
- Twin Bed

Room Amenities
- Air-Conditioning Individual
- TV SAT TV, Flat Screen, Local Channels
- Internet free of charge
- Safe free of charge
- Phone
- Mini Bar
- Hairdryer
- Bathrobe

FRSD0000G0 - Standard FamilyRoom (Grădină privată)

Room Facilities
- Terrace
- Bathroom
- Bathtub
- Shower
- Double Bed
- Baby Cot free of charge

Accommodation Fact Sheet

Princess Resort Skiathos

Agia Paraskevi
37002, Agia Paraskevi, Skiathos,
Greece
Phone: 2421888005 Fax: 24270 49740
E-mail: princess@santikoshotels.com
Website: https://santikoscollection.com/princess/
GIATA: 1360

Code: AGRJSI9JY6
Search Code:
Type: Hotel
Class: Standard
Local Rating: 5 Star
Featured Rating: 5 Star

Destination: Sporades Islands
Handling: MTS Incoming Greece -Chalkidiki
Group:
Chain:
Owner: ELPAR, S.A.

Lat: 39.1424324936112
Lng: 23.438171754036702



Standard Double room

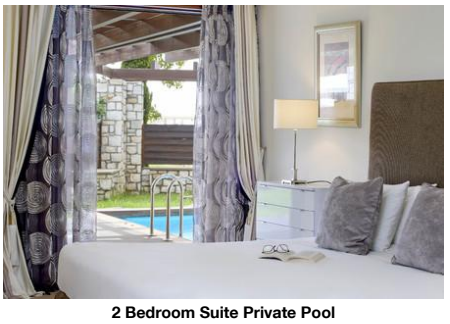

2 Bedroom Suite Private Pool

Room Amenities

- Air-Conditioning	Individual	- TV	SAT TV, Flat Screen, Local Channels
- Internet	free of charge	- Safe	free of charge
- Phone		- Mini Bar	
- Hairdryer			

Board & Mealplan

Halfboard

- Includes Breakfast	- Includes Dinner

Facts

Sports

- Sports

Watersports

- Wakeboard	- Canoeing
- Water Ski	- Jet Ski

Other Sports

- Parasailing

Bathing Facilities

- Bathing Facilities

Swimming Pool

- Outdoor Pool	1 Freshwater Separate	- Sunshades at Pool	free of charge
- Sunbeds at Pool	free of charge	- Sun Terrace	
- Pool Landscape			

Beach

- Beach Type:	sand	- Route to Beach:	footpath
- Sunshades on Beach	free of charge	- Sunbeds on Beach	free of charge

Food & Beverage

- Food & Beverage

Restaurants

- No. of Restaurants:	2	- Main Restaurant:	Buffet Basilico
- Local/National Restaurant		- A la carte Restaurant	Ammos

Bars

- No. of Bars:	2	- Bistro Bar	
- Pool Bar		- Beach Bar	

Breakfast

- Breakfast Type:	Breakfast Buffet 08:00 - 10:30

Dinner

- Main Course	A la Carte	- Dress Code	smart casual

Hotel Facilities

- Hotel Facilities

General Facilties

- Lobby		- Air-Conditioning	Central

Guest Amenities

- Internet	Wi-Fi/HotSpots (free)	- Room Service	free of charge 24h Service
- Luggage Storage		- Laundry Service	extra fee
- Medical Service	Daily free of charge 24h Service	- Wake Up Calls	
- Maid Service/ Housekeeping	free of charge Daily		

Leisure Facilities

- Leisure Facilities

Family Facilities

- Child Pool		- Child Playroom	
- Baby Club	1 - 4	- Child Club	4 - 12 09:00 - 17:00
- Kindergarden		- Kids Playground	
- Babysitting	extra fee	- Baby High Chairs	
- Family Room			

Activities

- Paddle	extra fee	- Fitness Room	

Locations & Distances

- Locations & Distances

Recreation Area

- Beach	10 m

Object Information

- Object Information

Accommodation Fact Sheet

Princess Resort Skiathos

Agia Paraskevi
37002, Agia Paraskevi, Skiathos,
Greece
Phone: 2421888005 Fax: 24270 49740
E-mail: princess@santikoshotels.com
Website: https://santikoscollection.com/princess/
GIATA: 1360

Code:	AGRJSI9JY6	Destination:	Sporades Islands		
Search Code:		Handling:	MTS Incoming Greece -Chalkidiki		
Type:	Hotel	Group:			
Class:	Standard	Chain:			
Local Rating:	5 Star	Owner:	ELPAR, S.A.	Lat:	39.1424324936112
Featured Rating:	5 Star			Lng:	23.438171754036702

Property

- Construction Year:	1900	- Last Renovation:	2023 Partial
- No. Buildings:	5	- No. Floors (max):	3
- Total Units/Rooms:	131	- Garden	
- Voltage:	220 V		

Reception

- Reception	24h Service	- Languages Spoken	Engleză, Germană, Franceză, Italiană

Policies

- Check-In Time:	15:00	- Check-Out Time:	12:00
- Pets Allowed:	Yes Small Domestic Animals extra fee 8 kg	- Smoking Allowed:	

Themes

- Themes

Hotel Type

- Resort Hotel

Wellness & Health

- Wellness & Health

Health

- Sauna	extra fee	- Massage	extra fee
- SPA	extra fee		

Incidents & Errata

Errata

Restaurant pentru cină	Comment: Dinner is served at Ammos Restaurant A la Carte, for May Dinner is served at Pool Bar
Impozit plătibil la nivel local	type: eco tax 01.01.2024
Informații pentru clienți	Comment: Airport distance is 20 min, 8 km

Points of interest (Agia Paraskevi)

Main Locations

Main Airport: Skiathos Airport (Distance 8.00Km, 45.00min)

Accommodation Stock Sheet

Princess Resort Skiathos

Agia Paraskevi
37002, Agia Paraskevi, Skiathos,
Greece
Phone: 2421888005 Fax: 24270 49740
E-mail: princess@santikoshotels.com
Website: https://santikoscollection.com/princess/
GIATA: 1360

Code: AGRJSI9JY6
Search Code:
Type: Hotel
Class: Standard
Local Rating: 5 Star
Featured Rating: 5 Star

Destination: Sporades Islands
Handling: MTS Incoming Greece -Chalkidiki
Group:
Chain:
Owner: ELPAR, S.A.

Lat: 39.1424324936112
Lng: 23.438171754036702

Image Route:

http://tkimages.axisdata.net/ImageConverter.php?size=display&height=300&hotel=AGRJSI9JY6&filename=AGRJSI9JY6_613122.jpg - Lobby
http://tkimages.axisdata.net/ImageConverter.php?size=display&height=300&hotel=AGRJSI9JY6&filename=AGRJSI9JY6_1290966.jpeg - Pool
http://tkimages.axisdata.net/ImageConverter.php?size=display&height=300&hotel=AGRJSI9JY6&filename=AGRJSI9JY6_1290968.jpg - Restaurant
http://tkimages.axisdata.net/ImageConverter.php?size=display&height=300&hotel=AGRJSI9JY6&filename=AGRJSI9JY6_1290970.jpg - View from Air
http://tkimages.axisdata.net/ImageConverter.php?size=display&height=300&hotel=AGRJSI9JY6&filename=AGRJSI9JY6_1290972.jpg - Beach Restaurant
http://tkimages.axisdata.net/ImageConverter.php?size=display&height=300&hotel=AGRJSI9JY6&filename=AGRJSI9JY6_1290974.jpg - Deluxe Double Room
http://tkimages.axisdata.net/ImageConverter.php?size=display&height=300&hotel=AGRJSI9JY6&filename=AGRJSI9JY6_1290976.jpg - Deluxe Family Room
http://tkimages.axisdata.net/ImageConverter.php?size=display&height=300&hotel=AGRJSI9JY6&filename=AGRJSI9JY6_1290978.JPG - Deluxe Suite
http://tkimages.axisdata.net/ImageConverter.php?size=display&height=300&hotel=AGRJSI9JY6&filename=AGRJSI9JY6_1290982.jpg - Family Room
http://tkimages.axisdata.net/ImageConverter.php?size=display&height=300&hotel=AGRJSI9JY6&filename=AGRJSI9JY6_1290986.jpeg - Junior Suite
http://tkimages.axisdata.net/ImageConverter.php?size=display&height=300&hotel=AGRJSI9JY6&filename=AGRJSI9JY6_1290990.jpg - Standard Double room
http://tkimages.axisdata.net/ImageConverter.php?size=display&height=300&hotel=AGRJSI9JY6&filename=AGRJSI9JY6_1290992.jpg - 2 Bedroom Suite Private Pool