# Accommodation Fact Sheet

## MarBella, Mar-Bella Collection


Agios Ioannis
49 084, Agios Ioannis, Korfu, Greece
Phone: +30 26610 71 183 Fax: +30 26610 71 189
E-mail: reservations@marbella.gr
Website: www.marbella.gr
GIATA: 6007


| | |
|---|---|
| Code: | AMTSGR0MF8 |
| Search Code: | CFU0266 |
| Type: | Hotel |
| Class: | Standard |
| Local Rating: | 5 Star |
| Featured Rating: | 5 Star |

| | |
|---|---|
| Destination: | Ionian Islands -Corfu |
| Handling: | MTS Incoming Greece - Corfu |
| Group: | |
| Chain: | |
| Owner: | MARBELLA, S.A. |

Lat: 39.5082210467846
Lng: 19.9231910705566

## Photo Gallery



**Hotel**



**Miscellaneous**



**Recreational facility**

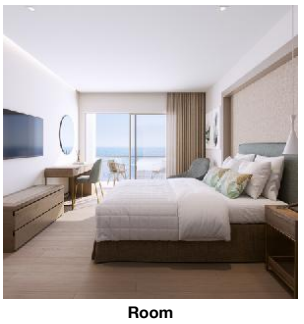

**Room**

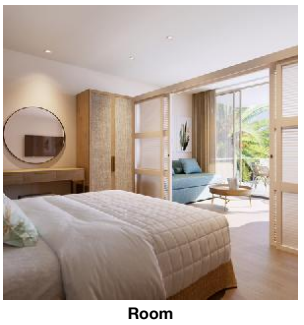

**Room**

## Descriptions

Descriere generală
Hotelul MarBella, Mar-Bella Collection, care este deosebit de popular printre cei aflați în luna de miere, este locat in Agios Ioannis, la cca. 100 m de o plajă privată cu nisip/pietriș. Pe plajă sunt disponibile gratuit șezlonguri și umbrele de soare. Centrul turistic al stațiunii se află la aprox. 2 km. Orașul Corfu este la aprox. 17 km (Moraitika cca. 3 km). Veți găsi un supermarket la cca. 2 km. Cele mai apropiate baruri și restaurante sunt la cca. 1 km distanță. Facilități de divertisment cum ar fi un cinematograf și un teatru se află la aprox. 17 km. Următoarele atracții pot fi accesate de la hotel: Achillion (cca. 5 km). Aveți la dispoziție o stație de autobuz (cca. 200 m) și o stație de taxi (cca. 2 km) cea ce vă garantează mobilitatea pe insulă. Pentru îngrijiri medicale în caz de urgență, există un spital la cca. 22 km distanță. Aeroportul (CFU) se află la aprox. 16 km.

Facilități
Complexul de cluburi dispune de 9 etaje și peste 388 camere repartizate între o clădire principală și un total de 7 clădiri secundare. Hotelul are recepție (check-in de la 14:00, check out până la 12:00), lobby cu bar, un total de 6 lifturi, aer condiționat, seif (gratuit), chioșc, minimarket, alte magazine, parcare (gratuită), sistem securizat de intrare și birou de schimb valutar. Camerele au fost renovate în detaliu ultima dată în 2023. Pentru a servi masa vă stau la dispoziție 6 restaurante cu aer condiționat și un snackbar. Accesul la internet WiFi este disponibil gratuit pentru oaspeții hotelului. Serviciul de menaj este gratuit. Room service, spălătorie, călcat și serviciul de concierge sunt disponibile la un cost suplimentar.

Piscină
Zona exterioară a hotelului decorat în stil mediteranean cu parc acvatic și tobogan de apă include 3 piscine cu apă sărată și apă dulce precum și o piscină separată pentru copii. La piscine sunt disponibile gratuit șezlonguri și umbrele de soare. La barul piscinei va puteți bucura de o băutura răcoritoare.

Catering
Mic dejun (între orele 07:00 - 10:00) bufet suedez.

Sport/Leisure
Este disponibil: Badminton (posibil contra cost), biliard (gratuit), aerobic, tenis de masă (gratuit), fitness, baschet, darts (gratuit), tenis (posibil contra cost) și volei pe plajă. La cca. 200 m de hotel, sunt oferite sporturi nautice (unele de către furnizori locali). La cca. 25 km de hotel este un teren de golf. Oferte de wellness: Zonă de spa, saună și masaje contra cost. Divertisment pentru adulți: program de animație cu spectacole de seară și muzică live. Copiii vor găsi un loc de joacă în exteriorul hotelului. Îngrijirea copiilor: program de animație pentru copii (de la 4 - 12 ani), mini club pentru copii (de la 4 - 12 ani) și babysitting (contra cost).

Informații suplimentare
Pentru anumite facilități sau activități se pot aplica taxe suplimentare. Unele servicii depind de anotimp și de condițiile climatice locale. Limbi de serviciu: germană, franceză, italiană și rusă. Carduri de credit: Diners Club, Euro/MasterCard, cecuri de călătorie, Visa și American Express.

Deluxe Bungalow (Meerblick):
Dotate cu pat dublu sau pat twin, o canapea extensibilă ca pat suplimentar, parchet laminat, ceainic (gratuit), minibar (contra cost), balcon sau terasă, acces la internet (gratuit), seif (gratuit) și TV cu ecran plat prin satelit precum și aer condiționat reglabil individual. Prosoapele se schimbă zilnic, lenjeria de pat de 4 ori pe săptămână.

Doppel Deluxe Bungalow (Balkon oder Terrasse Promotion):
Cameră cu pat dublu sau pat twin, o canapea extensibilă ca pat suplimentar, parchet laminat, ceainic (gratuit), minibar (contra cost), balcon sau terasă, acces la internet (gratuit), seif (gratuit) și TV cu ecran plat prin satelit precum și aer condiționat reglabil individual. Prosoapele se schimbă zilnic, lenjeria de pat de 4 ori pe săptămână.

Standard Familienzimmer (Gartenblick):
Cameră cu pat dublu sau pat twin, o canapea extensibilă ca pat suplimentar, parchet laminat, ceainic (gratuit), minibar (contra cost), balcon sau terasă, acces la internet (gratuit), seif (gratuit) și TV cu ecran plat prin satelit precum și aer condiționat reglabil individual. Prosoapele se schimbă zilnic, lenjeria de pat de 4 ori pe săptămână.

Standard Familienzimmer (Meerblick):
Dotate cu pat dublu sau pat twin, o canapea extensibilă ca pat suplimentar, parchet laminat, ceainic (gratuit), minibar (contra cost), balcon sau terasă, acces la internet (gratuit), seif (gratuit) și TV cu ecran plat prin satelit precum și aer condiționat reglabil individual. Prosoapele se schimbă zilnic, lenjeria de pat de 4 ori pe săptămână.

Superior Familienzimmer (Gartenblick):
Dotate cu pat dublu sau pat twin, o canapea extensibilă ca pat suplimentar, parchet laminat, ceainic (gratuit), minibar (contra cost), balcon sau terasă, acces la internet (gratuit), seif (gratuit) și TV cu ecran plat prin satelit precum și aer condiționat reglabil individual. Prosoapele se schimbă zilnic, lenjeria de pat de 4 ori pe săptămână.

Superior Familienzimmer (Gartenblick, Privater Garten):
Dotate cu pat dublu sau pat twin, o canapea extensibilă ca pat suplimentar, parchet laminat, ceainic (gratuit), minibar (contra cost), balcon sau terasă, acces la internet (gratuit), seif (gratuit) și TV cu ecran plat prin satelit precum și aer condiționat reglabil individual. Prosoapele se schimbă zilnic, lenjeria de pat de 4 ori pe săptămână.

Superior Familienzimmer (Meerblick):
Dotate cu pat dublu sau pat twin, o canapea extensibilă ca pat suplimentar, parchet laminat, ceainic (gratuit), minibar (contra cost), balcon sau terasă, acces la internet (gratuit), seif (gratuit) și TV cu ecran plat prin satelit precum și aer condiționat reglabil individual. Prosoapele se schimbă zilnic, lenjeria de pat de 4 ori pe săptămână.

Superior Familienzimmer (Meerblick, Privater Garten):
Cameră cu pat dublu sau pat twin, o canapea extensibilă ca pat suplimentar, parchet laminat, ceainic (gratuit), minibar (contra cost), balcon sau terasă, acces la internet (gratuit), seif (gratuit) și TV cu ecran

# Accommodation Fact Sheet

## MarBella, Mar-Bella Collection


Agios Ioannis
49 084, Agios Ioannis, Korfu, Greece
Phone: +30 26610 71 183 Fax: +30 26610 71 189
E-mail: reservations@marbella.gr
Website: www.marbella.gr
GIATA: 6007


| | |
|---|---|
| Code: | AMTSGR0MF8 |
| Search Code: | CFU0266 |
| Type: | Hotel |
| Class: | Standard |
| Local Rating: | 5 Star |
| Featured Rating: | 5 Star |

| | |
|---|---|
| Destination: | Ionian Islands -Corfu |
| Handling: | MTS Incoming Greece - Corfu |
| Group: | |
| Chain: | |
| Owner: | MARBELLA, S.A. |

| | |
|---|---|
| Lat: | 39.5082210467846 |
| Lng: | 19.9231910705566 |

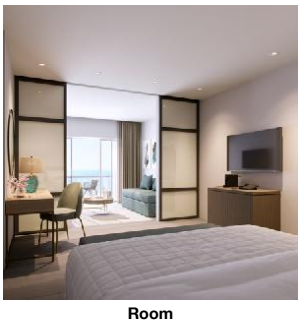

**Room**

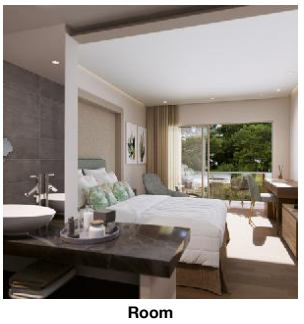

**Room**



**Pool**



**Pool**



**Superior double**

plat prin satelit precum și aer condiționat reglabil individual. Prosoapele se schimbă zilnic, lenjeria de pat de 4 ori pe săptămână.

Familien Suite (Meerblick):
Cameră cu pat dublu sau pat twin, o canapea extensibilă ca pat suplimentar, parchet laminat, ceainic (gratuit), minibar (contra cost), balcon sau terasă, acces la internet (gratuit), seif (gratuit) și TV cu ecran plat prin satelit precum și aer condiționat reglabil individual. Prosoapele se schimbă zilnic, lenjeria de pat de 4 ori pe săptămână.

JuniorSuite (Meerblick):
Cameră cu pat dublu sau pat twin, o canapea extensibilă ca pat suplimentar, parchet laminat, ceainic (gratuit), minibar (contra cost), balcon sau terasă, acces la internet (gratuit), seif (gratuit) și TV cu ecran plat prin satelit precum și aer condiționat reglabil individual. Prosoapele se schimbă zilnic, lenjeria de pat de 4 ori pe săptămână.

JuniorSuite (Meerblick, Type B):
Cameră cu pat dublu sau pat twin, o canapea extensibilă ca pat suplimentar, parchet laminat, ceainic (gratuit), minibar (contra cost), balcon sau terasă, acces la internet (gratuit), seif (gratuit) și TV cu ecran plat prin satelit precum și aer condiționat reglabil individual. Prosoapele se schimbă zilnic, lenjeria de pat de 4 ori pe săptămână.

Grand JuniorSuite (Meerblick, Privater Jacuzzi - Terrasse):
Dotate cu pat dublu sau pat twin, o canapea extensibilă ca pat suplimentar, parchet laminat, ceainic (gratuit), minibar (contra cost), balcon sau terasă, acces la internet (gratuit), seif (gratuit) și TV cu ecran plat prin satelit precum și aer condiționat reglabil individual. Prosoapele se schimbă zilnic, lenjeria de pat de 4 ori pe săptămână.

Standard JuniorSuite (Gartenblick, Privater Pool - Terrasse):
Dotate cu pat dublu sau pat twin, o canapea extensibilă ca pat suplimentar, parchet laminat, piscină privată, ceainic (gratuit), minibar (contra cost), balcon sau terasă, acces la internet (gratuit), seif (gratuit) și TV cu ecran plat prin satelit precum și aer condiționat reglabil individual. Prosoapele se schimbă zilnic, lenjeria de pat de 4 ori pe săptămână.

Standard JuniorSuite (Meerblick):
Dotate cu pat dublu sau pat twin, o canapea extensibilă ca pat suplimentar, parchet laminat, ceainic (gratuit), minibar (contra cost), balcon sau terasă, acces la internet (gratuit), seif (gratuit) și TV cu ecran plat prin satelit precum și aer condiționat reglabil individual. Prosoapele se schimbă zilnic, lenjeria de pat de 4 ori pe săptămână.

Doppel Zimmer (Meerblick, Promotion):
Dotate cu pat dublu sau pat twin, o canapea extensibilă ca pat suplimentar, parchet laminat, ceainic (gratuit), minibar (contra cost), balcon sau terasă, acces la internet (gratuit), seif (gratuit) și TV cu ecran plat prin satelit precum și aer condiționat reglabil individual. Prosoapele se schimbă zilnic, lenjeria de pat de 4 ori pe săptămână.

Doppel Standard Zimmer:
Cameră cu pat dublu sau pat twin, o canapea extensibilă ca pat suplimentar, parchet laminat, ceainic (gratuit), minibar (contra cost), balcon sau terasă, acces la internet (gratuit), seif (gratuit) și TV cu ecran plat prin satelit precum și aer condiționat reglabil individual. Prosoapele se schimbă zilnic, lenjeria de pat de 4 ori pe săptămână.

Doppel Standard Zimmer (Promotion):
Dotate cu pat dublu sau pat twin, o canapea extensibilă ca pat suplimentar, parchet laminat, ceainic (gratuit), minibar (contra cost), balcon sau terasă, acces la internet (gratuit), seif (gratuit) și TV cu ecran plat prin satelit precum și aer condiționat reglabil individual. Prosoapele se schimbă zilnic, lenjeria de pat de 4 ori pe săptămână.

Doppel Standard Zimmer (Gartenblick):
Cameră cu pat dublu sau pat twin, o canapea extensibilă ca pat suplimentar, parchet laminat, ceainic (gratuit), minibar (contra cost), balcon sau terasă, acces la internet (gratuit), seif (gratuit) și TV cu ecran plat prin satelit precum și aer condiționat reglabil individual. Prosoapele se schimbă zilnic, lenjeria de pat de 4 ori pe săptămână.

Doppel Standard Zimmer (Gartenblick, Balkon oder Terrasse):
Cameră cu pat dublu sau pat twin, o canapea extensibilă ca pat suplimentar, parchet laminat, ceainic (gratuit), minibar (contra cost), balcon sau terasă, acces la internet (gratuit), seif (gratuit) și TV cu ecran plat prin satelit precum și aer condiționat reglabil individual. Prosoapele se schimbă zilnic, lenjeria de pat de 4 ori pe săptămână.

Doppel Standard Zimmer (Meerblick):
Dotate cu pat dublu sau pat twin, o canapea extensibilă ca pat suplimentar, parchet laminat, ceainic (gratuit), minibar (contra cost), balcon sau terasă, acces la internet (gratuit), seif (gratuit) și TV cu ecran plat prin satelit precum și aer condiționat reglabil individual. Prosoapele se schimbă zilnic, lenjeria de pat de 4 ori pe săptămână.

Doppel Standard Zimmer (Meerblick, Offer):
Dotate cu pat dublu sau pat twin, o canapea extensibilă ca pat suplimentar, parchet laminat, ceainic (gratuit), minibar (contra cost), balcon sau terasă, acces la internet (gratuit), seif (gratuit) și TV cu ecran plat prin satelit precum și aer condiționat reglabil individual. Prosoapele se schimbă zilnic, lenjeria de pat de 4 ori pe săptămână.

Doppel Standard Zimmer (Meerblick, Balkon oder Terrasse):
Cameră cu pat dublu sau pat twin, o canapea extensibilă ca pat suplimentar, parchet laminat, ceainic (gratuit), minibar (contra cost), balcon sau terasă, acces la internet (gratuit), seif (gratuit) și TV cu ecran plat prin satelit precum și aer condiționat reglabil individual. Prosoapele se schimbă zilnic, lenjeria de pat de 4 ori pe săptămână.

Einzelbelegung Standard Zimmer:
Dotate cu pat dublu sau pat twin, o canapea extensibilă ca pat suplimentar, parchet laminat, ceainic (gratuit), minibar (contra cost), balcon sau terasă, acces la internet (gratuit), seif (gratuit) și TV cu ecran plat prin satelit precum și aer condiționat reglabil individual. Prosoapele se schimbă zilnic, lenjeria de pat de 4 ori pe săptămână.

Einzelbelegung Standard Zimmer (Gartenblick):

# Accommodation Fact Sheet

## MarBella, Mar-Bella Collection

Agios Ioannis
49 084, Agios Ioannis, Korfu, Greece
Phone: +30 26610 71 183 Fax: +30 26610 71 189
E-mail: reservations@marbella.gr
Website: www.marbella.gr
GIATA: 6007

Code: AMTSGR0MF8
Search Code: CFU0266
Type: Hotel
Class: Standard
Local Rating: 5 Star
Featured Rating: 5 Star

Destination: Ionian Islands -Corfu
Handling: MTS Incoming Greece - Corfu
Group:
Chain:
Owner: MARBELLA, S.A.

Lat: 39.5082210467846
Lng: 19.9231910705566



**Beach**



**Reception**

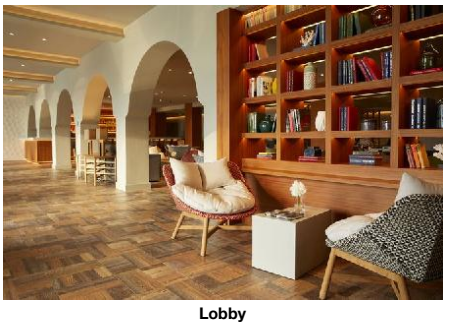

**Lobby**

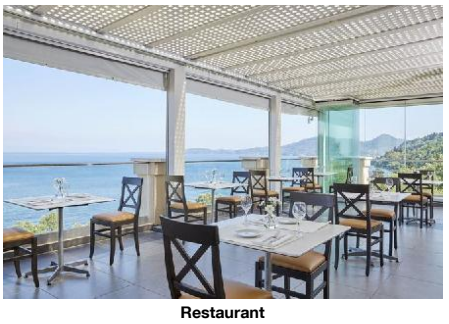

**Restaurant**



**Restaurant**

Cameră cu pat dublu sau pat twin, o canapea extensibilă ca pat suplimentar, parchet laminat, ceainic (gratuit), minibar (contra cost), balcon sau terasă, acces la internet (gratuit), seif (gratuit) și TV cu ecran plat prin satelit precum și aer condiționat reglabil individual. Prosoapele se schimbă zilnic, lenjeria de pat de 4 ori pe săptămână.

Einzelbelegung Standard Zimmer (Meerblick):
Cameră cu pat dublu sau pat twin, o canapea extensibilă ca pat suplimentar, parchet laminat, ceainic (gratuit), minibar (contra cost), balcon sau terasă, acces la internet (gratuit), seif (gratuit) și TV cu ecran plat prin satelit precum și aer condiționat reglabil individual. Prosoapele se schimbă zilnic, lenjeria de pat de 4 ori pe săptămână.

Doppel Standard Zimmer (Promotion):
Cameră cu pat dublu sau pat twin, o canapea extensibilă ca pat suplimentar, parchet laminat, ceainic (gratuit), minibar (contra cost), balcon sau terasă, acces la internet (gratuit), seif (gratuit) și TV cu ecran plat prin satelit precum și aer condiționat reglabil individual. Prosoapele se schimbă zilnic, lenjeria de pat de 4 ori pe săptămână.

Superior Zimmer (Promotion):
Cameră cu pat dublu sau pat twin, o canapea extensibilă ca pat suplimentar, parchet laminat, ceainic (gratuit), minibar (contra cost), balcon sau terasă, acces la internet (gratuit), seif (gratuit) și TV cu ecran plat prin satelit precum și aer condiționat reglabil individual. Prosoapele se schimbă zilnic, lenjeria de pat de 4 ori pe săptămână.

Superior Zimmer (Meerblick, Offer):
Dotate cu pat dublu sau pat twin, o canapea extensibilă ca pat suplimentar, parchet laminat, ceainic (gratuit), minibar (contra cost), balcon sau terasă, acces la internet (gratuit), seif (gratuit) și TV cu ecran plat prin satelit precum și aer condiționat reglabil individual. Prosoapele se schimbă zilnic, lenjeria de pat de 4 ori pe săptămână.

Doppel Superior Zimmer (Gartenblick):
Dotate cu pat dublu sau pat twin, o canapea extensibilă ca pat suplimentar, parchet laminat, ceainic (gratuit), minibar (contra cost), balcon sau terasă, acces la internet (gratuit), seif (gratuit) și TV cu ecran plat prin satelit precum și aer condiționat reglabil individual. Prosoapele se schimbă zilnic, lenjeria de pat de 4 ori pe săptămână.

Doppel Superior Zimmer (Meerblick):
Dotate cu pat dublu sau pat twin, o canapea extensibilă ca pat suplimentar, parchet laminat, ceainic (gratuit), minibar (contra cost), balcon sau terasă, acces la internet (gratuit), seif (gratuit) și TV cu ecran plat prin satelit precum și aer condiționat reglabil individual. Prosoapele se schimbă zilnic, lenjeria de pat de 4 ori pe săptămână.

1 Schlafzimmer Suite (Meerblick, Privater Pool):
Dotate cu pat dublu sau pat twin, o canapea extensibilă ca pat suplimentar, parchet laminat, piscină privată, ceainic (gratuit), minibar (contra cost), balcon sau terasă, acces la internet (gratuit), seif (gratuit) și TV cu ecran plat prin satelit precum și aer condiționat reglabil individual. Prosoapele se schimbă zilnic, lenjeria de pat de 4 ori pe săptămână.

2 Schlafzimmer Suite (Type B):
Dotate cu pat dublu sau pat twin, o canapea extensibilă ca pat suplimentar, parchet laminat, ceainic (gratuit), minibar (contra cost), balcon sau terasă, acces la internet (gratuit), seif (gratuit) și TV cu ecran plat prin satelit precum și aer condiționat reglabil individual. Prosoapele se schimbă zilnic, lenjeria de pat de 4 ori pe săptămână.

2 Schlafzimmer Suite (Meerblick):
Cameră cu pat dublu sau pat twin, o canapea extensibilă ca pat suplimentar, parchet laminat, ceainic (gratuit), minibar (contra cost), balcon sau terasă, acces la internet (gratuit), seif (gratuit) și TV cu ecran plat prin satelit precum și aer condiționat reglabil individual. Prosoapele se schimbă zilnic, lenjeria de pat de 4 ori pe săptămână.

2 Schlafzimmer Suite (Meerblick, Privater Pool):
Cameră cu pat dublu sau pat twin, o canapea extensibilă ca pat suplimentar, parchet laminat, piscină privată, ceainic (gratuit), minibar (contra cost), balcon sau terasă, acces la internet (gratuit), seif (gratuit) și TV cu ecran plat prin satelit precum și aer condiționat reglabil individual. Prosoapele se schimbă zilnic, lenjeria de pat de 4 ori pe săptămână.

## Service Units

BUDL00SV00 - Deluxe Bungalow (Vedere la mare)

| | | | |
|---|---|---|---|
| Room Amenities | | | |
| - Bottle of Water | free of charge | - Air-Conditioning | Individual |
| - TV | SAT TV, Flat Screen | - Internet | free of charge |
| - Safe | free of charge | - Phone | |
| - Radio | | - Mini Bar | extra fee |
| - Mini Fridge | free of charge | - Kettle Tea-Coffee | free of charge |
| - Bed Linen | 4 x Week<br>free of charge | - Hairdryer | |
| - Bath Towels | Daily<br>free of charge | | |
| Room Facilities | | | |
| - Balcony or Terrace | | - Bathroom | |
| - Bathtub or Shower | | - Double Bed | |
| - Twin Bed | | - Additional Beds | Sofa Bed<br>1 |
| - Floor-Type | Laminate, Parquete, Tiled | | |
| - Beach Towel | free of charge | | |

(2BM Deluxe Bungalow Sea View)

# Accommodation Fact Sheet

## MarBella, Mar-Bella Collection

Agios Ioannis
49 084, Agios Ioannis, Korfu, Greece
Phone: +30 26610 71 183 Fax: +30 26610 71 189
E-mail: reservations@marbella.gr
Website: www.marbella.gr
GIATA: 6007

Code: AMTSGR0MF8
Search Code: CFU0266
Type: Hotel
Class: Standard
Local Rating: 5 Star
Featured Rating: 5 Star

Destination: Ionian Islands -Corfu
Handling: MTS Incoming Greece - Corfu
Group:
Chain:
Owner: MARBELLA, S.A.

Lat: 39.5082210467846
Lng: 19.9231910705566



**Restaurant**

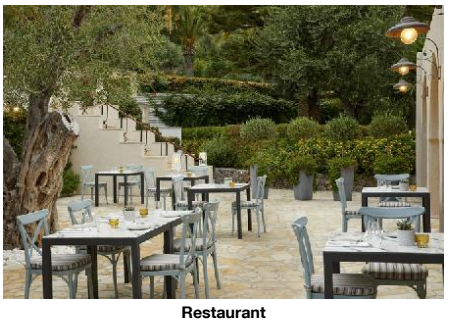

**Restaurant**



**Restaurant**

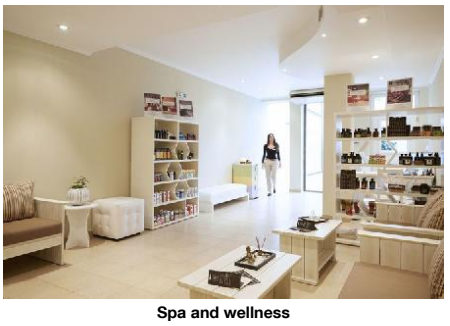

**Spa and wellness**



**Bar**

### SU00T2SV00 - 2 dormitoare Suite (Vedere la mare)

| Room Amenities | | | |
|---|---|---|---|
| - Bottle of Water | free of charge | - Air-Conditioning | Individual |
| - TV | SAT TV, Flat Screen | - Internet | free of charge |
| - Safe | free of charge | - Phone | |
| - Radio | | - Mini Bar | extra fee |
| - Mini Fridge | free of charge | - Kettle Tea-Coffee | free of charge |
| - Bed Linen | 4 x Week<br>free of charge | - Hairdryer | |
| - Bath Towels | Daily<br>free of charge | - Bathrobe | |
| Room Facilities | | - Bathroom | |
| - Balcony or Terrace | | | |
| - Bathtub or Shower | | - Double Bed | |
| - Twin Bed | | - Additional Beds | Sofa Bed<br>1 |
| - Floor-Type | Laminate, Parquete,<br>Tiled | | |
| - Beach Towel | free of charge | | |

(YBP / BUA Bungalow Suite Sea View)

### JSSD00GVP0 - Standard JuniorSuite (GardenView, Private-PoolTerrace)

| Room Amenities | | | |
|---|---|---|---|
| - Bottle of Water | free of charge | - Air-Conditioning | Individual |
| - TV | SAT TV, Flat Screen | - Internet | free of charge |
| - Safe | free of charge | - Phone | |
| - Radio | | - Mini Bar | extra fee |
| - Mini Fridge | free of charge | - Kettle Tea-Coffee | free of charge |
| - Bed Linen | 4 x Week<br>free of charge | - Hairdryer | |
| - Bath Towels | Daily<br>free of charge | - Bathrobe | |
| Room Facilities | | - Bathroom | |
| - Balcony or Terrace | | | |
| - Bathtub or Shower | | - Double Bed | |
| - Twin Bed | | - Additional Beds | Sofa Bed<br>1 |
| - Private Pool | | - Floor-Type | Laminate, Parquete,<br>Tiled |
| - Sunbed | | - Sunshades | |
| - Beach Towel | free of charge | | |

(ZJP / JUA)

### FRSD00SV00 - Standard FamilyRoom (Vedere la mare)

| Room Amenities | | | |
|---|---|---|---|
| - Bottle of Water | free of charge | - Air-Conditioning | Individual |
| - TV | SAT TV, Flat Screen | - Internet | free of charge |
| - Safe | free of charge | - Phone | |
| - Radio | | - Mini Bar | extra fee |
| - Mini Fridge | free of charge | - Kettle Tea-Coffee | free of charge |
| - Bed Linen | 4 x Week<br>free of charge | - Hairdryer | |
| - Bath Towels | Daily<br>free of charge | | |
| Room Facilities | | - Bathroom | |
| - Balcony or Terrace | | | |
| - Bathtub or Shower | | - Double Bed | |
| - Twin Bed | | - Additional Beds | Sofa Bed<br>1 |
| - Floor-Type | Laminate, Parquete,<br>Tiled | | |
| - Beach Towel | free of charge | | |

(F2M)

### SU00T2SVG0 - 2 dormitoare Suite (Vedere la mare, Grădină privată)

| Room Amenities | | | |
|---|---|---|---|
| - Bottle of Water | free of charge | - Air-Conditioning | Individual |
| - TV | SAT TV, Flat Screen | - Internet | free of charge |
| - Safe | free of charge | - Phone | |
| - Radio | | - Mini Bar | extra fee |
| - Mini Fridge | free of charge | - Kettle Tea-Coffee | free of charge |
| - Bed Linen | 4 x Week<br>free of charge | - Hairdryer | |
| - Bath Towels | Daily<br>free of charge | | |
| Room Facilities | | - Bathroom | |
| - Balcony or Terrace | | | |
| - Bathtub or Shower | | - Double Bed | |
| - Twin Bed | | - Additional Beds | Sofa Bed |

# Accommodation Fact Sheet

## MarBella, Mar-Bella Collection

Agios Ioannis
49 084, Agios Ioannis, Korfu, Greece
Phone: +30 26610 71 183 Fax: +30 26610 71 189
E-mail: reservations@marbella.gr
Website: www.marbella.gr
GIATA: 6007

Code: AMTSGR0MF8
Search Code: CFU0266
Type: Hotel
Class: Standard
Local Rating: 5 Star
Featured Rating: 5 Star

Destination: Ionian Islands -Corfu
Handling: MTS Incoming Greece - Corfu
Group:
Chain:
Owner: MARBELLA, S.A.

Lat: 39.5082210467846
Lng: 19.9231910705566



**Recreational facility**



**Recreational facility**



**Recreational facility**

| | | | |
|---|---|---|---|
| | | | 1 |
| - Floor-Type | Laminate, Parquete, Tiled | | |
| - Beach Towel | free of charge | | |

RMSDDBGV00 - Dublu Standard Cameră (GardenView)

| Room Amenities | | | |
|---|---|---|---|
| - Bottle of Water | free of charge | - Air-Conditioning | Individual |
| - TV | SAT TV, Flat Screen | - Internet | free of charge |
| - Safe | free of charge | - Phone | |
| - Radio | | - Mini Bar | extra fee |
| - Mini Fridge | free of charge | - Kettle Tea-Coffee | free of charge |
| - Bed Linen | 4 x Week free of charge | - Hairdryer | |
| - Bath Towels | Daily free of charge | | |
| Room Facilities | | | |
| - Balcony or Terrace | | - Bathroom | |
| - Bathtub or Shower | | - Double Bed | |
| - Twin Bed | | - Additional Beds | Sofa Bed 1 |
| - Floor-Type | Laminate, Parquete, Tiled | | |
| - Beach Towel | free of charge | | |

(D)

JS0000SV00 - JuniorSuite (Vedere la mare)

| Room Amenities | | | |
|---|---|---|---|
| - Bottle of Water | free of charge | - Air-Conditioning | Individual |
| - TV | SAT TV, Flat Screen | - Internet | free of charge |
| - Safe | free of charge | - Phone | |
| - Radio | | - Mini Bar | extra fee |
| - Mini Fridge | free of charge | - Kettle Tea-Coffee | free of charge |
| - Bed Linen | 4 x Week free of charge | - Hairdryer | |
| - Bath Towels | Daily free of charge | - Bathrobe | |
| Room Facilities | | | |
| - Balcony or Terrace | | - Bathroom | |
| - Bathtub or Shower | | - Double Bed | |
| - Twin Bed | | - Additional Beds | Sofa Bed 1 |
| - Floor-Type | Laminate, Parquete, Tiled | | |
| - Beach Towel | free of charge | | |

(2JB Bungalow Junior Suite Sea View)

SU00T2SVR0 - 2 dormitoare Suite (Vedere la mare, Piscină privată )

| Room Amenities | | | |
|---|---|---|---|
| - Bottle of Water | free of charge | - Air-Conditioning | Individual |
| - TV | SAT TV, Flat Screen | - Internet | free of charge |
| - Safe | free of charge | - Phone | |
| - Radio | | - Mini Bar | extra fee |
| - Mini Fridge | free of charge | - Kettle Tea-Coffee | free of charge |
| - Bed Linen | 4 x Week free of charge | - Hairdryer | |
| - Bath Towels | Daily free of charge | - Bathrobe | |
| Room Facilities | | | |
| - Balcony or Terrace | | - Bathroom | |
| - Bathtub or Shower | | - Double Bed | |
| - Twin Bed | | - Additional Beds | Sofa Bed 1 |
| - Private Pool | | - Floor-Type | Laminate, Parquete, Tiled |
| - Sunshades | | | |
| - Beach Towel | free of charge | | |

(YPP 2BR Bungalow Suite private Pool Sea View)

RMSPDBGV00 - Dublu Superior Cameră (GardenView)

| Room Amenities | | | |
|---|---|---|---|
| - Bottle of Water | free of charge | - Air-Conditioning | Individual |
| - TV | SAT TV, Flat Screen | - Internet | free of charge |
| - Safe | free of charge | - Phone | |
| - Radio | | - Mini Bar | extra fee |
| - Mini Fridge | free of charge | - Kettle Tea-Coffee | free of charge |
| - Bed Linen | 4 x Week free of charge | - Hairdryer | |
| - Bath Towels | Daily | | |

## MarBella, Mar-Bella Collection

Agios Ioannis
49 084, Agios Ioannis, Korfu, Greece
Phone: +30 26610 71 183 Fax: +30 26610 71 189
E-mail: reservations@marbella.gr
Website: www.marbella.gr
GIATA: 6007

| | | | | | |
|---|---|---|---|---|---|
| Code: | AMTSGR0MF8 | Destination: | Ionian Islands -Corfu | | |
| Search Code: | CFU0266 | Handling: | MTS Incoming Greece - Corfu | | |
| Type: | Hotel | Group: | | | |
| Class: | Standard | Chain: | | | |
| Local Rating: | 5 Star | Owner: | MARBELLA, S.A. | Lat: | 39.5082210467846 |
| Featured Rating: | 5 Star | | | Lng: | 19.9231910705566 |

| | | | |
|---|---|---|---|
| | free of charge | | |
| Room Facilities | | | |
| - Balcony or Terrace | | - Bathroom | |
| - Bathtub or Shower | | - Double Bed | |
| - Twin Bed | | - Additional Beds | Sofa Bed<br>1 |
| - Floor-Type | Laminate, Parquete,<br>Tiled | | |
| - Beach Towel<br>(DSU LUX:DZC) | free of charge | | |

RMSDDB000P - Dublu Standard Cameră (Promoție)

| | | | |
|---|---|---|---|
| Room Amenities | | | |
| - Bottle of Water | free of charge | - Air-Conditioning | Individual |
| - TV | SAT TV, Flat Screen | - Internet | free of charge |
| - Safe | free of charge | - Phone | |
| - Radio | | - Mini Bar | extra fee |
| - Mini Fridge | free of charge | - Kettle Tea-Coffee | free of charge |
| - Bed Linen | 4 x Week<br>free of charge | - Hairdryer | |
| - Bath Towels | Daily<br>free of charge | | |
| Room Facilities | | | |
| - Balcony or Terrace | | - Bathroom | |
| - Bathtub or Shower | | - Double Bed | |
| - Twin Bed | | - Additional Beds | Sofa Bed<br>1 |
| - Floor-Type | Laminate, Parquete,<br>Tiled | | |
| - Beach Towel<br>(SSZ / DZS) | free of charge | | |

JSGR00SVJ0 - Grand JuniorSuite (Vedere la mare, Terasă privată cu jacuzzi)

| | | | |
|---|---|---|---|
| Room Amenities | | | |
| - Bottle of Water | free of charge | - Air-Conditioning | Individual |
| - TV | SAT TV, Flat Screen | - Internet | free of charge |
| - Safe | free of charge | - Phone | |
| - Radio | | - Mini Bar | extra fee |
| - Mini Fridge | free of charge | - Kettle Tea-Coffee | free of charge |
| - Bed Linen | 4 x Week<br>free of charge | - Hairdryer | |
| - Bath Towels | Daily<br>free of charge | - Bathrobe | |
| Room Facilities | | | |
| - Balcony or Terrace | | - Bathroom | |
| - Bathtub or Shower | | - Double Bed | |
| - Twin Bed | | - Additional Beds | Sofa Bed<br>1 |
| - Floor-Type | Laminate, Parquete,<br>Tiled | | |
| - Beach Towel<br>(2GR Junior Suite Grand Terrace Whirlpool Sea View) | free of charge | | |

JSSD00SV00 - Standard JuniorSuite (Vedere la mare)

| | | | |
|---|---|---|---|
| Room Amenities | | | |
| - Bottle of Water | free of charge | - Air-Conditioning | Individual |
| - TV | SAT TV, Flat Screen | - Internet | free of charge |
| - Safe | free of charge | - Phone | |
| - Radio | | - Mini Bar | extra fee |
| - Mini Fridge | free of charge | - Kettle Tea-Coffee | free of charge |
| - Bed Linen | 4 x Week<br>free of charge | - Hairdryer | |
| - Bath Towels | Daily<br>free of charge | - Bathrobe | |
| Room Facilities | | | |
| - Balcony or Terrace | | - Bathroom | |
| - Bathtub or Shower | | - Double Bed | |
| - Twin Bed | | - Additional Beds | Sofa Bed<br>1 |
| - Floor-Type | Laminate, Parquete,<br>Tiled | | |
| - Beach Towel<br>(J2M) | free of charge | | |

JS0000SV40 - JuniorSuite (Vedere la mare, TipB)

| | | | |
|---|---|---|---|
| Room Amenities | | | |
| - Bottle of Water | free of charge | - Air-Conditioning | Individual |
| - TV | SAT TV, Flat Screen | - Internet | free of charge |
| - Safe | free of charge | - Phone | |
| - Radio | | - Mini Bar | extra fee |

## MarBella, Mar-Bella Collection

Agios Ioannis
49 084, Agios Ioannis, Korfu, Greece
Phone: +30 26610 71 183 Fax: +30 26610 71 189
E-mail: reservations@marbella.gr
Website: www.marbella.gr
GIATA: 6007

| | | | | | |
|---|---|---|---|---|---|
| Code: | AMTSGR0MF8 | Destination: | Ionian Islands -Corfu | | |
| Search Code: | CFU0266 | Handling: | MTS Incoming Greece - Corfu | | |
| Type: | Hotel | Group: | | | |
| Class: | Standard | Chain: | | | |
| Local Rating: | 5 Star | Owner: | MARBELLA, S.A. | Lat: | 39.5082210467846 |
| Featured Rating: | 5 Star | | | Lng: | 19.9231910705566 |

| | | | |
|---|---|---|---|
| - Mini Fridge | free of charge | - Kettle Tea-Coffee | free of charge |
| - Bed Linen | 4 x Week<br>free of charge | - Hairdryer | |
| - Bath Towels | Daily<br>free of charge | - Bathrobe | |
| Room Facilities | | - Bathroom | |
| - Balcony or Terrace | | - Double Bed | |
| - Bathtub or Shower | | - Additional Beds | Sofa Bed<br>1 |
| - Twin Bed | | | |
| - Floor-Type | Laminate, Parquete, Tiled | | |
| - Beach Towel | free of charge | | |

(2JH Bungalow Junior Suite Panorama Sea View)

FS0000SV00 - FamilySuite (Vedere la mare)

| | | | |
|---|---|---|---|
| Room Amenities | | | |
| - Bottle of Water | free of charge | - Air-Conditioning | Individual |
| - TV | SAT TV, Flat Screen | - Internet | free of charge |
| - Safe | free of charge | - Phone | |
| - Radio | | - Mini Bar | extra fee |
| - Mini Fridge | free of charge | - Kettle Tea-Coffee | free of charge |
| - Bed Linen | 4 x Week<br>free of charge | - Hairdryer | |
| - Bath Towels | Daily<br>free of charge | | |
| Room Facilities | | - Bathroom | |
| - Balcony or Terrace | | - Double Bed | |
| - Bathtub or Shower | | - Additional Beds | Sofa Bed<br>1 |
| - Twin Bed | | | |
| - Floor-Type | Laminate, Parquete, Tiled | | |
| - Beach Towel | free of charge | | |

(ZFB Bungalow Family Suite Sea View)

FRSD00GV00 - Standard FamilyRoom (GardenView)

| | | | |
|---|---|---|---|
| Room Amenities | | | |
| - Bottle of Water | free of charge | - Air-Conditioning | Individual |
| - TV | SAT TV, Flat Screen | - Internet | free of charge |
| - Safe | free of charge | - Phone | |
| - Radio | | - Mini Bar | extra fee |
| - Mini Fridge | free of charge | - Kettle Tea-Coffee | free of charge |
| - Bed Linen | 4 x Week<br>free of charge | - Hairdryer | |
| - Bath Towels | Daily<br>free of charge | | |
| Room Facilities | | - Bathroom | |
| - Balcony or Terrace | | - Double Bed | |
| - Bathtub or Shower | | - Additional Beds | Sofa Bed<br>1 |
| - Twin Bed | | | |
| - Floor-Type | Laminate, Parquete, Tiled | | |
| - Beach Towel | free of charge | | |

(DF2 / FZA)

FRSP00GV00 - Superior FamilyRoom (GardenView)

| | | | |
|---|---|---|---|
| Room Amenities | | | |
| - Bottle of Water | free of charge | - Air-Conditioning | Individual |
| - TV | SAT TV, Flat Screen | - Internet | free of charge |
| - Safe | free of charge | - Phone | |
| - Radio | | - Mini Bar | extra fee |
| - Mini Fridge | free of charge | - Kettle Tea-Coffee | free of charge |
| - Bed Linen | 4 x Week<br>free of charge | - Hairdryer | |
| - Bath Towels | Daily<br>free of charge | | |
| Room Facilities | | - Bathroom | |
| - Balcony or Terrace | | - Double Bed | |
| - Bathtub or Shower | | - Additional Beds | Sofa Bed<br>1 |
| - Twin Bed | | | |
| - Floor-Type | Laminate, Parquete, Tiled | | |
| - Beach Towel | free of charge | | |

(F2U / FZC)

FRSP00SV00 - Superior FamilyRoom (Vedere la mare)

Room Amenities

## MarBella, Mar-Bella Collection

Agios Ioannis
49 084, Agios Ioannis, Korfu, Greece
Phone: +30 26610 71 183 Fax: +30 26610 71 189
E-mail: reservations@marbella.gr
Website: www.marbella.gr
GIATA: 6007

| | | | | | |
|---|---|---|---|---|---|
| Code: | AMTSGR0MF8 | Destination: | Ionian Islands -Corfu | | |
| Search Code: | CFU0266 | Handling: | MTS Incoming Greece - Corfu | | |
| Type: | Hotel | Group: | | | |
| Class: | Standard | Chain: | | | |
| Local Rating: | 5 Star | Owner: | MARBELLA, S.A. | Lat: | 39.5082210467846 |
| Featured Rating: | 5 Star | | | Lng: | 19.9231910705566 |

| | | | |
|---|---|---|---|
| - Bottle of Water | free of charge | - Air-Conditioning | Individual |
| - TV | SAT TV, Flat Screen | - Internet | free of charge |
| - Safe | free of charge | - Phone | |
| - Radio | | - Mini Bar | extra fee |
| - Mini Fridge | free of charge | - Kettle Tea-Coffee | free of charge |
| - Bed Linen | 4 x Week<br>free of charge | - Hairdryer | |
| - Bath Towels | Daily<br>free of charge | | |
| Room Facilities | | | |
| - Balcony or Terrace | | - Bathroom | |
| - Bathtub or Shower | | - Double Bed | |
| - Twin Bed | | - Additional Beds | Sofa Bed<br>1 |
| - Floor-Type | Laminate, Parquete, Tiled | | |
| - Beach Towel (FMZ / FZD) | free of charge | | |

RMSPDBSV00 - Dublu Superior Cameră (Vedere la mare)

| | | | |
|---|---|---|---|
| Room Amenities | | | |
| - Bottle of Water | free of charge | - Air-Conditioning | Individual |
| - TV | SAT TV, Flat Screen | - Internet | free of charge |
| - Safe | free of charge | - Phone | |
| - Radio | | - Mini Bar | extra fee |
| - Mini Fridge | free of charge | - Kettle Tea-Coffee | free of charge |
| - Bed Linen | 4 x Week<br>free of charge | - Hairdryer | |
| - Bath Towels | Daily<br>free of charge | | |
| Room Facilities | | | |
| - Balcony or Terrace | | - Bathroom | |
| - Bathtub or Shower | | - Double Bed | |
| - Twin Bed | | - Additional Beds | Sofa Bed<br>1 |
| - Floor-Type | Laminate, Parquete, Tiled | | |
| - Beach Towel (DMU LUX:DZD) | free of charge | | |

SU00T1SVR0 - 1 dormitor Suite (Vedere la mare, Piscină privată )

| | | | |
|---|---|---|---|
| Room Amenities | | | |
| - Bottle of Water | free of charge | - Air-Conditioning | Individual |
| - TV | SAT TV, Flat Screen | - Internet | free of charge |
| - Safe | free of charge | - Phone | |
| - Radio | | - Mini Bar | extra fee |
| - Mini Fridge | free of charge | - Kettle Tea-Coffee | free of charge |
| - Bed Linen | 4 x Week<br>free of charge | - Hairdryer | |
| - Bath Towels | Daily<br>free of charge | - Bathrobe | |
| Room Facilities | | | |
| - Balcony or Terrace | | - Bathroom | |
| - Bathtub or Shower | | - Double Bed | |
| - Twin Bed | | - Additional Beds | Sofa Bed<br>1 |
| - Private Pool | | - Floor-Type | Laminate, Parquete, Tiled |
| - Sunbed | | - Sunshades | |
| - Beach Towel (2BN 1BR Bungalow Suite priv. pool Sea view) | free of charge | | |

RMSDDBSV00 - Dublu Standard Cameră (Vedere la mare)

| | | | |
|---|---|---|---|
| Room Amenities | | | |
| - Bottle of Water | free of charge | - Air-Conditioning | Individual |
| - TV | SAT TV, Flat Screen | - Internet | free of charge |
| - Safe | free of charge | - Phone | |
| - Radio | | - Mini Bar | extra fee |
| - Mini Fridge | free of charge | - Kettle Tea-Coffee | free of charge |
| - Bed Linen | 4 x Week<br>free of charge | - Hairdryer | |
| - Bath Towels | Daily<br>free of charge | | |
| Room Facilities | | | |
| - Balcony or Terrace | | - Bathroom | |
| - Bathtub or Shower | | - Double Bed | |
| - Twin Bed | | - Additional Beds | Sofa Bed<br>1 |

## MarBella, Mar-Bella Collection

Agios Ioannis
49 084, Agios Ioannis, Korfu, Greece
Phone: +30 26610 71 183 Fax: +30 26610 71 189
E-mail: reservations@marbella.gr
Website: www.marbella.gr
GIATA: 6007

| | | | | | |
|---|---|---|---|---|---|
| Code: | AMTSGR0MF8 | Destination: | Ionian Islands -Corfu | | |
| Search Code: | CFU0266 | Handling: | MTS Incoming Greece - Corfu | | |
| Type: | Hotel | Group: | | | |
| Class: | Standard | Chain: | | | |
| Local Rating: | 5 Star | Owner: | MARBELLA, S.A. | Lat: | 39.5082210467846 |
| Featured Rating: | 5 Star | | | Lng: | 19.9231910705566 |

| | | | |
|---|---|---|---|
| - Floor-Type | Laminate, Parquete, Tiled | | |
| - Beach Towel (DM) | free of charge | | |

## Board & Mealplan

All-Inclusive Ultra

| | | | |
|---|---|---|---|
| - Includes Breakfast | where: only in selected restaurant or bar | - Includes Lunch | where: only in selected restaurant or bar |
| - Includes Dinner | where: only in selected restaurant or bar | - Late Breakfast | |
| - Snacks | Service Hours: 10:00 - 18:00 | - Coffee & Tea | |
| - Softdrinks | | - Wine | |
| - Beer | Service Hours: 10:00 - 00:00 | - Cocktails | Service Hours: 10:00 - 00:00 |
| - Local Spirits | Service Hours: 10:00 - 00:00 | - Imported Spirits | limit: limited<br>where: only in selected restaurant or bar<br>Service Hours: 10:00 - 00:00 |
| - Welcome Drink | | - Free Internet | |
| - A la carte Restaurant | Service Cycle: by prior reservation | - Sport Activities | |
| - Water activities | | - Excursion | |
| - SPA Access | | - preferred rates on external services | |

## Facts

### General Facilties

- Reception

### Honeymooners

| | | | |
|---|---|---|---|
| - King Size Bed | | - Sparkling Wine in Room | |
| - Fruit Basket in Room | | | |

### Sports

- Sports

Tennis

| | | | |
|---|---|---|---|
| - Tennis Court | | - Rental Service | |

Padel

- Rental Service

Sailing & Yacht

- Rental Service

Other Sports

| | | | |
|---|---|---|---|
| - Beachvolleyball | | - Basketball | |

### Bathing Facilities

- Bathing Facilities

Swimming Pool

| | | | |
|---|---|---|---|
| - Outdoor Pool | 3<br>Freshwater, Saltwater Separate | - Sunshades at Pool | free of charge |
| - Sunbeds at Pool | free of charge | - Towels at Pool | free of charge |
| - WaterPark | free of charge | - Water Slide | |
| - Sun Terrace | | | |

Beach

| | | | |
|---|---|---|---|
| - Beach Type: | sand, gravel | - Route to Beach: | footpath |
| - Hotel Private Beach | | - Blue Flag | |
| - Sunshades on Beach | free of charge | - Sunbeds on Beach | free of charge |
| - Towels on Beach | free of charge | - Service at the Beach | |

### Business & Congress

- Business & Congress

General Facilities

| | | | |
|---|---|---|---|
| - Reception Desk | | - Tables | |

### Food & Beverage

- Food & Beverage

Dining Room

| | | | |
|---|---|---|---|
| - Air-Conditioning | | - With Terrace | |
| - Smoking Allowed: | No | | |

Restaurants

| | | | |
|---|---|---|---|
| - No. of Restaurants: | 6 | - Main Restaurant: | Buffet<br>La Terazza |
| - Local/National Restaurant | | - International Restaurant | |
| - Italian Restaurant | | - Mediterranean Restaurant | |
| - Fast-Food Restaurant | | - A la carte Restaurant | Celeste, Kum Kuat, Platea, Comodo |

Bars

| | | | |
|---|---|---|---|
| - No. of Bars: | 6 | - Lobby Bar | |
| - Snack Bar | | - Cafeteria | |
| - Pool Bar | | - Beach Bar | |

## MarBella, Mar-Bella Collection

Agios Ioannis
49 084, Agios Ioannis, Korfu, Greece
Phone: +30 26610 71 183 Fax: +30 26610 71 189
E-mail: reservations@marbella.gr
Website: www.marbella.gr
GIATA: 6007

| | | | | | |
|---|---|---|---|---|---|
| Code: | AMTSGR0MF8 | Destination: | Ionian Islands -Corfu | | |
| Search Code: | CFU0266 | Handling: | MTS Incoming Greece - Corfu | | |
| Type: | Hotel | Group: | | | |
| Class: | Standard | Chain: | | | |
| Local Rating: | 5 Star | Owner: | MARBELLA, S.A. | Lat: | 39.5082210467846 |
| Featured Rating: | 5 Star | | | Lng: | 19.9231910705566 |

Beverage

| | | | |
|---|---|---|---|
| - Water & Softdrinks | | - Coffee & Tea | |
| - Beer | | - Wine | |
| - National Spirits | | - International Spirits | |

Breakfast

| | | | |
|---|---|---|---|
| - Breakfast Type: | Breakfast Buffet<br>07:00 - 10:00 | - Late Breakfast | 10:00 - 10:30 Continental |
| - Suplimente w. Încasare | | | |

Lunch

| | | | |
|---|---|---|---|
| - Main Course | Buffet<br>13:00 - 15:00 | - Starters | Buffet |
| - Salads | Buffet | - Dessert | Buffet |
| - Suplimente w. Încasare | | - Dress Code | |

Dinner

| | | | |
|---|---|---|---|
| - Main Course | Buffet<br>18:30 - 21:30 | - Starters | Buffet |
| - Salads | Buffet | - Dessert | Buffet |
| - Suplimente w. Încasare | | - Dress Code | |

### Hotel Facilities

- Hotel Facilities

General Facilties

| | | | |
|---|---|---|---|
| - Lobby | | - Air-Conditioning | Individual |
| - Elevator | 6 | - Lounge | |
| - Shops | | - Mini Market | |
| - Kiosk | | - Coiffeur | |

Guest Amenities

| | | | |
|---|---|---|---|
| - Internet | Wi-Fi/HotSpots (free), Wi-Fi/ HotSpots (extra fee) | - Room Service | extra fee<br>07:30 - 23:00 |
| - Schimb valutar | | - Hotel Safe | free of charge |
| - Laundry Service | extra fee | - Ironing Service | extra fee |
| - Wake Up Calls | | - Concierge | extra fee |
| - Maid Service/ Housekeeping | free of charge<br>Daily | - Secure Entry System | |

Parking Facilities

| | |
|---|---|
| - Car Park | free of charge |

### Leisure Facilities

- Leisure Facilities

Family Facilities

| | | | |
|---|---|---|---|
| - Child Pool | | - Child Animation | 4 - 12<br>Daily<br>free of charge |
| - Child Club | 4 - 12<br>free of charge | - Kids Playground | |
| - Babysitting | extra fee | - Child Chairs | |
| - Baby High Chairs | | - Family Room | |

Activities

| | | | |
|---|---|---|---|
| - Adult Animation | Daily | - Evening Shows | 2 x Week |
| - Live Music | 2 x Week | - Billiard | free of charge |
| - Darts | free of charge | - Table Tennis | free of charge |
| - Badminton | | - Fitness Room | 09:00 - 19:00 |
| - Aerobic | | - Boccia | |
| - Archery | | | |

### Locations & Distances

- Locations & Distances

Cities

| | | | |
|---|---|---|---|
| - City 1: | Corfu<br>17 km<br>40 min | - City 2: | Moraitika<br>3 km<br>5 min |

Recreation Area

| | | | |
|---|---|---|---|
| - Beach | Hotel Beach<br>100 m | - Sea | Ionian<br>200 m |

Public Transport

| | | | |
|---|---|---|---|
| - Public Bus Stop | 200 m | - Taxi Stand | 2 km |

Sport Locations

| | | | |
|---|---|---|---|
| - Golf Course | 25 km | - Water Activities | 200 m |
| - Horse Riding | 25 km | | |

Medical Locations

| | | | |
|---|---|---|---|
| - Hospital | 22 km | - Pharmacy | 2 km |
| - Doctor | 2 km | - Dentist | 17 km |

Other Locations

| | | | |
|---|---|---|---|
| - Town Centre | 2 km | - Tourist Center | 2 km |
| - Restaurants/Bars | 1 km | - Cinema | 17 km |
| - Theatre | 17 km | - Supermarket | 2 km |
| - Attraction 1: | Achillion<br>5 km | | |

### Object Information

- Object Information

Property

| | | | |
|---|---|---|---|
| - Construction Year: | 1971 | - Last Renovation: | 2023<br>Rooms |
| - No. Buildings: | 8 | - No. Floors (max): | 9 |
| - Total Units/Rooms: | 388 | - Total Beds: | 800 |
| - Garden | | - Terrace | |

## MarBella, Mar-Bella Collection

Agios Ioannis
49 084, Agios Ioannis, Korfu, Greece
Phone: +30 26610 71 183 Fax: +30 26610 71 189
E-mail: reservations@marbella.gr
Website: www.marbella.gr
GIATA: 6007

| | | | | | |
|---|---|---|---|---|---|
| Code: | AMTSGR0MF8 | Destination: | Ionian Islands -Corfu | | |
| Search Code: | CFU0266 | Handling: | MTS Incoming Greece - Corfu | | |
| Type: | Hotel | Group: | | | |
| Class: | Standard | Chain: | | | |
| Local Rating: | 5 Star | Owner: | MARBELLA, S.A. | Lat: | 39.5082210467846 |
| Featured Rating: | 5 Star | | | Lng: | 19.9231910705566 |

| | | | |
|---|---|---|---|
| - Architectural Style: | mediterranean | - Voltage: | 220 V |

Reception

| | | | |
|---|---|---|---|
| - Reception | 24h Service: Yes | - Languages Spoken | Germană, Franceză, Italiană, Rusă |

Policies

| | | | |
|---|---|---|---|
| - Check-In Time: | 14:00 | - Check-Out Time: | 12:00 |
| - Payment Type: | American Express, Diners Club, Euro/Master Card, Visa Card, Travellers Cheque | | |

### Themes

- Themes

Target Group

| | |
|---|---|
| - Business People | - Large Groups |
| - Honeymooners | |

Hotel Type

| | |
|---|---|
| - Beachfront Hotel | - Club Hotel |
| - Family Hotel | - Resort Hotel |

### Wellness & Health

- Wellness & Health

Health

| | | | |
|---|---|---|---|
| - Sauna | extra fee | - Massage | extra fee |
| - SPA | extra fee | | |

Beauty & Relaxation

- Special Offers for Hotel Guests

## Incidents & Errata

### Errata

| | |
|---|---|
| Impozit plătibil la nivel local | type: eco tax<br>Currency: EUR<br>charge cycle: per Room per Night<br>01.01.2024 |

## Points of interest (Agios Ioannis)

Main Locations

Main Airport: Corfu Airport (Distance 16.00Km, 35.00min)

# Accommodation Stock Sheet

## MarBella, Mar-Bella Collection

| | | | | | | | |
|---|---|---|---|---|---|---|---|
| Agios Ioannis | | Code: | AMTSGR0MF8 | Destination: | Ionian Islands -Corfu | | |
| 49 084, Agios Ioannis, Korfu, Greece | | Search Code: | CFU0266 | Handling: | MTS Incoming Greece - Corfu | | |
| Phone: +30 26610 71 183 | Fax: +30 26610 71 189 | Type: | Hotel | Group: | | | |
| E-mail: | reservations@marbella.gr | Class: | Standard | Chain: | | | |
| Website: | www.marbella.gr | Local Rating: | 5 Star | Owner: | MARBELLA, S.A. | Lat: | 39.5082210467846 |
| GIATA: | 6007 | Featured Rating: | 5 Star | | | Lng: | 19.9231910705566 |

**Image Route:**

http://tkimages.axisdata.net/ImageConverter.php?size=display&height=300&hotel=AMTSGR0MF8&filename=AMTSGR0MF8_1126116.jpg - Hotel
http://tkimages.axisdata.net/ImageConverter.php?size=display&height=300&hotel=AMTSGR0MF8&filename=AMTSGR0MF8_1126126.jpg - Miscellaneous
http://tkimages.axisdata.net/ImageConverter.php?size=display&height=300&hotel=AMTSGR0MF8&filename=AMTSGR0MF8_1126118.jpg - Recreational facility
http://tkimages.axisdata.net/ImageConverter.php?size=display&height=300&hotel=AMTSGR0MF8&filename=AMTSGR0MF8_1290230.jpg - Room
http://tkimages.axisdata.net/ImageConverter.php?size=display&height=300&hotel=AMTSGR0MF8&filename=AMTSGR0MF8_1290232.jpg - Room
http://tkimages.axisdata.net/ImageConverter.php?size=display&height=300&hotel=AMTSGR0MF8&filename=AMTSGR0MF8_1290242.jpg - Room
http://tkimages.axisdata.net/ImageConverter.php?size=display&height=300&hotel=AMTSGR0MF8&filename=AMTSGR0MF8_1290228.jpg - Room
http://tkimages.axisdata.net/ImageConverter.php?size=display&height=300&hotel=AMTSGR0MF8&filename=AMTSGR0MF8_940396.jpg - Pool
http://tkimages.axisdata.net/ImageConverter.php?size=display&height=300&hotel=AMTSGR0MF8&filename=AMTSGR0MF8_940398.jpg - Pool
http://tkimages.axisdata.net/ImageConverter.php?size=display&height=300&hotel=AMTSGR0MF8&filename=AMTSGR0MF8_753990.jpg - Superior double
http://tkimages.axisdata.net/ImageConverter.php?size=display&height=300&hotel=AMTSGR0MF8&filename=AMTSGR0MF8_754010.jpg - Beach
http://tkimages.axisdata.net/ImageConverter.php?size=display&height=300&hotel=AMTSGR0MF8&filename=AMTSGR0MF8_754004.jpg - Reception
http://tkimages.axisdata.net/ImageConverter.php?size=display&height=300&hotel=AMTSGR0MF8&filename=AMTSGR0MF8_754008.jpg - Lobby
http://tkimages.axisdata.net/ImageConverter.php?size=display&height=300&hotel=AMTSGR0MF8&filename=AMTSGR0MF8_754012.jpg - Restaurant
http://tkimages.axisdata.net/ImageConverter.php?size=display&height=300&hotel=AMTSGR0MF8&filename=AMTSGR0MF8_754032.jpg - Restaurant
http://tkimages.axisdata.net/ImageConverter.php?size=display&height=300&hotel=AMTSGR0MF8&filename=AMTSGR0MF8_754016.jpg - Restaurant
http://tkimages.axisdata.net/ImageConverter.php?size=display&height=300&hotel=AMTSGR0MF8&filename=AMTSGR0MF8_940404.jpg - Restaurant
http://tkimages.axisdata.net/ImageConverter.php?size=display&height=300&hotel=AMTSGR0MF8&filename=AMTSGR0MF8_940406.jpg - Restaurant
http://tkimages.axisdata.net/ImageConverter.php?size=display&height=300&hotel=AMTSGR0MF8&filename=AMTSGR0MF8_754040.jpg - Spa and wellness
http://tkimages.axisdata.net/ImageConverter.php?size=display&height=300&hotel=AMTSGR0MF8&filename=AMTSGR0MF8_751968.jpg - Bar
http://tkimages.axisdata.net/ImageConverter.php?size=display&height=300&hotel=AMTSGR0MF8&filename=AMTSGR0MF8_1126120.jpg - Recreational facility
http://tkimages.axisdata.net/ImageConverter.php?size=display&height=300&hotel=AMTSGR0MF8&filename=AMTSGR0MF8_1126122.jpg - Recreational facility
http://tkimages.axisdata.net/ImageConverter.php?size=display&height=300&hotel=AMTSGR0MF8&filename=AMTSGR0MF8_1126124.jpg - Recreational facility