Accommodation Fact Sheet

Aurora Beach

Agios Ioannis Peristeron
, Agios Ioannis, Korfu, Greece
Phone: +30 26610 72 644 Fax:
E-mail: info@aurorahotelcorfu.com
Website: www.aurorahotelcorfu.com
GIATA: 392259

Code: AGRCFU7OCU
Search Code: CFU1311
Type: Hotel
Class: Standard
Local Rating: 2 Star
Featured Rating: 3 Star

Destination: Ionian Islands -Corfu
Handling: MTS Incoming Greece - Corfu
Group:
Chain:
Owner:

Lat: 39.515970293648785
Lng: 19.92404195311785

Photo Gallery



Bar



Hotel exterior

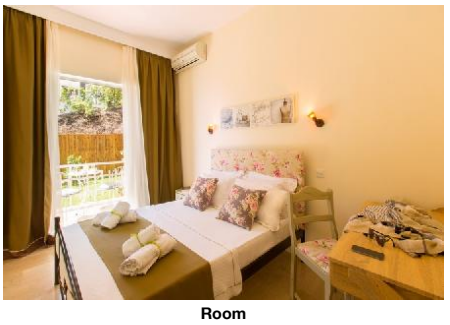

Room



Room



Bar

Descriptions

Descriere generală
Hotelul Aurora Beach este situat la cca. 3 km de Benitses (Moraitika cca. 5 km, Agios Ioannis Peristeron cca. 700 m). Cea mai apropiată plajă, o plajă stâncoasă/cu stânci/de piatră se află la doar câțiva metri distanță. Centrul turistic al stațiunii se află la aprox. 700 m. Veți găsi un supermarket la cca. 700 m. De asemenea, cele mai apropiate baruri și restaurante sunt la cca. 700 m. O discotecă aflată la aprox. 3 km vă invită la dans. Următoarele atracții pot fi accesate de la hotel: Achillion Palace (cca. 10 km) și Corfu old town (cca. 15 km). Aveți la dispoziție o stație de autobuz (cca. 250 m) și o stație de taxi (cca. 3 km) cea ce vă garantează mobilitatea pe insulă. Pentru îngrijiri medicale în caz de urgență, există un spital la cca. 18 km distanță. Aeroportul (CFU) se află la aprox. 16 km.

Facilități
Hotelul de tip boutique dispune de un singur etaj și peste 18 camere. Acesta oferă oaspeților săi recepție (check-in de la 14:00, check out până la 11:00), lobby, aer condiționat, seif (gratuit) și parcare (gratuită). Pentru a servi masa vă stau la dispoziție un restaurant cu aer condiționat și un snackbar. Accesul la internet WiFi este disponibil gratuit pentru oaspeții hotelului.

Piscină
În grădinile acestui hotelul decorat în stil mediteranean există o piscină cu apă dulce (deschisă din iunie până în septembrie). Acolo sunt disponibile gratuit șezlonguri și umbrele de soare. La barul piscinei va puteți bucura de o băutura răcoritoare.

Catering
Mic dejun bufet suedez. Demipensiunea include micul dejun și cina.

Informații suplimentare
Pentru anumite facilități sau activități se pot aplica taxe suplimentare. Unele servicii depind de anotimp și de condițiile climatice locale. Limba de serviciu: engleză.

Etagenbett Standard Familienzimmer:
Dotate cu pat dublu sau pat twin, pat suplimentar, pat pentru bebeluși (gratuit), pardoseală cu gresie, balcon sau terasă, acces la internet (gratuit), seif (gratuit) și TV cu ecran plat precum și aer condiționat reglabil individual (contra cost). Baie cu duș. Dimensiune: 28 m².

Standard Zimmer (Gartenblick):
Dotate cu pat dublu sau pat twin, pat suplimentar, pat pentru bebeluși (gratuit), pardoseală cu gresie, balcon sau terasă, acces la internet (gratuit), seif (gratuit) și TV cu ecran plat precum și aer condiționat reglabil individual (contra cost). Baie cu duș. Dimensiune: 20 m².

Standard Zimmer (Meerblick):
Cameră cu pat dublu sau pat twin, pat pentru bebeluși (gratuit), pardoseală cu gresie, balcon sau terasă, acces la internet (gratuit), seif (gratuit) și TV cu ecran plat precum și aer condiționat reglabil individual (contra cost). Baie cu duș. Dimensiune: 20 m².

Service Units

FRSDLB0000 - Pat supraetajat Standard FamilyRoom

Room Facilities			
- Balcony or Terrace		- Bathroom	
- Shower		- Double Bed	
- Baby Cot	free of charge	- Twin Bed	
- Additional Beds			
- Room Size		- Floor-Type	Tiled
Room Amenities		- TV	Flat Screen
- Air-Conditioning	Individual w. Extra fee		
- Internet	free of charge	- Safe	free of charge
- Mini Fridge	free of charge	- Hairdryer	
- Bath Towels		- Final Cleanup	

RMSD00SV00 - Standard Cameră (Vedere la mare)

Room Facilities			
- Balcony or Terrace		- Bathroom	
- Shower		- Double Bed	
- Baby Cot	free of charge	- Twin Bed	
- Room Size			
- Floor-Type	Tiled		
Room Amenities		- TV	Flat Screen
- Air-Conditioning	Individual w. Extra fee		
- Internet	free of charge	- Safe	free of charge
- Mini Fridge	free of charge	- Hairdryer	
- Bath Towels		- Final Cleanup	

RMSD00GV00 - Standard Cameră (GardenView)

Room Facilities			
- Balcony or Terrace		- Bathroom	
- Shower		- Double Bed	
- Baby Cot	free of charge	- Twin Bed	
- Additional Beds		- Room Size	
- Floor-Type	Tiled		
Room Amenities		- TV	Flat Screen
- Air-Conditioning	Individual w. Extra fee		
- Internet	free of charge	- Safe	free of charge

Accommodation Fact Sheet

Aurora Beach

Agios Ioannis Peristeron
, Agios Ioannis, Korfu, Greece
Phone: +30 26610 72 644 Fax:
E-mail: info@aurorahotelcorfu.com
Website: www.aurorahotelcorfu.com
GIATA: 392259

Code: AGRCFU7OCU
Search Code: CFU1311
Type: Hotel
Class: Standard
Local Rating: 2 Star
Featured Rating: 3 Star

Destination: Ionian Islands -Corfu
Handling: MTS Incoming Greece - Corfu
Group:
Chain:
Owner:

Lat: 39.515970293648785
Lng: 19.92404195311785



Hotel exterior



Bar

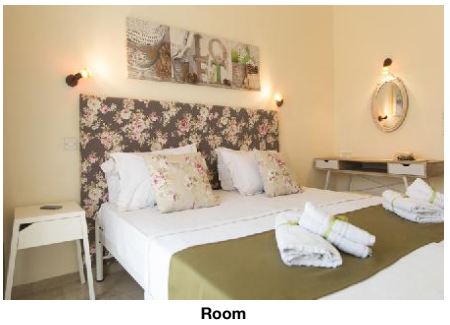

Room

- Mini Fridge	free of charge	- Hairdryer	
- Bath Towels		- Final Cleanup	

Board & Mealplan

Halfboard
- Includes Breakfast
- Includes Dinner

Facts

General Facilties

- Reception

Bathing Facilities

- Bathing Facilities

Swimming Pool

- Outdoor Pool	1 Freshwater No child basin Jun Sep	- Sunshades at Pool	free of charge
- Sunbeds at Pool	free of charge	- Sun Terrace	

Beach

- Beach Type:	rocky, stone	- Route to Beach:	footpath
- Public Beach			

Environmental Commitment

- Environmental Commitment

Hotel

- Bio Packaging	- Free of Plastics
- Green Energy	- Hotel Recycle Bins
- LED Lighting	- Selective waste collection

Room

- Bulk Soap, Shampoo, Lotion Dispensers	- Organic Cotton Towels and Linens
- Towel Re-use Program	

Food&Beverage

- Food Waste Prevention Program	- Local and Seasonal Foods
- Full Vegan Menu Option	

Food & Beverage

- Food & Beverage

Dining Room

- Air-Conditioning		- With Terrace	
- Smoking Allowed:	No		

Restaurants

- No. of Restaurants:	1	- Local/National Restaurant	
- Mediterranean Restaurant			

Bars

- No. of Bars:	2	- Snack Bar	
- Pool Bar		- Beach Bar	
- Cocktail Bar			

Breakfast

- Breakfast Type:	Breakfast Buffet, Continental

Dinner

- Main Course	Selection of Menus, Buffet	- Starters	Buffet
- Salads	Buffet	- Dessert	Buffet
- Dress Code			

Hotel Facilities

- Hotel Facilities

General Facilties

- Lobby		- Air-Conditioning	Individual w. Extra fee

Guest Amenities

- Internet	Wi-Fi/HotSpots (free)	- Luggage Storage	
- Hotel Safe	free of charge		

Parking Facilities

- Car Park	free of charge

Locations & Distances

- Locations & Distances

Cities

- City 1:	Benitses 3 km 5 min	- City 2:	Moraitika 5 km 10 min
- City 3:	Agios Ioannis Peristeron 700 m 5 min		

Aurora Beach

Agios Ioannis Peristeron
, Agios Ioannis, Korfu, Greece
Phone: +30 26610 72 644 Fax:
E-mail: info@aurorahotelcorfu.com
Website: www.aurorahotelcorfu.com
GIATA: 392259

Code:	AGRCFU7OCU	Destination:	Ionian Islands -Corfu
Search Code:	CFU1311	Handling:	MTS Incoming Greece - Corfu
Type:	Hotel	Group:	
Class:	Standard	Chain:	
Local Rating:	2 Star	Owner:	
Featured Rating:	3 Star		

Lat: 39.515970293648785
Lng: 19.92404195311785

Recreation Area
- Beach: local beach, 50 m

Public Transport

- Public Bus Stop	250 m	- Taxi Stand	3 km

Medical Locations

- Hospital	18 km	- Dialysis Station	18 km
- Pharmacy	3 km	- Doctor	3 km

Other Locations

- Town Centre	700 m	- Tourist Center	700 m
- Restaurants/Bars	700 m	- Disco/Nightlife	3 km
- Supermarket	700 m	- Attraction 1:	Achillion Palace, 10 km
- Attraction 2:	Corfu old town, 15 km		

Object Information

- Object Information

Property

- Last Renovation:	2013	- No. Floors (max):	1
- Total Units/Rooms:	18	- Total Beds:	40
- Terrace		- Architectural Style:	mediterranean
- Voltage:	220 V		

Reception

- Reception	24h Service: Yes	- Languages Spoken	Engleză

Policies

- Check-In Time:	14:00	- Check-Out Time:	11:00

Themes

- Themes

Hotel Type

- Boutique Hotel	- Charming Hotel

Incidents & Errata

Errata

Impozit plătibil la nivel local	type: eco tax Currency: EUR charge cycle: per Room per Night 01.01.2024

Points of interest (Agios Ioannis)

Main Locations

Main Airport: Corfu Airport (Distance 16.00Km, 35.00min)

Accommodation Stock Sheet

Aurora Beach

Agios Ioannis Peristeron
, Agios Ioannis, Korfu, Greece
Phone: +30 26610 72 644 Fax:
E-mail: info@aurorahotelcorfu.com
Website: www.aurorahotelcorfu.com
GIATA: 392259

Code:	AGRCFU7OCU	Destination:	Ionian Islands -Corfu		
Search Code:	CFU1311	Handling:	MTS Incoming Greece - Corfu		
Type:	Hotel	Group:			
Class:	Standard	Chain:			
Local Rating:	2 Star	Owner:		Lat:	39.515970293648785
Featured Rating:	3 Star			Lng:	19.92404195311785

Image Route:

http://tkimages.axisdata.net/ImageConverter.php?size=display&height=300&hotel=AGRCFU7OCU&filename=s+beach_bar_2.jpg - Bar
http://tkimages.axisdata.net/ImageConverter.php?size=display&height=300&hotel=AGRCFU7OCU&filename=s+garden.jpg - Hotel exterior
http://tkimages.axisdata.net/ImageConverter.php?size=display&height=300&hotel=AGRCFU7OCU&filename=s+standard_double.jpg - Room
http://tkimages.axisdata.net/ImageConverter.php?size=display&height=300&hotel=AGRCFU7OCU&filename=s+standard_twin_2.jpg - Room
http://tkimages.axisdata.net/ImageConverter.php?size=display&height=300&hotel=AGRCFU7OCU&filename=s+pool_bar_2.jpg - Bar
http://tkimages.axisdata.net/ImageConverter.php?size=display&height=300&hotel=AGRCFU7OCU&filename=sea_view.jpg - Hotel exterior
http://tkimages.axisdata.net/ImageConverter.php?size=display&height=300&hotel=AGRCFU7OCU&filename=beach_bar_3.jpg - Bar
http://tkimages.axisdata.net/ImageConverter.php?size=display&height=300&hotel=AGRCFU7OCU&filename=standard_twin_1.jpg - Room