Accommodation Fact Sheet

Panorama Fanari Studios

Italian War Memorial, Fanari
Argostoli Kefalonia
28100, Argostoli, Keffalinia, Greece
Phone: +30 6974 833434 Fax:
E-mail: panorama.fanari@gmail.com
Website: www.panorama-kefalonia.gr
GIATA: 265977

Code: AGREFLDV4C
Search Code:
Type: Apartotel
Class: Standard
Local Rating: 3 Key
Featured Rating: 3 Key

Destination: Ionian Islands -Keffalinia
Handling: MTS Incoming Greece -Zakinthos
Group:
Chain:
Owner:

Lat: 38.189369900444
Lng: 20.47487123876573

Photo Gallery



Hotel exterior



Pool



Pool



Pool



Garden

Descriptions

Descriere generală
Hotelul Panorama Fanari Studios este situat la cca. 700 m de o plajă cu nisip. Cel mai apropiat oraș este Argostoli. Magazinele sunt la aprox. 2 km de hotel, și veți găsi un supermarket la cca. 1 km. De asemenea, cele mai apropiate baruri și restaurante sunt la cca. 1 km. O discotecă aflată la aprox. 1 km vă invită la dans. De asemenea, la cca. 2 km de hotel este un cinematograf. Locul de cazare are la dispoziție mașini de închiriat. De asemenea, aveți în apropiere o stație de autobuz (cca. 1 km) și o stație de taxi cea ce vă garantează mobilitatea pe insulă. Pentru îngrijiri medicale în caz de urgență, există un spital la cca. 2 km distanță. Aeroportul (EFL) se află la aprox. 8 km.

Facilități
Hotelul dispune de 3 etaje și peste 15 camere repartizate între o clădire principală și o clădire secundară. Acesta oferă oaspeților săi recepție (check-in de la 00:00, check out până la 11:00), lobby, aer condiționat și parcare (gratuită). Camerele au fost renovate în detaliu ultima dată în 2021. Pentru a satisface apetitul aveți la dispoziție în hotel un snackbar. Accesul la internet WiFi este disponibil gratuit pentru oaspeții hotelului. Pentru oaspeții cu dizabilități fizice, unitatea de cazare oferă acces fără bariere. Serviciul de menaj este gratuit. Room service și spălătorie sunt disponibile la un cost suplimentar.

Piscină
În grădinile acestui hotelul decorat în stil mediteranean există o piscină cu apă dulce. La piscină sunt disponibile gratuit șezlonguri și umbrele de soare. La barul de la piscină sunt disponibile băuturi răcoritoare.

Catering
Mic dejun (între orele 08:00 - 10:30) bufet suedez.

Sport/Leisure
Este disponibil: Darts (posibil contra cost). Divertisment pentru adulți: spectacole de seară și muzică live.

Informații suplimentare
Pentru anumite facilități sau activități se pot aplica taxe suplimentare. Unele servicii depind de anotimp și de condițiile climatice locale. Limbi de serviciu: engleză, germană și italiană. Carduri de credit: card EC, Euro/MasterCard și Visa.

2 Schlafzimmer Standard Apartment (Meerblick):
Cameră cu pat king-size, o canapea extensibilă ca pat suplimentar, chicinetă, ceainic (gratuit), balcon, acces la internet (gratuit), seif (gratuit) și TV prin satelit precum și aer condiționat reglabil individual. Prosoapele și lenjeria de pat se schimbă de 3 ori pe săptămână.

Doppel Standard Zimmer (Meerblick):
Cameră cu pat king-size, chicinetă, ceainic (gratuit), balcon, acces la internet (gratuit), seif (gratuit) și TV prin satelit precum și aer condiționat reglabil individual. Prosoapele și lenjeria de pat se schimbă de 3 ori pe săptămână. Dimensiune: 30 m².

Dreier Standard Zimmer (Meerblick):
Dotate cu pat king-size, chicinetă, ceainic (gratuit), balcon, acces la internet (gratuit), seif (gratuit) și TV prin satelit precum și aer condiționat reglabil individual. Prosoapele și lenjeria de pat se schimbă de 3 ori pe săptămână.

Doppel Superior Zimmer (Meerblick):
Cameră cu pat king-size, chicinetă, ceainic (gratuit), balcon, acces la internet (gratuit), seif (gratuit) și TV prin satelit precum și aer condiționat reglabil individual. Prosoapele și lenjeria de pat se schimbă de 3 ori pe săptămână.

Service Units

APSDT2SV00 - 2 dormitoare Standard Apartment (Vedere la mare)

Room Facilities		
- Balcony		- Bathroom
- Bathtub or Shower		- King Size Bed
- Additional Beds		- Kitchenette
Room Amenities		
- Air-Conditioning	Individual	- TV
- Internet		- Safe
- Phone		- Mini Fridge
- Kettle Tea-Coffee		- Bed Linen
- Hairdryer		- Bath Towels

RMSDTPSV00 - Triplu Standard Cameră (Vedere la mare)

Room Facilities		
- Balcony		- Bathroom
- Bathtub or Shower		- King Size Bed
- Kitchenette		
Room Amenities		
- Air-Conditioning	Individual	- TV
- Internet		- Safe
- Phone		- Mini Fridge
- Kettle Tea-Coffee		- Bed Linen
- Hairdryer		- Bath Towels

RMSPDBSV00 - Dublu Superior Cameră (Vedere la mare)

Room Facilities	
	- Bathroom

Accommodation Fact Sheet

Panorama Fanari Studios

Italian War Memorial, Fanari
Argostoli Kefalonia
28100, Argostoli, Keffalinia, Greece
Phone: +30 6974 833434 Fax:
E-mail: panorama.fanari@gmail.com
Website: www.panorama-kefalonia.gr
GIATA: 265977

Code: AGREFLDV4C
Search Code:
Type: Apartotel
Class: Standard
Local Rating: 3 Key
Featured Rating: 3 Key

Destination: Ionian Islands -Keffalinia
Handling: MTS Incoming Greece -Zakinthos
Group:
Chain:
Owner:

Lat: 38.189369900444
Lng: 20.47487123876573



Garden



Double Standard Room (SeaView)



Double Standard Room (SeaView)



2 Bedroom Apartment



2 Bedroom Apartment

- Balcony
- Bathtub or Shower
- Kitchenette
- King Size Bed

Room Amenities
- Air-Conditioning: Individual
- TV
- Internet
- Safe
- Phone
- Mini Fridge
- Kettle Tea-Coffee
- Bed Linen
- Hairdryer
- Bath Towels

RMSDDBSV00 - Dublu Standard Cameră (Vedere la mare)

Room Facilities
- Balcony
- Bathroom
- Bathtub or Shower
- King Size Bed
- Kitchenette
- Room Size

Room Amenities
- Air-Conditioning: Individual
- TV
- Internet
- Safe
- Phone
- Mini Fridge
- Kettle Tea-Coffee
- Bed Linen
- Hairdryer
- Bath Towels

Board & Mealplan

Facts

Honeymooners

- King Size Bed
- Flowers in Room
- Sparkling Wine in Room
- Fruit Basket in Room
- Romantic Room

Location and Views

Bathing Facilities

- Bathing Facilities

Swimming Pool
- Outdoor Pool: 1 Freshwater
- Sunshades at Pool: free of charge
- Sunbeds at Pool: free of charge
- Sun Terrace

Beach
- Beach Type: sand
- Route to Beach: footpath, along a road

Disability Friendly

- Disability Friendly

Entrance
- Ramp/Level Access

Environmental Commitment

- Environmental Commitment

Hotel
- Energy Conservation

Room
- Environmental Cleaning

Food&Beverage
- Durable Service Items

Food & Beverage

- Food & Beverage

Bars
- No. of Bars: 1
- Snack Bar
- Pool Bar

Beverage
- Water & Softdrinks
- Coffee & Tea
- Beer
- Wine
- National Spirits

Breakfast
- Breakfast Type: Breakfast Buffet, Continental 08:00 - 10:30

Hotel Facilities

- Hotel Facilities

General Facilties
- Lobby
- Air-Conditioning: Individual
- TV Lounge: SAT TV

Guest Amenities
- Internet: Wi-Fi/HotSpots (free)
- Room Service: extra fee
- Luggage Storage
- Laundry Service: extra fee

Accommodation Fact Sheet

Panorama Fanari Studios

Italian War Memorial, Fanari
Argostoli Kefalonia
28100, Argostoli, Keffalinia, Greece
Phone: +30 6974 833434 Fax:
E-mail: panorama.fanari@gmail.com
Website: www.panorama-kefalonia.gr
GIATA: 265977

Code: AGREFLDV4C
Search Code:
Type: Apartotel
Class: Standard
Local Rating: 3 Key
Featured Rating: 3 Key

Destination: Ionian Islands -Keffalinia
Handling: MTS Incoming Greece -Zakinthos
Group:
Chain:
Owner:

Lat: 38.189369900444
Lng: 20.47487123876573



Double Room

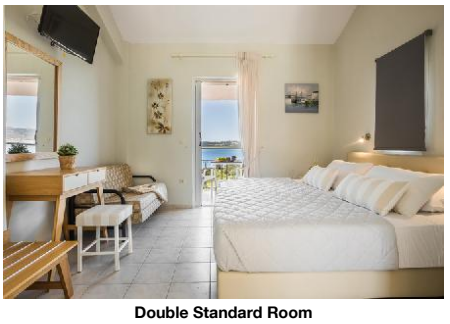

Double Standard Room

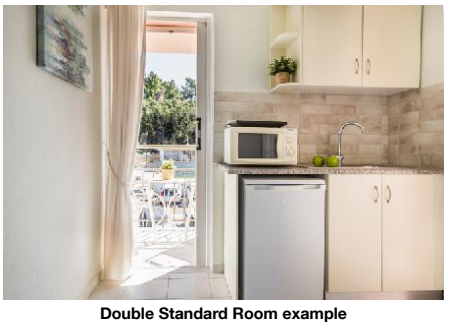

Double Standard Room example



Bathroom Double Standard example



View example

- Maid Service/ Housekeeping: free of charge, 4 x Week

Parking Facilities
- Car Park: free of charge

Rentals
- Car Rental

Leisure Facilities

- Leisure Facilities

Activities
- Evening Shows
- Live Music
- Darts

Family Facilities
- Family Room

Locations & Distances

- Locations & Distances

Cities
- City 1: Argostoli, 1.50 km

Recreation Area
- Beach: 700 m

Public Transport
- Public Bus Stop: 1 km
- Taxi Stand: 1.50 km

Sport Locations
- Horse Riding: 25 km

Medical Locations
- Hospital: 2 km
- Doctor: 2 km
- Dentist: 1 km

Other Locations
- Tourist Center: 1.50 km
- Restaurants/Bars: 1 km
- Disco/Nightlife: 1 km
- Cinema: 2 km
- Supermarket: 1 km
- Shopping Center: 2 km

Object Information

- Object Information

Property
- Construction Year: 2001
- Last Renovation: 2021
- No. Buildings: 2
- No. Floors (max): 3
- Total Units/Rooms: 15
- Garden: 2000 sq m
- Terrace
- Architectural Style: mediterranean
- Voltage: 220 V

Rooms

Reception
- Reception: 07:00 - 00:00
- Languages Spoken: Engleză, Germană, Italiană

Policies
- Check-In Time: 00:00
- Check-Out Time: 11:00
- Payment Type: EC-Card, Euro/Master Card, Visa Card
- Pets Allowed: No

Incidents & Errata

Errata

Impozit plătibil la nivel local — type: eco tax, 01.01.2024

Points of interest (Argostoli)

Main Locations

Main Airport: Kefalonia Airport (Distance 8.00Km, 13.00min)

Accommodation Fact Sheet

Panorama Fanari Studios

Italian War Memorial, Fanari
Argostoli Kefalonia
28100, Argostoli, Keffalinia, Greece
Phone: +30 6974 833434 Fax:
E-mail: panorama.fanari@gmail.com
Website: www.panorama-kefalonia.gr
GIATA: 265977

Code: AGREFLDV4C
Search Code:
Type: Apartotel
Class: Standard
Local Rating: 3 Key
Featured Rating: 3 Key

Destination: Ionian Islands -Keffalinia
Handling: MTS Incoming Greece -Zakinthos
Group:
Chain:
Owner:

Lat: 38.189369900444
Lng: 20.47487123876573



Superior Room

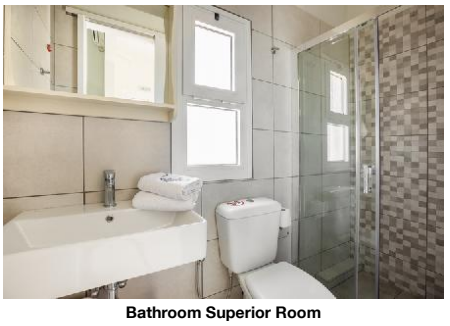

Bathroom Superior Room



example View Superior Double

Accommodation Stock Sheet

Panorama Fanari Studios

Italian War Memorial, Fanari
Argostoli Kefalonia
28100, Argostoli, Keffalinia, Greece
Phone: +30 6974 833434 Fax:
E-mail: panorama.fanari@gmail.com
Website: www.panorama-kefalonia.gr
GIATA: 265977

Code: AGREFLDV4C
Search Code:
Type: Apartotel
Class: Standard
Local Rating: 3 Key
Featured Rating: 3 Key

Destination: Ionian Islands -Keffalinia
Handling: MTS Incoming Greece -Zakinthos
Group:
Chain:
Owner:

Lat: 38.189369900444
Lng: 20.47487123876573

Image Route:

http://tkimages.axisdata.net/ImageConverter.php?size=display&height=300&hotel=AGREFLDV4C&filename=AGREFLDV4C_964682.JPG - Hotel exterior
http://tkimages.axisdata.net/ImageConverter.php?size=display&height=300&hotel=AGREFLDV4C&filename=AGREFLDV4C_912584.jpg - Pool
http://tkimages.axisdata.net/ImageConverter.php?size=display&height=300&hotel=AGREFLDV4C&filename=AGREFLDV4C_912586.jpg - Pool
http://tkimages.axisdata.net/ImageConverter.php?size=display&height=300&hotel=AGREFLDV4C&filename=AGREFLDV4C_912588.jpg - Pool
http://tkimages.axisdata.net/ImageConverter.php?size=display&height=300&hotel=AGREFLDV4C&filename=AGREFLDV4C_912592.jpg - Garden
http://tkimages.axisdata.net/ImageConverter.php?size=display&height=300&hotel=AGREFLDV4C&filename=AGREFLDV4C_912594.jpg - Garden
http://tkimages.axisdata.net/ImageConverter.php?size=display&height=300&hotel=AGREFLDV4C&filename=AGREFLDV4C_912596.jpg - Double Standard Room (SeaView)
http://tkimages.axisdata.net/ImageConverter.php?size=display&height=300&hotel=AGREFLDV4C&filename=AGREFLDV4C_912598.jpg - Double Standard Room (SeaView)
http://tkimages.axisdata.net/ImageConverter.php?size=display&height=300&hotel=AGREFLDV4C&filename=AGREFLDV4C_912600.jpg - 2 Bedroom Apartment
http://tkimages.axisdata.net/ImageConverter.php?size=display&height=300&hotel=AGREFLDV4C&filename=AGREFLDV4C_912602.jpg - 2 Bedroom Apartment
http://tkimages.axisdata.net/ImageConverter.php?size=display&height=300&hotel=AGREFLDV4C&filename=AGREFLDV4C_912608.jpg - Double Room
http://tkimages.axisdata.net/ImageConverter.php?size=display&height=300&hotel=AGREFLDV4C&filename=AGREFLDV4C_964676.jpg - Double Standard Room
http://tkimages.axisdata.net/ImageConverter.php?size=display&height=300&hotel=AGREFLDV4C&filename=AGREFLDV4C_964678.jpg - Double Standard Room example
http://tkimages.axisdata.net/ImageConverter.php?size=display&height=300&hotel=AGREFLDV4C&filename=AGREFLDV4C_964680.jpg - Bathroom Double Standard example
http://tkimages.axisdata.net/ImageConverter.php?size=display&height=300&hotel=AGREFLDV4C&filename=AGREFLDV4C_912636.jpg - View example
http://tkimages.axisdata.net/ImageConverter.php?size=display&height=300&hotel=AGREFLDV4C&filename=AGREFLDV4C_964670.jpg - Superior Room
http://tkimages.axisdata.net/ImageConverter.php?size=display&height=300&hotel=AGREFLDV4C&filename=AGREFLDV4C_964672.jpg - Bathroom Superior Room
http://tkimages.axisdata.net/ImageConverter.php?size=display&height=300&hotel=AGREFLDV4C&filename=AGREFLDV4C_964674.jpg - example View Superior Double