Accommodation Fact Sheet

Blue Bay Hotel

Ialyssos, Rhodes		Code:	AGRRHODYQQ	Destination:	Dodecanese Islands -Rhodos		
85101, Ialyssos, Rhodos, Greece		Search Code:		Handling:	MTS Incoming Greece -Rhodos		
Phone:	+30 22410 91131 Fax:	Type:	Hotel	Group:			
E-mail:	reservations@bluebaygroup.gr	Class:	Superior	Chain:			
Website:		Local Rating:	4 Star	Owner:	TOURISTIKI PAPAVASILEIOU S.A.	Lat:	36.41949889668062
GIATA:	5780	Featured Rating:	4 Star			Lng:	28.132606982268893

Photo Gallery



Hotel



Hotel Entrance



Lobby



Pool

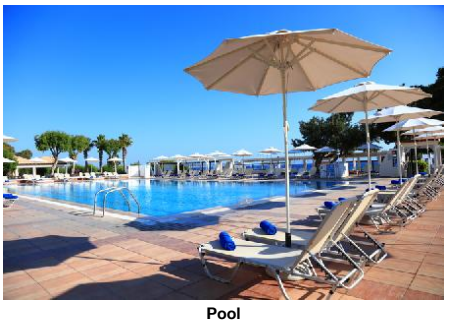

Pool

Descriptions

Descriere generală
Aproape de o plajă cu nisip/de pietre veți găsi hotelul Blue Bay Hotel, care este deosebit de popular printre cei aflați în luna de miere. Pe plajă sunt disponibile umbrele de soare și șezlonguri la un cost suplimentar. Centrul turistic al orașului se află la aprox. 10 km. Orașul IALYSSOS este la aprox. 3 km (RHODOS cca. 10 km, LINDOS cca. 50 km). Puteți face cumpărături în diverse magazine și într-un supermarket aflat la cca. 200 m distanță. Cele mai apropiate baruri și restaurante sunt la cca. 1 km distanță. Există posibilitatea de a închiria mașini și motociclete. De asemenea, aveți în apropiere o stație de autobuz (cca. 350 m) și o stație de taxi cea ce vă garantează mobilitatea pe insulă. Pentru îngrijiri medicale în caz de urgență, există un spital la cca. 7 km distanță. Aeroportul (RHO) se află la aprox. 8 km. Un serviciu de transfer (contra cost) face legătura între hotel și aeroport.

Facilități
Resortul, care a fost renovat parțial în 2020, dispune de 4 etaje și peste 475 camere repartizate între o clădire principală și de 3 clădiri secundare. Acesta oferă oaspeților săi recepție (check-in de la 15:00, check out până la 12:00), lobby cu bar, un total de 4 lifturi, aer condiționat, seif (gratuit), minimarket, alte magazine și parcare (contra cost). Pentru a satisface apetitul aveți la dispoziție în hotel 3 restaurante cu aer condiționat și un snackbar. Accesul la internet WiFi este disponibil gratuit pentru oaspeții hotelului. Pentru evenimente de afaceri, hotelul oferă o zonă de conferințe cu un total de 150 de locuri și cu acces la internet. Pentru oaspeții care depind de un scaun cu rotile, hotelul oferă acces fără bariere. Serviciul de menaj este gratuit. Spălătorie, călcat și serviciul medical sunt disponibile la un cost suplimentar.

Piscină
În grădinile acestui hotelul cu parc acvatic și tobogan de apă există 7 piscine cu apă dulce precum și o piscină pentru copii. Acolo sunt disponibile gratuit șezlonguri și umbrele de soare. La barul piscinei va puteți bucura de o băutura răcoritoare (deschis între orele 10:00 - 00:00).

Catering
Mic dejun (între orele 07:00 - 10:30) bufet suedez. All Inclusive: micul dejun, prânzul și cina. Micul dejun, prânzul și cina pot fi servite numai în anumite restaurante. Sunt disponibile și meniuri pentru copii. Cocktailuri. Băuturi răcoritoare (07:00 - 00:00), cafea și ceai (07:00 - 00:00), aperitive (07:00 - 00:00), bere (07:00 - 00:00), vin (07:00 - 00:00), băuturi alcoolice naționale (07:00 - 00:00), gustări la miezul nopții (22:00 - 00:00), 1 masă pe sejur în restaurantul à la carte și internet gratuit. Este posibil check-in mai devreme și check-out mai târziu (în funcție de disponibilitate).

Sport/Leisure
Este disponibil: Baschet, Pilates, fitness, volei pe plajă, aerobic, tenis (gratuit), tenis de masă (gratuit) și yoga. Există serviciu de închiriere de biciclete. Oferte de wellness: Saună și masaje contra cost. Divertisment pentru adulți: program de animație. Teren de joacă. Îngrijirea copiilor: program de animație pentru copii (de la 4 - 12 ani).

Informații suplimentare
Pentru anumite facilități sau activități se pot aplica taxe suplimentare. Unele servicii depind de anotimp și de condițiile climatice locale. Limbi de serviciu: engleză, germană, franceză, italiană, rusă și greacă. Carduri de credit: Visa și Euro/MasterCard.

Doppel Bungalow:
Cameră cu pat suplimentar, pardoseală cu gresie, ceainic (gratuit), minibar (contra cost), acces la internet (gratuit), seif (gratuit), TV prin satelit și canale locale precum și aer condiționat reglabil individual. Prosoapele se schimbă de 2 ori pe săptămână.

Vierer Bungalow:
Dotate cu pat suplimentar, pardoseală cu gresie, ceainic (gratuit), minibar (contra cost), acces la internet (gratuit), seif (gratuit), TV prin satelit și canale locale precum și aer condiționat reglabil individual. Prosoapele se schimbă de 2 ori pe săptămână.

Familienzimmer (Blick auf das Inland):
Dotate cu pat suplimentar, pat pentru bebeluși (gratuit), pardoseală cu gresie, ceainic (gratuit), minibar (contra cost), acces la internet (gratuit), seif (gratuit), TV prin satelit și canale locale precum și aer condiționat reglabil individual. Prosoapele se schimbă de 2 ori pe săptămână.

Familienzimmer (Meerblick):
Dotate cu pat dublu sau pat twin, pat suplimentar, pat pentru bebeluși (gratuit), pardoseală cu gresie, ceainic (gratuit), minibar (contra cost), balcon sau terasă, acces la internet (gratuit), seif (gratuit), TV prin satelit și canale locale precum și aer condiționat reglabil individual. Prosoapele se schimbă de 2 ori pe săptămână. Dimensiune: 27 - 27 m².

Annex Familienzimmer (Blick auf das Inland):
Cameră cu pat dublu sau pat twin, pat suplimentar, pat pentru bebeluși (gratuit), pardoseală cu gresie, ceainic (gratuit), minibar (contra cost), balcon sau terasă, acces la internet (gratuit), seif (gratuit), TV prin satelit și canale locale precum și aer condiționat reglabil individual. Prosoapele se schimbă de 2 ori pe săptămână. Dimensiune: 29 - 30 m².

2 Schlafzimmer Comfort Familienzimmer:
Cameră cu pat suplimentar, pat pentru bebeluși (gratuit), pardoseală cu gresie, ceainic (gratuit), minibar (contra cost), acces la internet (gratuit), seif (gratuit), TV prin satelit și canale locale precum și aer condiționat reglabil individual. Prosoapele se schimbă de 2 ori pe săptămână.

Superior Familienzimmer (Meer- oder Poolblick, Balkon oder Terrasse):
Dotate cu pat dublu sau pat twin, pat suplimentar, pat pentru bebeluși (gratuit), pardoseală cu gresie, ceainic (gratuit), minibar (contra cost), balcon sau terasă, acces la internet (gratuit), seif (gratuit), TV prin satelit și canale locale precum și aer condiționat reglabil individual. Prosoapele se schimbă de 2 ori pe săptămână. Dimensiune: 29 - 30 m².

Doppel Zimmer (Blick auf das Inland):
Dotate cu pat dublu sau pat twin, pat suplimentar, pat pentru bebeluși (gratuit), pardoseală cu gresie, ceainic (gratuit), minibar (contra cost), balcon sau terasă, acces la internet (gratuit), seif (gratuit), TV prin satelit și canale locale precum și aer condiționat reglabil individual. Prosoapele se schimbă de 2 ori pe săptămână. Dimensiune: 24 - 25 m².

Accommodation Fact Sheet

Blue Bay Hotel

Ialyssos, Rhodes
85101, Ialyssos, Rhodes, Greece
Phone: +30 22410 91131 Fax:
E-mail: reservations@bluebaygroup.gr
Website:
GIATA: 5780

Code:	AGRRHODYQQ	Destination:	Dodecanese Islands -Rhodos		
Search Code:		Handling:	MTS Incoming Greece -Rhodos		
Type:	Hotel	Group:			
Class:	Superior	Chain:			
Local Rating:	4 Star	Owner:	TOURISTIKI PAPAVASILEIOU S.A.	Lat:	36.41949889668062
Featured Rating:	4 Star			Lng:	28.132606982268893



Pool



Pool



Aqua Park



Beach



Main Restaurant

Doppel Zimmer (Meerblick):
Dotate cu pat suplimentar, pardoseală cu gresie, ceainic (gratuit), minibar (contra cost), acces la internet (gratuit), seif (gratuit), TV prin satelit și canale locale precum și aer condiționat reglabil individual. Prosoapele se schimbă de 2 ori pe săptămână.

Einzelbelegung Zimmer (Blick auf das Inland):
Dotate cu pat suplimentar, pardoseală cu gresie, ceainic (gratuit), minibar (contra cost), acces la internet (gratuit), seif (gratuit), TV prin satelit și canale locale precum și aer condiționat reglabil individual. Prosoapele se schimbă de 2 ori pe săptămână.

Einzelbelegung Zimmer (Meerblick):
Cameră cu pat suplimentar, pardoseală cu gresie, ceainic (gratuit), minibar (contra cost), acces la internet (gratuit), seif (gratuit), TV prin satelit și canale locale precum și aer condiționat reglabil individual. Prosoapele se schimbă de 2 ori pe săptămână.

Doppel Annex Zimmer (Blick auf das Inland):
Cameră cu pat dublu sau pat twin, pat suplimentar, pat pentru bebeluși (gratuit), pardoseală cu gresie, ceainic (gratuit), minibar (contra cost), balcon sau terasă, acces la internet (gratuit), seif (gratuit), TV prin satelit și canale locale precum și aer condiționat reglabil individual. Prosoapele se schimbă de 2 ori pe săptămână. Dimensiune: 21 - 22 m².

Einzelbelegung Annex Zimmer:
Dotate cu pat suplimentar, pardoseală cu gresie, ceainic (gratuit), minibar (contra cost), acces la internet (gratuit), seif (gratuit), TV prin satelit și canale locale precum și aer condiționat reglabil individual. Prosoapele se schimbă de 2 ori pe săptămână.

Doppel Deluxe Zimmer (Seitlicher Meerblick):
Dotate cu pat suplimentar, pardoseală cu gresie, ceainic (gratuit), minibar (contra cost), acces la internet (gratuit), seif (gratuit), TV prin satelit și canale locale precum și aer condiționat reglabil individual. Prosoapele se schimbă de 2 ori pe săptămână.

Service Units

RM00INSV00 - SingleUse Cameră (Vedere la mare)

Room Facilities
- Bathroom
- No.Bathrooms:
- Additional Beds: Extra Bed, Sofa Bed
- Early Check-In Time:
- Late Check-Out Time:
- Floor-Type

Room Amenities
- Air-Conditioning
- TV
- Internet
- Safe
- Mini Bar
- Kettle Tea-Coffee
- Bed Linen
- Bath Towels (Mainbuilding)

RM00INIL00 - SingleUse Cameră (Vedere interioară)

Room Facilities
- Bathroom
- No.Bathrooms:
- Additional Beds: Extra Bed, Sofa Bed
- Early Check-In Time:
- Late Check-Out Time:
- Floor-Type

Room Amenities
- Air-Conditioning
- TV
- Internet
- Safe
- Mini Bar
- Kettle Tea-Coffee
- Bed Linen
- Bath Towels (Mainbuilding)

RMAXIN0000 - SingleUse Annex Cameră

Room Facilities
- Bathroom
- No.Bathrooms:
- Additional Beds: Extra Bed, Sofa Bed
- Early Check-In Time:
- Late Check-Out Time:
- Floor-Type

Room Amenities
- Air-Conditioning
- TV
- Internet
- Safe
- Mini Bar
- Kettle Tea-Coffee
- Bed Linen
- Bath Towels (Economy)

FR0000SV00 - FamilyRoom (Vedere la mare)

Accommodation Fact Sheet

Blue Bay Hotel

Ialyssos, Rhodes
85101, Ialyssos, Rhodos, Greece
Phone: +30 22410 91131 Fax:
E-mail: reservations@bluebaygroup.gr
Website:
GIATA: 5780

Code:	AGRRHODYQQ	Destination:	Dodecanese Islands -Rhodos		
Search Code:		Handling:	MTS Incoming Greece -Rhodos		
Type:	Hotel	Group:			
Class:	Superior	Chain:			
Local Rating:	4 Star	Owner:	TOURISTIKI PAPAVASILEIOU S.A.	Lat:	36.41949889668062
Featured Rating:	4 Star			Lng:	28.132606982268893



Main Restaurant



Main Restaurant



Main Restaurant



Greek Restaurant



Italian Restaurant

Room Facilities
- Balcony or Terrace
- Bathtub or Shower
- Double Bed
- Twin Bed
- Room Size
- Early Check-In Time:
- Late Check-Out Time:

Room Amenities
- Air-Conditioning
- Internet
- Phone
- Mini Fridge
- Bed Linen
- Bath Towels
- Bathroom
- No.Bathrooms:
- Baby Cot
- Additional Beds: Extra Bed, Sofa Bed
- Floor-Type
- TV
- Safe
- Mini Bar
- Kettle Tea-Coffee
- Hairdryer

FRCFT20000 - 2 dormitoare Comfort FamilyRoom

Room Facilities
- Bathroom
- No.Bathrooms:
- Baby Cot
- Additional Beds: Extra Bed, Sofa Bed
- Early Check-In Time:
- Late Check-Out Time:
- Floor-Type

Room Amenities
- Air-Conditioning
- TV
- Internet
- Safe
- Mini Bar
- Kettle Tea-Coffee
- Bed Linen
- Bath Towels
(Seaview)

FRSP00S2A0 - Superior FamilyRoom (Vedere la mare sau la piscină, Balcon sau terasă)

Room Facilities
- Balcony or Terrace
- Bathtub or Shower
- Double Bed
- Twin Bed
- Room Size
- Early Check-In Time:
- Late Check-Out Time:
- Bathroom
- No.Bathrooms:
- Baby Cot
- Additional Beds: Extra Bed, Sofa Bed
- Floor-Type

Room Amenities
- Air-Conditioning
- TV
- Internet
- Phone
- Mini Fridge
- Bed Linen
- Bath Towels
- Safe
- Mini Bar
- Kettle Tea-Coffee
- Hairdryer

RM00DBSV00 - Dublu Cameră (Vedere la mare)

Room Facilities
- Bathroom
- No.Bathrooms:
- Additional Beds: Extra Bed, Sofa Bed
- Early Check-In Time:
- Late Check-Out Time:
- Floor-Type

Room Amenities
- Air-Conditioning
- TV
- Internet
- Safe
- Mini Bar
- Kettle Tea-Coffee
- Bed Linen
- Bath Towels
(Mainbuilding)

RMAXDBIL00 - Dublu Annex Cameră (Vedere interioară)

Room Facilities
- Balcony or Terrace
- Bathtub or Shower
- Double Bed
- Twin Bed
- Room Size
- Early Check-In Time:
- Late Check-Out Time:
- Bathroom
- No.Bathrooms:
- Baby Cot
- Additional Beds: Extra Bed, Sofa Bed
- Floor-Type

Room Amenities
- TV

Accommodation Fact Sheet

Blue Bay Hotel

Ialyssos, Rhodes
85101, Ialyssos, Rhodos, Greece
Phone: +30 22410 91131 Fax:
E-mail: reservations@bluebaygroup.gr
Website:
GIATA: 5780

Code:	AGRRHODYQQ	Destination:	Dodecanese Islands -Rhodos		
Search Code:		Handling:	MTS Incoming Greece -Rhodos		
Type:	Hotel	Group:			
Class:	Superior	Chain:			
Local Rating:	4 Star	Owner:	TOURISTIKI PAPAVASILEIOU S.A.	Lat:	36.41949889668062
Featured Rating:	4 Star			Lng:	28.132606982268893



Double Room

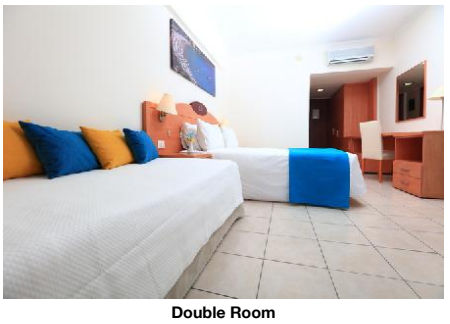

Double Room

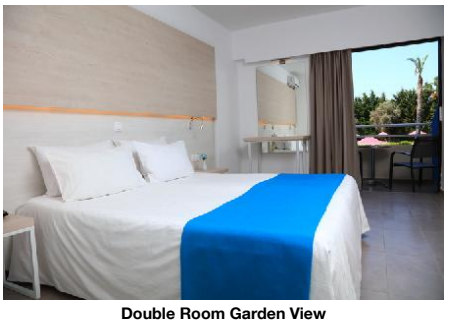

Double Room Garden View



Double Room Garden View Bathroom



Family Standard Garden View

- Air-Conditioning
- Internet
- Phone
- Mini Fridge
- Bed Linen
- Bath Towels
(Economy)
- Safe
- Mini Bar
- Kettle Tea-Coffee
- Hairdryer

BU00DB0000 - Dublu Bungalow

Room Facilities
- Bathroom
- No.Bathrooms:
- Additional Beds Extra Bed, Sofa Bed
- Early Check-In Time:
- Late Check-Out Time:
- Floor-Type

Room Amenities
- Air-Conditioning
- Internet
- Mini Bar
- Kettle Tea-Coffee
- Bed Linen
- Bath Towels
(Shared Pool)
- TV
- Safe

FR0000IL00 - FamilyRoom (Vedere interioară)

Room Facilities
- Bathroom
- No.Bathrooms:
- Baby Cot
- Additional Beds Extra Bed, Sofa Bed
- Early Check-In Time:
- Late Check-Out Time:
- Floor-Type

Room Amenities
- Air-Conditioning
- Internet
- Mini Bar
- Kettle Tea-Coffee
- Bed Linen
- Bath Towels
- TV
- Safe

FRAX00IL00 - Annex FamilyRoom (Vedere interioară)

Room Facilities
- Balcony or Terrace
- Bathtub or Shower
- Double Bed
- Twin Bed
- Room Size
- Early Check-In Time:
- Late Check-Out Time:
- Bathroom
- No.Bathrooms:
- Baby Cot
- Additional Beds Extra Bed, Sofa Bed
- Floor-Type

Room Amenities
- Air-Conditioning
- Internet
- Phone
- Mini Fridge
- Bed Linen
- Bath Towels
(Economy)
- TV
- Safe
- Mini Bar
- Kettle Tea-Coffee
- Hairdryer

RM00DBIL00 - Dublu Cameră (Vedere interioară)

Room Facilities
- Balcony or Terrace
- Bathtub or Shower
- Double Bed
- Twin Bed
- Room Size
- Early Check-In Time:
- Late Check-Out Time:
- Bathroom
- No.Bathrooms:
- Baby Cot
- Additional Beds Extra Bed, Sofa Bed
- Floor-Type

Room Amenities
- Air-Conditioning
- Internet
- Phone
- Mini Fridge
- Bed Linen
- Bath Towels
(Mainbuilding)
- TV
- Safe
- Mini Bar
- Kettle Tea-Coffee
- Hairdryer

RMDLDBLS00 - Dublu Deluxe Cameră (LateralSeaView)

Accommodation Fact Sheet

Blue Bay Hotel

Ialyssos, Rhodes
85101, Ialyssos, Rhodos, Greece
Phone: +30 22410 91131 Fax:
E-mail: reservations@bluebaygroup.gr
Website:

GIATA: 5780

Code:	AGRRHODYQQ	Destination:	Dodecanese Islands -Rhodos		
Search Code:		Handling:	MTS Incoming Greece -Rhodos		
Type:	Hotel	Group:			
Class:	Superior	Chain:			
Local Rating:	4 Star	Owner:	TOURISTIKI PAPAVASILEIOU S.A.	Lat:	36.41949889668062
Featured Rating:	4 Star			Lng:	28.132606982268893



Junior Suite



Junior Suite Bathroom



Family Superior Sea or Pool View



Family Superior Sea or Pool View Bathroom



Family Room

Room Facilities
- Bathroom
- No.Bathrooms:
- Additional Beds: Extra Bed, Sofa Bed
- Early Check-In Time:
- Late Check-Out Time:
- Floor-Type

Room Amenities
- Air-Conditioning
- TV
- Internet
- Safe
- Mini Bar
- Kettle Tea-Coffee
- Bed Linen
- Bath Towels

BU00QU0000 - Quadruplu Bungalow

Room Facilities
- Bathroom
- No.Bathrooms:
- Additional Beds: Extra Bed, Sofa Bed
- Early Check-In Time:
- Late Check-Out Time:
- Floor-Type

Room Amenities
- Air-Conditioning
- TV
- Internet
- Safe
- Mini Bar
- Kettle Tea-Coffee
- Bed Linen
- Bath Towels

(Shared Pool)

Board & Mealplan

All-Inclusive

- Includes Breakfast	where: only in selected restaurant or bar	- Includes Lunch	where: only in selected restaurant or bar
- Includes Dinner	where: only in selected restaurant or bar	- Child Menu	
- Snacks	Service Hours: 07:00 - 00:00	- Midnight Snacks	Service Hours: 22:00 - 00:00
- Coffee & Tea	Service Hours: 07:00 - 00:00	- Softdrinks	Service Hours: 07:00 - 00:00
- Wine	Service Hours: 07:00 - 00:00	- Beer	Service Hours: 07:00 - 00:00
- Cocktails	Service Hours: 10:00 - 00:00	- Local Spirits	Service Hours: 07:00 - 00:00
- Free Internet		- A la carte Restaurant	Service Cycle: once per stay
- Early check-in (subject to availability)		- Late check-out (subject to availability)	

Facts

Honeymooners

- Sparkling Wine in Room
- Fruit Basket in Room

Sports

- Sports

Tennis
- Tennis Court: free of charge
  1
  Hard

Other Sports
- Beachvolleyball
- Basketball
- Aquagym

Bathing Facilities

- Bathing Facilities

Swimming Pool

- Outdoor Pool	7 Freshwater	- Sunshades at Pool	free of charge
- Sunbeds at Pool	free of charge	- WaterPark	10:00 - 18:00 free of charge
- Water Slide	10:00 - 18:00		

Beach

- Beach Type:	sand, rocky	- Route to Beach:	footpath
- Public Beach		- Sunshades on Beach	extra fee
- Sunbeds on Beach	extra fee		

Business & Congress

- Business & Congress

General Facilities

- Conference Room	1 300 sq km	- Business Centre	
- Reception Desk		- Speaker's Desk	
- Tables			

Accommodation Fact Sheet

Blue Bay Hotel

Ialyssos, Rhodes
85101, Ialyssos, Rhodos, Greece
Phone: +30 22410 91131 Fax:
E-mail: reservations@bluebaygroup.gr
Website:
GIATA: 5780

Code:	AGRRHODYQQ	Destination:	Dodecanese Islands -Rhodos		
Search Code:		Handling:	MTS Incoming Greece -Rhodos		
Type:	Hotel	Group:			
Class:	Superior	Chain:			
Local Rating:	4 Star	Owner:	TOURISTIKI PAPAVASILEIOU S.A.	Lat:	36.41949889668062
Featured Rating:	4 Star			Lng:	28.132606982268893



Family Room



Bungalow and Family Bungalow Shared Pool



Bungalow and Family Bungalow shared pool



Bungalow and Family Bungalow shared pool

Seatings
- No. of Seats: 150
- Boardroom Style 80
- Chairs w. Arms extra fee
- Classroom Style extra fee

Technical Equipment
- Internet Access

Services
- Catering Service

Disability Friendly

- Disability Friendly

Entrance
- Ramp/Level Access
- Door Type Automatic

Rooms w. Disabled Facilities
- No. of Rooms 0

Environmental Commitment

- Environmental Commitment

Hotel
- Environmental Certification
- LED Lighting

Room
- Bulk Soap, Shampoo, Lotion Dispensers
- Environmental Cleaning

Food & Beverage

- Food & Beverage

Dining Room
- Air-Conditioning
- With Terrace
- Smoking Allowed: No

Restaurants
- No. of Restaurants: 3
- Main Restaurant: Buffet
- Local/National Restaurant 18:30 - 21:30
- Italian Restaurant 18:30 - 21:30

Bars
- No. of Bars: 4
- Lobby Bar 10:00 - 00:00
- Lobby Cafe
- Snack Bar
- Cafeteria
- Pool Bar 10:00 - 00:00
- Garden Bar
- Beach Bar 10:00 - 00:00

Beverage
- Water & Softdrinks
- Coffee & Tea
- Beer
- Wine
- National Spirits
- International Spirits 10:00 - 00:00

Special Food & Beverage
- Vegetarian Food
- Gluten Free Food

Breakfast
- Breakfast Type: Breakfast Buffet 07:00 - 10:30

Lunch
- Main Course Buffet 12:30 - 14:30
- Starters Buffet
- Salads Buffet
- Dessert Buffet
- Dress Code casual

Dinner
- Main Course Buffet 18:30 - 21:30
- Starters Buffet
- Salads Buffet
- Dessert Buffet

Hotel Facilities

- Hotel Facilities

General Facilties
- Lobby
- Air-Conditioning Individual
- Elevator 4
- TV Lounge SAT TV, Flat Screen, Local Channels
- Shops
- Mini Market
- Coiffeur
- Shower Room

Guest Amenities
- Internet Wi-Fi/HotSpots (free)
- Luggage Storage
- Hotel Safe free of charge
- Laundry Service extra fee
- Ironing Service extra fee
- Medical Service extra fee
- Wake Up Calls
- Maid Service/ Housekeeping free of charge

Parking Facilities
- Car Park extra fee

Shuttle Services
- Shuttle to the City-Centre extra fee
- Shuttle to the Airport extra fee

Rentals
- Bike Rental extra fee
- Motorbike Rental
- Car Rental

Leisure Facilities

- Leisure Facilities

Family Facilities
- Child Pool
- Child Animation 4 - 12

Blue Bay Hotel

Ialyssos, Rhodes
85101, Ialyssos, Rhodos, Greece
Phone: +30 22410 91131 Fax:
E-mail: reservations@bluebaygroup.gr
Website:
GIATA: 5780

Code:	AGRRHODYQQ	Destination:	Dodecanese Islands -Rhodos		
Search Code:		Handling:	MTS Incoming Greece -Rhodos		
Type:	Hotel	Group:			
Class:	Superior	Chain:			
Local Rating:	4 Star	Owner:	TOURISTIKI PAPAVASILEIOU S.A.	Lat:	36.41949889668062
Featured Rating:	4 Star			Lng:	28.132606982268893

			6 x week 10:00 - 12:00 15:00 - 17:00
- Kids Playground		- Child Chairs	
- Baby High Chairs			
Activities			
- Adult Animation	6 x week	- Table Tennis	free of charge
- Aquagym	free of charge	- Fitness Room	11:00 - 18:00
- Aerobic		- Boccia	
- Archery		- Air-Rifle Shooting	
- Yoga		- Pilates	

Locations & Distances

- Locations & Distances			
Cities			
- City 1:	IALYSSOS 3 km	- City 2:	RHODOS 10 km
- City 3:	LINDOS 50 km		
Recreation Area			
- Beach	BEACH FRONT 0 km	- Sea	SEA FRONT 0 km
Public Transport			
- Public Bus Stop	350 m	- Taxi Stand	0 km
Sport Locations			
- Tennis Court	0 km	- Water Activities	0 km
Medical Locations			
- Hospital	7 km	- Pharmacy	2 km
Other Locations			
- Town Centre	10 km	- Tourist Center	10 km
- Business Centre	0 km	- Restaurants/Bars	1 km
- Supermarket	200 m	- Shopping Center	200 m

Object Information

- Object Information			
Property			
- Construction Year:	2006	- Last Renovation:	2020 Partial
- No. Buildings:	Valid for Units: FRSP00S2A0, RMSDDBSV00, FR0000SV00, RM00DBIL00, FR00T2IL00	- Nr. Clădiri anexe:	Valid for Units: RMAXDBIL00, FRAX00IL00
- Ground Floor	Valid for Units: FRSP00S2A0, RMAXDBIL00, FRAX00IL00, RM00DBIL00	- No. Floors (max):	4
- Total Units/Rooms:	475	- Total Beds:	1075
- Voltage:	220 V		
Reception			
- Reception	24h Service: Yes	- Languages Spoken	Engleză, Germană, Franceză, Italiană, Rusă, Greacă
Policies			
- Check-In Time:	15:00	- Check-Out Time:	12:00
- Payment Type:	Euro/Master Card, Visa Card	- Pets Allowed:	No
- Groups Allowed:	Yes	- Hen/Stag Parties:	No
- Smoking Allowed:	No No		

Themes

- Themes			
Target Group			
- Large Groups		- Honeymooners	
Hotel Type			
- Family Hotel		- Resort Hotel	

Wellness & Health

- Wellness & Health			
Health			
- Sauna	extra fee	- Massage	extra fee
- Wellness Shower	extra fee		
Medicine			
- Physiotherapy			

Incidents & Errata

Errata

Impozit plătibil la nivel local	type: eco tax Currency: EUR charge cycle: per Room per Night 01.01.2024

Points of interest (Ialyssos)

Main Locations

Main Airport: Rhodes Airport (Distance 8.00Km, 15.00min)

Accommodation Stock Sheet

Blue Bay Hotel

Ialyssos, Rhodes
85101, Ialyssos, Rhodes, Greece
Phone: +30 22410 91131 Fax:
E-mail: reservations@bluebaygroup.gr
Website:
GIATA: 5780

Code:	AGRRHODYQQ	Destination:	Dodecanese Islands -Rhodos		
Search Code:		Handling:	MTS Incoming Greece -Rhodos		
Type:	Hotel	Group:			
Class:	Superior	Chain:			
Local Rating:	4 Star	Owner:	TOURISTIKI PAPAVASILEIOU S.A.	Lat:	36.41949889668062
Featured Rating:	4 Star			Lng:	28.132606982268893

Image Route:

http://tkimages.axisdata.net/ImageConverter.php?size=display&height=300&hotel=AGRRHODYQQ&filename=AGRRHODYQQ_957558.JPG - Hotel
http://tkimages.axisdata.net/ImageConverter.php?size=display&height=300&hotel=AGRRHODYQQ&filename=AGRRHODYQQ_957560.jpg - Hotel Entrance
http://tkimages.axisdata.net/ImageConverter.php?size=display&height=300&hotel=AGRRHODYQQ&filename=AGRRHODYQQ_957564.JPG - Lobby
http://tkimages.axisdata.net/ImageConverter.php?size=display&height=300&hotel=AGRRHODYQQ&filename=AGRRHODYQQ_957566.JPG - Pool
http://tkimages.axisdata.net/ImageConverter.php?size=display&height=300&hotel=AGRRHODYQQ&filename=AGRRHODYQQ_957568.JPG - Pool
http://tkimages.axisdata.net/ImageConverter.php?size=display&height=300&hotel=AGRRHODYQQ&filename=AGRRHODYQQ_957570.JPG - Pool
http://tkimages.axisdata.net/ImageConverter.php?size=display&height=300&hotel=AGRRHODYQQ&filename=AGRRHODYQQ_957574.jpg - Pool
http://tkimages.axisdata.net/ImageConverter.php?size=display&height=300&hotel=AGRRHODYQQ&filename=AGRRHODYQQ_957578.JPG - Aqua Park
http://tkimages.axisdata.net/ImageConverter.php?size=display&height=300&hotel=AGRRHODYQQ&filename=AGRRHODYQQ_957642.JPG - Beach
http://tkimages.axisdata.net/ImageConverter.php?size=display&height=300&hotel=AGRRHODYQQ&filename=AGRRHODYQQ_957586.jpg - Main Restaurant
http://tkimages.axisdata.net/ImageConverter.php?size=display&height=300&hotel=AGRRHODYQQ&filename=AGRRHODYQQ_957588.jpg - Main Restaurant
http://tkimages.axisdata.net/ImageConverter.php?size=display&height=300&hotel=AGRRHODYQQ&filename=AGRRHODYQQ_957590.jpg - Main Restaurant
http://tkimages.axisdata.net/ImageConverter.php?size=display&height=300&hotel=AGRRHODYQQ&filename=AGRRHODYQQ_957592.jpg - Main Restaurant
http://tkimages.axisdata.net/ImageConverter.php?size=display&height=300&hotel=AGRRHODYQQ&filename=AGRRHODYQQ_957594.jpg - Greek Restaurant
http://tkimages.axisdata.net/ImageConverter.php?size=display&height=300&hotel=AGRRHODYQQ&filename=AGRRHODYQQ_957596.jpg - Italian Restaurant
http://tkimages.axisdata.net/ImageConverter.php?size=display&height=300&hotel=AGRRHODYQQ&filename=AGRRHODYQQ_957602.JPG - Double Room
http://tkimages.axisdata.net/ImageConverter.php?size=display&height=300&hotel=AGRRHODYQQ&filename=AGRRHODYQQ_957604.JPG - Double Room
http://tkimages.axisdata.net/ImageConverter.php?size=display&height=300&hotel=AGRRHODYQQ&filename=AGRRHODYQQ_957608.JPG - Double Room Garden View
http://tkimages.axisdata.net/ImageConverter.php?size=display&height=300&hotel=AGRRHODYQQ&filename=AGRRHODYQQ_957610.JPG - Double Room Garden View Bathroom
http://tkimages.axisdata.net/ImageConverter.php?size=display&height=300&hotel=AGRRHODYQQ&filename=AGRRHODYQQ_957612.JPG - Family Standard Garden View
http://tkimages.axisdata.net/ImageConverter.php?size=display&height=300&hotel=AGRRHODYQQ&filename=AGRRHODYQQ_957614.JPG - Junior Suite
http://tkimages.axisdata.net/ImageConverter.php?size=display&height=300&hotel=AGRRHODYQQ&filename=AGRRHODYQQ_957616.JPG - Junior Suite Bathroom
http://tkimages.axisdata.net/ImageConverter.php?size=display&height=300&hotel=AGRRHODYQQ&filename=AGRRHODYQQ_957618.JPG - Family Superior Sea or Pool View
http://tkimages.axisdata.net/ImageConverter.php?size=display&height=300&hotel=AGRRHODYQQ&filename=AGRRHODYQQ_957620.JPG - Family Superior Sea or Pool View Bathroom
http://tkimages.axisdata.net/ImageConverter.php?size=display&height=300&hotel=AGRRHODYQQ&filename=AGRRHODYQQ_957622.JPG - Family Room
http://tkimages.axisdata.net/ImageConverter.php?size=display&height=300&hotel=AGRRHODYQQ&filename=AGRRHODYQQ_957626.JPG - Family Room
http://tkimages.axisdata.net/ImageConverter.php?size=display&height=300&hotel=AGRRHODYQQ&filename=AGRRHODYQQ_957630.JPG - Bungalow and Family Bungalow Shared Pool
http://tkimages.axisdata.net/ImageConverter.php?size=display&height=300&hotel=AGRRHODYQQ&filename=AGRRHODYQQ_957632.JPG - Bungalow and Family Bungalow shared pool
http://tkimages.axisdata.net/ImageConverter.php?size=display&height=300&hotel=AGRRHODYQQ&filename=AGRRHODYQQ_957638.JPG - Bungalow and Family Bungalow shared pool