Accommodation Fact Sheet

4 You Boutique

Metamorfosi
, Metamorfosi, Chalkidiki, Greece
Phone: 2375061522 Fax:
E-mail: info@4-you.gr
Website: www.4-you.gr
GIATA: 954828

Code: AGRSKGEQL4
Search Code:
Type: Apartment Complex
Class: Standard
Local Rating: 4 Key
Featured Rating: 4 Key

Destination: Chalkidiki & North
Handling: MTS Incoming Greece -Chalkidiki
Group:
Chain:
Owner: MALLIOU E.E.

Lat: 40.22976975808668
Lng: 23.60452131363066

Photo Gallery



Hotel exterior



Hotel exterior



Hotel exterior



Hotel exterior



Hotel exterior

Descriptions

Descriere generală
Hotelul 4 You Boutique, care este deosebit de popular printre cei aflați în luna de miere, este locat in Metamorfosi, la cca. 180 m de o plajă privată cu nisip/pietriș. Pe plajă sunt disponibile șezlonguri la un cost suplimentar. Locul de cazare se află la doar câțiva metri de centrul turistic al stațiunii. Orașul POLYGYROS este la aprox. 20 km (THESSALONIKI cca. 60 km, NEA MOUDANIA cca. 30 km). Magazinele sunt la aprox. 10 km de hotel, și veți găsi un supermarket la cca. 150 m. La cele mai apropiate baruri și restaurante se poate ajunge, de asemenea, într-un timp foarte scurt. O discotecă aflată la aprox. 10 km vă invită la dans. De asemenea, la cca. 10 km de hotel este un cinematograf. Următoarele atracții pot fi accesate de la hotel: NIKITI (cca. 10 km), THESSALONIKI (cca. 60 km), NEOS MARMARAS (cca. 25 km), KASSANDRA (cca. 45 km) și STAGEIRA (cca. 45 km). Există posibilitatea de a închiria mașini și motociclete. De asemenea, aveți în apropiere o stație de autobuz (cca. 250 m) cea ce vă oferă mobilitate în timpul vacanței. În locuri mai îndepărtate se poate ajunge cu trenul. Gara cea mai apropiată este prin gara aflată la aproximativ 64 km. Pentru îngrijiri medicale în caz de urgență, există un spital la cca. 20 km distanță. Aeroportul (SKG) se află la aprox. 85 km.

Facilități
Hotelul dispune de Hotelul are recepție (check-in de la 13:00, check out până la 11:00), lift, aer condiționat, seif (gratuit) și parcare (gratuită). Accesul la internet WiFi este disponibil gratuit pentru oaspeții hotelului. Serviciul de menaj și călcat sunt gratuite.

Piscină
În grădinile modernului hotelul există o piscină cu apă dulce precum și o piscină pentru copii integrată în piscina principală. La piscină sunt disponibile șezlonguri gratuite.

Catering
Mic dejun bufet suedez.

Sport/Leisure
La cca. 10 km de hotel, sunt oferite sporturi nautice (unele de către furnizori locali). Există serviciu de închiriere de biciclete.

Informații suplimentare
Pentru anumite facilități sau activități se pot aplica taxe suplimentare. Unele servicii depind de anotimp și de condițiile climatice locale. Limbi de serviciu: engleză și germană. Carduri de credit: Visa și Euro/MasterCard.

Executive JuniorSuite:
Camerele moderne sunt echipate cu pat king-size sau pat dublu, pat pentru bebeluși (gratuit), încălzire reglabilă individual, ceainic (gratuit), balcon, acces la internet (gratuit), seif (gratuit), aparat de cafea cu capsule (gratuit) și TV cu ecran plat prin satelit precum și aer condiționat reglabil individual. Baie cu duș. Prosoapele se schimbă de 3 ori pe săptămână, lenjeria de pat de 2 ori pe săptămână. Dimensiune: 27 m².

Suite (Balkon):
Camerele moderne cu living sunt echipate cu pat king-size sau pat dublu, o canapea extensibilă ca pat suplimentar, pat pentru bebeluși (gratuit), încălzire reglabilă individual, ceainic (gratuit), balcon, acces la internet (gratuit), seif (gratuit), aparat de cafea cu capsule (gratuit) și TV cu ecran plat prin satelit precum și aer condiționat reglabil individual. Baie cu duș. Prosoapele se schimbă de 3 ori pe săptămână, lenjeria de pat de 2 ori pe săptămână. Dimensiune: 32 m².

Standard Suite (Economy):
Camerele moderne cu living sunt echipate cu pat king-size sau pat dublu, o canapea extensibilă ca pat suplimentar, pat pentru bebeluși (gratuit), încălzire reglabilă individual, ceainic (gratuit), acces la internet (gratuit), seif (gratuit), aparat de cafea cu capsule (gratuit) și TV cu ecran plat prin satelit precum și aer condiționat reglabil individual. Baie cu duș. Prosoapele se schimbă de 3 ori pe săptămână, lenjeria de pat de 2 ori pe săptămână. Dimensiune: 32 m².

Service Units

JSEX000000 - Executive JuniorSuite

Room Facilities

- Balcony
- Bathroom
- Shower
- No.Bathrooms:
- Double Bed
- Baby Cot
- King Size Bed
- Room Size
- Room Style

Room Amenities

- Air-Conditioning
- Heating
- TV
- Internet
- Safe
- Phone
- Mini Fridge
- Kettle Tea-Coffee
- Mosquito Net
- Bed Linen
- Alarm Clock
- Capsule Coffee Machine
- Desktop
- Hairdryer
- Bath Towels

SU000000B0 - Suite (Balcon)

Room Facilities

Accommodation Fact Sheet

4 You Boutique

Metamorfosi
, Metamorfosi, Chalkidiki, Greece
Phone: 2375061522 Fax:
E-mail: info@4-you.gr
Website: www.4-you.gr
GIATA: 954828

Code: AGRSKGEQL4
Search Code:
Type: Apartment Complex
Class: Standard
Local Rating: 4 Key
Featured Rating: 4 Key

Destination: Chalkidiki & North
Handling: MTS Incoming Greece -Chalkidiki
Group:
Chain:
Owner: MALLIOU E.E.

Lat: 40.22976975808668
Lng: 23.60452131363066

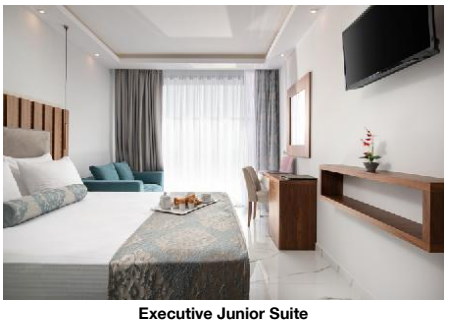

Executive Junior Suite

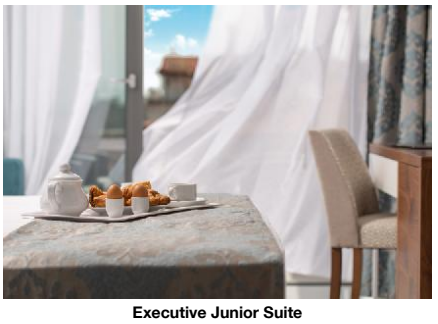

Executive Junior Suite

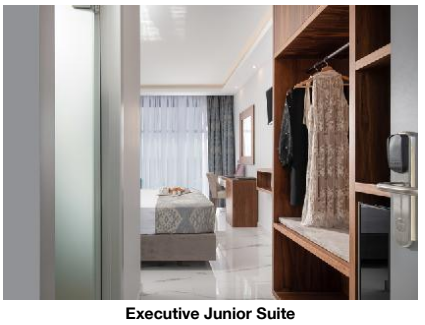

Executive Junior Suite

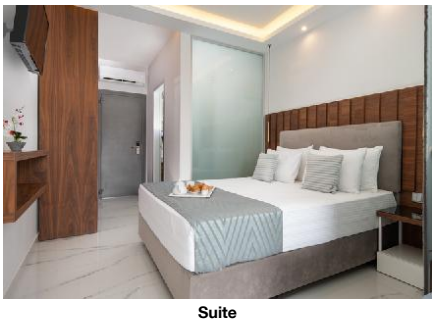

Suite

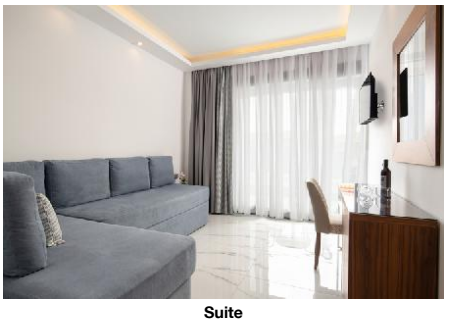

Suite

- Balcony
- Bathroom
- Shower
- Living Room
- No.Bathrooms:
- Double Bed
- Baby Cot
- King Size Bed
- Additional Beds
- Room Size
- Room Style

Room Amenities

- Air-Conditioning
- Heating
- TV
- Internet
- Safe
- Phone
- Mini Fridge
- Kettle Tea-Coffee
- Mosquito Net
- Bed Linen
- Alarm Clock
- Capsule Coffee Machine
- Desktop
- Hairdryer
- Bath Towels

SUSD00000E - Standard Suite (Economie)

Room Facilities

- Terrace
- Bathroom
- Shower
- Living Room
- No.Bathrooms:
- Double Bed
- Baby Cot
- King Size Bed
- Additional Beds
- Room Size
- Room Style

Room Amenities

- Air-Conditioning
- Heating
- TV
- Internet
- Safe
- Phone
- Mini Fridge
- Kettle Tea-Coffee
- Mosquito Net
- Bed Linen
- Alarm Clock
- Capsule Coffee Machine
- Desktop
- Hairdryer
- Bath Towels

Board & Mealplan

Facts

Honeymooners

- King Size Bed
- Sparkling Wine in Room
- Fruit Basket in Room

Sports

- Sports

Diving

- Diving Spot: 250 m
- Diving School: extra fee

Horse Riding

- Horse Riding Routes: 20 km

Bathing Facilities

- Bathing Facilities

Swimming Pool

- Outdoor Pool: 1, Freshwater, Integrated, Open Seasonally: Yes
- Sunbeds at Pool: free of charge
- Towels at Pool: extra fee

Beach

- Beach Type: sand, gravel
- Public Beach
- Hotel Private Beach
- Sunbeds on Beach: extra fee
- Towels on Beach: extra fee

Environmental Commitment

- Environmental Commitment

Hotel

- Conservation for maintenance
- Double-glazing on windows
- Energy Conservation
- Green Energy: Solar panels
- Hotel Recycle Bins
- LED Lighting
- Organic Materials: Towels, Bed sheets, Paper
- Selective waste collection

Accommodation Fact Sheet

4 You Boutique

Metamorfosi
, Metamorfosi, Chalkidiki, Greece
Phone: 2375061522 Fax:
E-mail: info@4-you.gr
Website: www.4-you.gr
GIATA: 954828

Code: AGRSKGEQL4
Search Code:
Type: Apartment Complex
Class: Standard
Local Rating: 4 Key
Featured Rating: 4 Key

Destination: Chalkidiki & North
Handling: MTS Incoming Greece -Chalkidiki
Group:
Chain:
Owner: MALLIOU E.E.

Lat: 40.22976975808668
Lng: 23.60452131363066



Suite Bathroom

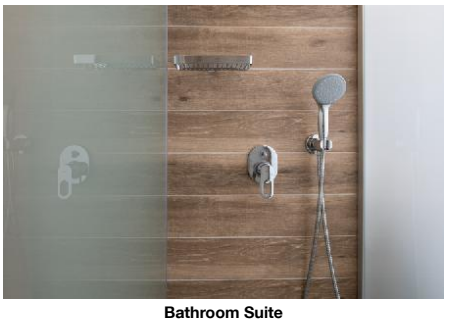

Bathroom Suite



Bathroom Suite

Room
- Environmental Cleaning
- Organic Cotton Towels and Linens

Food&Beverage
- Durable Service Items
- Local and Seasonal Foods

Food & Beverage

- Food & Beverage

Breakfast
- Breakfast Type: Breakfast Buffet

Hotel Facilities

- Hotel Facilities

General Facilties

- Air-Conditioning	Individual	- Elevator	1
- TV Lounge	SAT TV	- Coiffeur	

Guest Amenities

- Internet	Wi-Fi/HotSpots (free)	- Hotel Safe	free of charge
- Ironing Service	free of charge	- Maid Service/ Housekeeping	free of charge

Parking Facilities
- Car Park free of charge

Rentals

- Bike Rental	extra fee	- Motorbike Rental	
- Car Rental			

Locations & Distances

- Locations & Distances

Cities

- City 1:	POLYGYROS 20 km	- City 2:	THESSALONIKI 60 km
- City 3:	NEA MOUDANIA 30 km		

Recreation Area

- Beach	GOLDEN BEACH 180 m	- Sea	AEGEAN
- Forest	TAXIARCHIS		

Public Transport

- Public Bus Stop	250 m	- Highway	20 km
- Train Station	64 km		

Sport Locations

- Water Activities	10 km	- Horse Riding	20 km

Medical Locations

- Hospital	20 km	- Dialysis Station	17 km
- Pharmacy	150 m	- Doctor	10 km
- Dentist	10 km		

Other Locations

- Town Centre	10 km	- Tourist Center	150 m
- Restaurants/Bars	150 m	- Disco/Nightlife	10 km
- Cinema	10 km	- Supermarket	150 m
- Shopping Center	10 km	- Attraction 1:	NIKITI 10 km
- Attraction 2:	THESSALONIKI 60 km	- Attraction 3:	NEOS MARMARAS 25 km
- Attraction 4:	KASSANDRA 45 km	- Attraction 5:	STAGEIRA 45 km

Object Information

- Object Information

Property

- Construction Year:	2019	- No. Buildings:	Valid for Units: SU000000B0, JSEX000000, SUSD00000E
- Ground Floor	Valid for Units: SUSD00000E	- Architectural Style:	modern
- Voltage:	220 V		

Reception

- Reception	24h Service: Yes	- Languages Spoken	Engleză, Germană

Policies

- Check-In Time:	13:00	- Check-Out Time:	11:00
- Payment Type:	Euro/Master Card, Visa Card	- Pets Allowed:	No
- Groups Allowed:	Yes		

Themes

- Themes

Target Group
- Honeymooners

Hotel Type
- Second-line Beach Hotel
- Boutique Hotel
- Design Hotel
- Sustainable Conscious

Incidents & Errata

Errata

Impozit plătibil la nivel local	type: eco tax

Accommodation Fact Sheet

4 You Boutique

Metamorfosi		Code:	AGRSKGEQL4	Destination:	Chalkidiki & North		
, Metamorfosi, Chalkidiki, Greece		Search Code:		Handling:	MTS Incoming Greece -Chalkidiki		
Phone: 2375061522	Fax:	Type:	Apartment Complex	Group:			
E-mail: info@4-you.gr		Class:	Standard	Chain:			
Website: www.4-you.gr		Local Rating:	4 Key	Owner:	MALLIOU E.E.	Lat:	40.22976975808668
GIATA: 954828		Featured Rating:	4 Key			Lng:	23.60452131363066

01.01.2024

Points of interest (Metamorfosi)

Main Locations

Main Airport: Thessaloniki Airport (Distance 85.00Km, 60.00min)

Accommodation Stock Sheet

4 You Boutique

Metamorfosi		Code:	AGRSKGEQL4	Destination:	Chalkidiki & North		
, Metamorfosi, Chalkidiki, Greece		Search Code:		Handling:	MTS Incoming Greece -Chalkidiki		
Phone: 2375061522	Fax:	Type:	Apartment Complex	Group:			
E-mail: info@4-you.gr		Class:	Standard	Chain:			
Website: www.4-you.gr		Local Rating:	4 Key	Owner:	MALLIOU E.E.	Lat:	40.22976975808668
GIATA: 954828		Featured Rating:	4 Key			Lng:	23.60452131363066

Image Route:

http://tkimages.axisdata.net/ImageConverter.php?size=display&height=300&hotel=AGRSKGEQL4&filename=AGRSKGEQL4_994824.jpg - Hotel exterior
http://tkimages.axisdata.net/ImageConverter.php?size=display&height=300&hotel=AGRSKGEQL4&filename=AGRSKGEQL4_994832.jpg - Hotel exterior
http://tkimages.axisdata.net/ImageConverter.php?size=display&height=300&hotel=AGRSKGEQL4&filename=AGRSKGEQL4_994826.jpg - Hotel exterior
http://tkimages.axisdata.net/ImageConverter.php?size=display&height=300&hotel=AGRSKGEQL4&filename=AGRSKGEQL4_994828.jpg - Hotel exterior
http://tkimages.axisdata.net/ImageConverter.php?size=display&height=300&hotel=AGRSKGEQL4&filename=AGRSKGEQL4_994830.jpg - Hotel exterior
http://tkimages.axisdata.net/ImageConverter.php?size=display&height=300&hotel=AGRSKGEQL4&filename=AGRSKGEQL4_994834.jpg - Executive Junior Suite
http://tkimages.axisdata.net/ImageConverter.php?size=display&height=300&hotel=AGRSKGEQL4&filename=AGRSKGEQL4_994836.jpg - Executive Junior Suite
http://tkimages.axisdata.net/ImageConverter.php?size=display&height=300&hotel=AGRSKGEQL4&filename=AGRSKGEQL4_994844.jpg - Executive Junior Suite
http://tkimages.axisdata.net/ImageConverter.php?size=display&height=300&hotel=AGRSKGEQL4&filename=AGRSKGEQL4_994846.jpg - Suite
http://tkimages.axisdata.net/ImageConverter.php?size=display&height=300&hotel=AGRSKGEQL4&filename=AGRSKGEQL4_994848.jpg - Suite
http://tkimages.axisdata.net/ImageConverter.php?size=display&height=300&hotel=AGRSKGEQL4&filename=AGRSKGEQL4_994850.jpg - Suite Bathroom
http://tkimages.axisdata.net/ImageConverter.php?size=display&height=300&hotel=AGRSKGEQL4&filename=AGRSKGEQL4_994852.jpg - Bathroom Suite
http://tkimages.axisdata.net/ImageConverter.php?size=display&height=300&hotel=AGRSKGEQL4&filename=AGRSKGEQL4_994854.jpg - Bathroom Suite