Accommodation Fact Sheet

Royal and Imperial Belvedere

L. Chersonissou
70 014, Chersonissos, Heraklion,
Greece
Phone: +30 28970 29 471 Fax:
E-mail: reservations@belvedereresort.com
Website: http://www.belvedereresort.com
GIATA: 1285212

Code: AMTSGR0GU0
Search Code: HER0617
Type: Hotel
Class: Standard
Local Rating: 4 Star
Featured Rating: 4 Star

Destination: Crete
Handling: MTS Incoming Greece -Crete
Group:
Chain: Royal and Imperial Belvedere Resort Hotels
Owner: A.E.T.E. HERSONISSOS SA

Lat: 35.30524430643816
Lng: 25.402590556063835

Photo Gallery



Hotel



Hotel

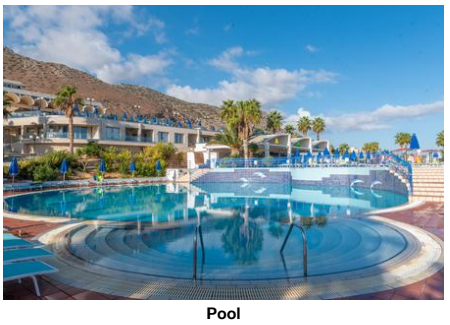

Pool



Minos Main Restaurant Terrace

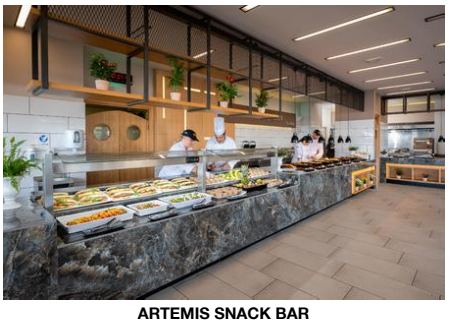

ARTEMIS SNACK BAR

Descriptions

Descriere generală
Hotelul Royal and Imperial Belvedere, care este deosebit de popular printre cei aflați în luna de miere, este situat la cca. 500 m de o plajă cu nisip. Pe plajă sunt disponibile șezlonguri și umbrele de soare la un cost suplimentar. Centrul turistic al stațiunii se află la aprox. 1 km. Orașul Chersonissos este la aprox. 1 km (Malia cca. 6 km, Heraklion cca. 31 km). Magazinele sunt la aprox. 500 m de hotel, și veți găsi un supermarket la cca. 300 m. Cele mai apropiate baruri și restaurante sunt la cca. 300 km distanță. O discotecă aflată la aprox. 300 m vă invită la dans. Următoarele atracții pot fi accesate de la hotel: Aquarium (cca. 15 km), Knossos Palace (cca. 33 km), Lassithi Plateau (cca. 45 km) și Agios Nikolaos (cca. 40 km). Locul de cazare are la dispoziție mașini de închiriat. De asemenea, aveți în apropiere o stație de autobuz (cca. 400 m) și o stație de taxi (cca. 300 m) cea ce vă garantează mobilitatea în vacanță. Pentru îngrijiri medicale în caz de urgență, există un spital la cca. 1 km distanță. Aeroportul (CHQ) se află la aprox. 170 km. Un serviciu de transfer (posibil contra cost) face legătura între hotel și aeroport. Un alt aeroport (HER) este la cca. 27 km. Până la cea mai apropiată plajă există, de asemenea, un serviciu de transfer (graduit).

Facilități
Complexul de cluburi, care a fost renovat parțial în 2023, dispune de 5 etaje și peste 730 camere repartizate între o clădire principală și o clădire secundară. Hotelul are recepție (check-in de la 15:00, check out până la 11:00), lobby cu bar, 3 lifturi, aer condiționat, seif (gratuit), chioșc, minimarket, alte magazine, parcare (gratuită) și birou de schimb valutar. Pentru a satisface apetitul vă stau la dispoziție 2 restaurante cu aer condiționat și un snackbar. Accesul la internet WiFi este disponibil gratuit pentru oaspeții hotelului. În plus, hotelul oferă o zonă de conferințe cu un total de 550 de locuri și cu acces la internet. Pentru oaspeții cu dizabilități fizice, unitatea de cazare oferă un lift accesibil pentru scaune cu rotile, băi parțial accesibile pentru scaune cu rotile și acces fără bariere. Serviciul de menaj este gratuit. Spălătorie, călcat și serviciul medical (între orele 09:00 - 11:00) sunt disponibile la un cost suplimentar.

Piscină
În grădinile acestui hotelul există 3 piscine cu apă sărată precum și o piscină pentru copii (deschise din aprilie până în octombrie) și un tobogan de apă. La piscine sunt disponibile gratuit șezlonguri și umbrele de soare. La barul de la piscină sunt disponibile băuturi răcoritoare (deschis între orele 10:00 - 01:00).

Catering
Mic dejun (între orele 07:30 - 10:00) bufet suedez. All Inclusive: micul dejun, prânzul și cina. Micul dejun, prânzul și cina pot fi servite numai în anumite restaurante. Sunt disponibile și meniuri pentru copii. Cocktailuri. Mic dejun târziu (între orele 10:00 - 11:00), băuturi răcoritoare (10:00 - 01:00), cafea și ceai (10:00 - 01:00), prăjituri și produse de patiserie (10:00 - 21:30), aperitive (10:00 - 21:30), bere (10:00 - 01:00), vin (10:00 - 01:00), băuturi alcoolice naționale (10:00 - 01:00), 1 masă în restaurantul à la carte și internet gratuit. Este posibil check-in mai devreme și check-out mai târziu (în funcție de disponibilitate).

Sport/Leisure
Oferte pentru sport și divertisment: Tenis (gratuit), yoga, volei pe plajă, biliard (contra cost), volei, darts (gratuit), fitness, baschet, tenis de masă (gratuit), minigolf și aerobic. La cca. 10 km de hotel este un teren de golf. Oferte de wellness: Jacuzzi gratuit. Zonă de spa, saună și masaje contra cost. Divertisment pentru adulți: program de animație cu spectacole de seară. Pentru distracția celor mici există un loc de joacă. Îngrijirea copiilor: program de animație pentru copii, mini club și babysitting (contra cost). Sală de jocuri.

Informații suplimentare
Pentru anumite facilități sau activități se pot aplica taxe suplimentare. Unele servicii depind de anotimp și de condițiile climatice locale. Nu se servește alcool în acest hotel. Limbi de serviciu: engleză, germană, franceză, italiană, rusă și greacă. Carduri de credit: Euro/MasterCard și Visa.

Familienzimmer (Mountain or Garden View):
Dotate cu 2 paturi suplimentare, pardoseală cu gresie și seif (contra cost) precum și aer condiționat controlat central (din aprilie până în octombrie). Baie cu cadă. Prosoapele se schimbă de 4 ori pe săptămână, lenjeria de pat de 2 ori pe săptămână.

Deluxe Familienzimmer (Mountain or Garden View):
Cameră cu 2 paturi suplimentare, pardoseală cu gresie, ceainic (gratuit), balcon sau terasă, acces la internet (gratuit), seif (contra cost) și TV prin satelit precum și aer condiționat controlat central (din aprilie până în octombrie). Baie cu cadă. Prosoapele se schimbă de 4 ori pe săptămână, lenjeria de pat de 2 ori pe săptămână. Dimensiune: 40 - 45 m².

Grand Familienzimmer (Mountain or Garden View):
Dotate cu 2 paturi suplimentare, pardoseală cu gresie și seif (contra cost) precum și aer condiționat controlat central (din aprilie până în octombrie). Baie cu cadă. Prosoapele se schimbă de 4 ori pe săptămână, lenjeria de pat de 2 ori pe săptămână.

Standard Familienzimmer:
Cameră cu pat dublu, 2 paturi suplimentare, pat pentru bebeluși (gratuit), pardoseală cu gresie, ceainic (gratuit), balcon sau terasă, acces la internet (gratuit), seif (contra cost) și TV prin satelit precum și aer condiționat controlat central (din aprilie până în octombrie). Baie cu cadă. Prosoapele se schimbă de 4 ori pe săptămână, lenjeria de pat de 2 ori pe săptămână. Dimensiune: 40 - 45 m².

Fünfer Standard Familienzimmer:
Cameră cu 2 paturi suplimentare, pardoseală cu gresie, ceainic (gratuit), balcon sau terasă, acces la internet (gratuit), seif (contra cost) și TV prin satelit precum și aer condiționat controlat central (din aprilie până în octombrie). Baie cu cadă. Prosoapele se schimbă de 4 ori pe săptămână, lenjeria de pat de 2 ori pe săptămână. Dimensiune: 40 - 45 m².

Superior Familienzimmer:
Dotate cu 2 paturi suplimentare, pardoseală cu gresie, ceainic (gratuit), balcon sau terasă, acces la internet (gratuit), seif (contra cost) și TV prin satelit precum și aer condiționat controlat central (din aprilie până în octombrie). Baie cu cadă. Prosoapele se schimbă de 4 ori pe săptămână, lenjeria de pat de 2 ori pe săptămână. Dimensiune: 40 - 45 m².

Superior Familienzimmer (Meerblick):

Accommodation Fact Sheet

Royal and Imperial Belvedere

L. Chersonissou
70 014, Chersonissos, Heraklion,
Greece
Phone: +30 28970 29 471 Fax:
E-mail: reservations@belvedereresort.com
Website: http://www.belvedereresort.com
GIATA: 1285212

Code: AMTSGR0GU0
Search Code: HER0617
Type: Hotel
Class: Standard
Local Rating: 4 Star
Featured Rating: 4 Star

Destination: Crete
Handling: MTS Incoming Greece -Crete
Group:
Chain: Royal and Imperial Belvedere Resort Hotels
Owner: A.E.T.E. HERSONISSOS SA

Lat: 35.30524430643816
Lng: 25.402590556063835



Restaurant

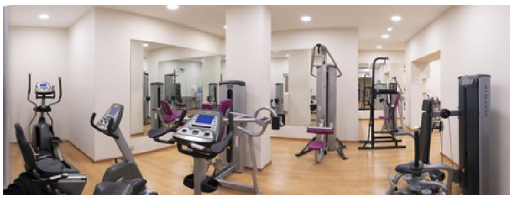

Gym

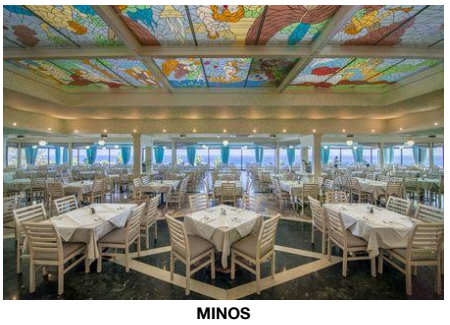

MINOS



Greek Traditional KAFENEIO

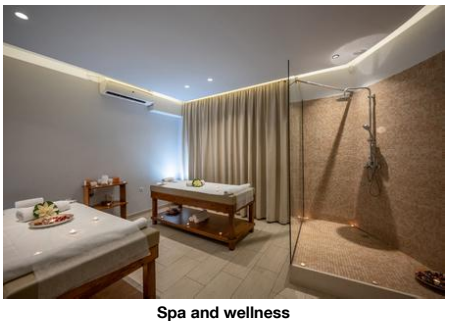

Spa and wellness

Cameră cu 2 paturi suplimentare, pardoseală cu gresie, ceainic (gratuit), balcon sau terasă, acces la internet (gratuit), seif (contra cost) și TV prin satelit precum și aer condiționat controlat central (din aprilie până în octombrie). Baie cu cadă. Prosoapele se schimbă de 4 ori pe săptămână, lenjeria de pat de 2 ori pe săptămână.

Fünfer Superior Familienzimmer:
Cameră cu 2 paturi suplimentare, pardoseală cu gresie, ceainic (gratuit), balcon sau terasă, acces la internet (gratuit), seif (contra cost) și TV prin satelit precum și aer condiționat controlat central (din aprilie până în octombrie). Baie cu cadă. Prosoapele se schimbă de 4 ori pe săptămână, lenjeria de pat de 2 ori pe săptămână. Dimensiune: 40 - 45 m².

Einzel Zimmer:
Dotate cu 2 paturi suplimentare, pardoseală cu gresie, ceainic (gratuit), balcon sau terasă, acces la internet (gratuit), seif (contra cost) și TV prin satelit precum și aer condiționat controlat central (din aprilie până în octombrie). Baie cu cadă. Prosoapele se schimbă de 4 ori pe săptămână, lenjeria de pat de 2 ori pe săptămână. Dimensiune: 28 - 30 m².

Einzel Zimmer (Mountain or Garden View):
Dotate cu 2 paturi suplimentare, pardoseală cu gresie și seif (contra cost) precum și aer condiționat controlat central (din aprilie până în octombrie). Baie cu cadă. Prosoapele se schimbă de 4 ori pe săptămână, lenjeria de pat de 2 ori pe săptămână.

Deluxe Zimmer (Mountain or Garden View):
Cameră cu 2 paturi suplimentare, pardoseală cu gresie, ceainic (gratuit), balcon sau terasă, acces la internet (gratuit), seif (contra cost) și TV prin satelit precum și aer condiționat controlat central (din aprilie până în octombrie). Baie cu cadă. Prosoapele se schimbă de 4 ori pe săptămână, lenjeria de pat de 2 ori pe săptămână.

Deluxe Zimmer (Meerblick):
Dotate cu 2 paturi suplimentare, pardoseală cu gresie, ceainic (gratuit), balcon sau terasă, acces la internet (gratuit), seif (contra cost) și TV prin satelit precum și aer condiționat controlat central (din aprilie până în octombrie). Baie cu cadă. Prosoapele se schimbă de 4 ori pe săptămână, lenjeria de pat de 2 ori pe săptămână. Dimensiune: 28 - 30 m².

Superior Obergeschoss Zimmer (Meerblick):
Cameră cu 2 paturi suplimentare, pardoseală cu gresie, ceainic (gratuit), balcon sau terasă, acces la internet (gratuit), seif (contra cost) și TV prin satelit precum și aer condiționat controlat central (din aprilie până în octombrie). Baie cu cadă și duș. Prosoapele se schimbă de 4 ori pe săptămână, lenjeria de pat de 2 ori pe săptămână. Dimensiune: 28 - 30 m².

Doppel Standard Zimmer:
Cameră cu pat dublu, 2 paturi suplimentare, pat pentru bebeluși (gratuit), pardoseală cu gresie, ceainic (gratuit), balcon sau terasă, acces la internet (gratuit), seif (contra cost) și TV prin satelit precum și aer condiționat controlat central (din aprilie până în octombrie). Baie cu cadă. Prosoapele se schimbă de 4 ori pe săptămână, lenjeria de pat de 2 ori pe săptămână. Dimensiune: 28 - 30 m².

Doppel Standard Zimmer (Meerblick):
Dotate cu pat dublu, 2 paturi suplimentare, pat pentru bebeluși (gratuit), pardoseală cu gresie, ceainic (gratuit), balcon sau terasă, acces la internet (gratuit), seif (contra cost) și TV prin satelit precum și aer condiționat controlat central (din aprilie până în octombrie). Baie cu cadă. Prosoapele se schimbă de 4 ori pe săptămână, lenjeria de pat de 2 ori pe săptămână. Dimensiune: 28 - 30 m².

Doppel Superior Zimmer:
Cameră cu 2 paturi suplimentare, pardoseală cu gresie, ceainic (gratuit), balcon sau terasă, acces la internet (gratuit), seif (contra cost) și TV prin satelit precum și aer condiționat controlat central (din aprilie până în octombrie). Baie cu cadă. Prosoapele se schimbă de 4 ori pe săptămână, lenjeria de pat de 2 ori pe săptămână. Dimensiune: 28 - 30 m².

Doppel Superior Zimmer (Meerblick):
Cameră cu 2 paturi suplimentare, pardoseală cu gresie, ceainic (gratuit), balcon sau terasă, acces la internet (gratuit), seif (contra cost) și TV prin satelit precum și aer condiționat controlat central (din aprilie până în octombrie). Baie cu cadă. Prosoapele se schimbă de 4 ori pe săptămână, lenjeria de pat de 2 ori pe săptămână. Dimensiune: 28 - 30 m².

Bevorzugte Lage Suite (Mountain or Garden View):
Cameră cu 2 paturi suplimentare, pardoseală cu gresie, ceainic (gratuit), balcon sau terasă, acces la internet (gratuit), seif (contra cost) și TV prin satelit precum și aer condiționat controlat central (din aprilie până în octombrie). Baie cu cadă. Prosoapele se schimbă de 4 ori pe săptămână, lenjeria de pat de 2 ori pe săptămână.

Service Units

FRGR00MG00 - Grand FamilyRoom (Vedere la munte sau la grădină)

Room Facilities

- Bathroom	
- Bathtub	
- No.Bathrooms:	1
- Additional Beds	Extra Bed, Sofa Bed 2
- Late Check-Out Time:	On Request: Yes
- Floor-Type	Tiled
- Beach Towel	extra fee

Room Amenities

- Air-Conditioning	Central Apr Oct
- Safe	extra fee
- Bed Linen	2 x Week free of charge

Royal and Imperial Belvedere

L. Chersonissou
70 014, Chersonissos, Heraklion,
Greece
Phone: +30 28970 29 471 Fax:
E-mail: reservations@belvedereresort.com
Website: http://www.belvedereresort.com
GIATA: 1285212

Code: AMTSGR0GU0
Search Code: HER0617
Type: Hotel
Class: Standard
Local Rating: 4 Star
Featured Rating: 4 Star

Destination: Crete
Handling: MTS Incoming Greece -Crete
Group:
Chain: Royal and Imperial Belvedere Resort Hotels
Owner: A.E.T.E. HERSONISSOS SA

Lat: 35.30524430643816
Lng: 25.402590556063835

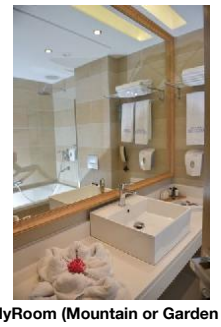

Deluxe FamilyRoom (Mountain or Garden View) _1_opt



Deluxe FamilyRoom (Mountain or Garden View) _2_opt



Deluxe FamilyRoom (Mountain or Garden View) _4_opt



Deluxe FamilyRoom (Mountain or Garden View) _11_op



Deluxe Room (SeaView) _1_opt

- Bath Towels: 4 x Week, free of charge

(Grand Family Room 5PAX)

RMSPDB0000 - Dublu Superior Cameră

Room Facilities

- Balcony or Terrace
- Bathroom
- Bathtub
- Bathtub or Shower
- No.Bathrooms: 1
- Additional Beds: Extra Bed, Sofa Bed 2
- Room Size
- Late Check-Out Time: On Request: Yes
- Floor-Type: Tiled
- Handicapped Accessible
- Beach Towel: extra fee

Room Amenities

- Air-Conditioning: Central, Apr, Oct
- TV
- Internet
- Safe: extra fee
- Mini Fridge
- Kettle Tea-Coffee
- Bed Linen: 2 x Week, free of charge
- Hairdryer
- Bath Towels: 4 x Week, free of charge
- Bathrobe

RM00SGMG00 - unic Cameră (Vedere la munte sau la grădină)

Room Facilities

- Bathroom
- Bathtub
- No.Bathrooms: 1
- Additional Beds: Extra Bed, Sofa Bed 2
- Late Check-Out Time: On Request: Yes
- Floor-Type: Tiled
- Beach Towel: extra fee

Room Amenities

- Air-Conditioning: Central, Apr, Oct
- Safe: extra fee
- Bed Linen: 2 x Week, free of charge
- Bath Towels: 4 x Week, free of charge

(Single Mountain or Garden View)

FRSPQI0000 - Quintuplu Superior FamilyRoom

Room Facilities

- Balcony or Terrace
- Bathroom
- Bathtub
- Bathtub or Shower
- No.Bathrooms: 1
- Additional Beds: Extra Bed, Sofa Bed 2
- Room Size
- Late Check-Out Time: On Request: Yes
- Floor-Type: Tiled
- Beach Towel: extra fee

Room Amenities

- Air-Conditioning: Central, Apr, Oct
- TV
- Internet
- Safe: extra fee
- Mini Fridge
- Kettle Tea-Coffee
- Bed Linen: 2 x Week, free of charge
- Hairdryer
- Bath Towels: 4 x Week, free of charge
- Bathrobe

(Superior Family 5 Pax with 2 sleeping areas)

RMSDDBSV00 - Dublu Standard Cameră (Vedere la mare)

Room Facilities

- Balcony or Terrace
- Bathroom
- Bathtub
- Bathtub or Shower
- No.Bathrooms: 1
- Double Bed
- Baby Cot
- Additional Beds: Extra Bed, Sofa Bed 2
- Room Size

Accommodation Fact Sheet

Royal and Imperial Belvedere

L. Chersonissou
70 014, Chersonissos, Heraklion,
Greece
Phone: +30 28970 29 471 Fax:
E-mail: reservations@belvedereresort.com
Website: http://www.belvedereresort.com
GIATA: 1285212

Code: AMTSGR0GU0
Search Code: HER0617
Type: Hotel
Class: Standard
Local Rating: 4 Star
Featured Rating: 4 Star

Destination: Crete
Handling: MTS Incoming Greece -Crete
Group:
Chain: Royal and Imperial Belvedere Resort Hotels
Owner: A.E.T.E. HERSONISSOS SA

Lat: 35.30524430643816
Lng: 25.402590556063835



Deluxe Room (SeaView) _7_opt

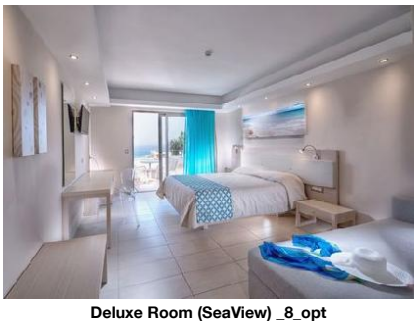

Deluxe Room (SeaView) _8_opt

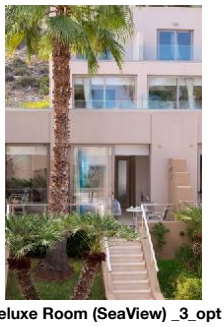

Deluxe Room (SeaView) _3_opt



Double Standard Room _1_opt



Double Standard Room _2_opt

- Late Check-Out Time: On Request: Yes
- Floor-Type: Tiled
- Beach Towel: extra fee

Room Amenities
- Air-Conditioning: Central, Apr, Oct
- TV
- Internet
- Safe: extra fee
- Phone
- Mini Fridge
- Kettle Tea-Coffee
- Bed Linen: 2 x Week free of charge
- Hairdryer
- Bath Towels: 4 x Week free of charge

FRSP00SV00 - Superior FamilyRoom (Vedere la mare)

Room Facilities
- Balcony or Terrace
- Bathroom
- Bathtub
- Bathtub or Shower
- No.Bathrooms: 1
- Additional Beds: Extra Bed, Sofa Bed 2
- Late Check-Out Time: On Request: Yes
- Floor-Type: Tiled
- Beach Towel: extra fee

Room Amenities
- Air-Conditioning: Central, Apr, Oct
- TV
- Internet
- Safe: extra fee
- Phone
- Mini Fridge
- Kettle Tea-Coffee
- Bed Linen: 2 x Week free of charge
- Hairdryer
- Bath Towels: 4 x Week free of charge
- Bathrobe

FRDL00MG00 - Deluxe FamilyRoom (Vedere la munte sau la grădină)

Room Facilities
- Balcony or Terrace
- Bathroom
- Bathtub
- Bathtub or Shower
- No.Bathrooms: 1
- Additional Beds: Extra Bed, Sofa Bed 2
- Room Size
- Late Check-Out Time: On Request: Yes
- Floor-Type: Tiled
- Beach Towel: extra fee

Room Amenities
- Air-Conditioning: Central, Apr, Oct
- TV
- Internet
- Safe: extra fee
- Mini Fridge
- Kettle Tea-Coffee
- Bed Linen: 2 x Week free of charge
- Hairdryer
- Bath Towels: 4 x Week free of charge
- Bathrobe

RMDL00MG00 - Deluxe Cameră (Vedere la munte sau la grădină)

Room Facilities
- Balcony or Terrace
- Bathroom
- Bathtub
- Bathtub or Shower
- No.Bathrooms: 1
- Additional Beds: Extra Bed, Sofa Bed 2
- Late Check-Out Time: On Request: Yes
- Floor-Type: Tiled
- Beach Towel: extra fee

Room Amenities
- Air-Conditioning: Central, Apr, Oct
- TV
- Internet
- Safe: extra fee
- Mini Fridge
- Kettle Tea-Coffee
- Bed Linen: 2 x Week free of charge
- Hairdryer
- Bath Towels: 4 x Week free of charge
- Bathrobe

Accommodation Fact Sheet

Royal and Imperial Belvedere

L. Chersonissou
70 014, Chersonissos, Heraklion,
Greece
Phone: +30 28970 29 471 Fax:
E-mail: reservations@belvedereresort.com
Website: http://www.belvedereresort.com
GIATA: 1285212

Code: AMTSGR0GU0
Search Code: HER0617
Type: Hotel
Class: Standard
Local Rating: 4 Star
Featured Rating: 4 Star

Destination: Crete
Handling: MTS Incoming Greece -Crete
Group:
Chain: Royal and Imperial Belvedere Resort Hotels
Owner: A.E.T.E. HERSONISSOS SA

Lat: 35.30524430643816
Lng: 25.402590556063835



Double Standard Room _4_opt

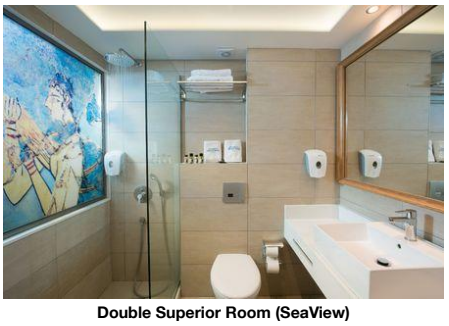

Double Superior Room (SeaView)

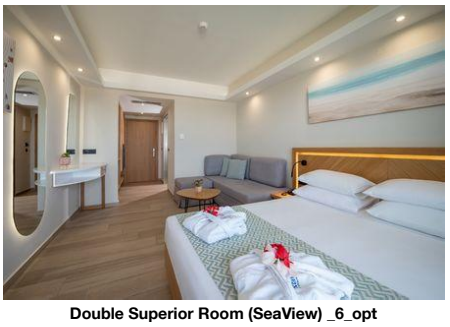

Double Superior Room (SeaView) _6_opt

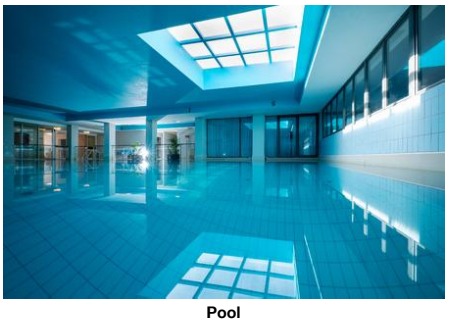

Pool



Playground

SUPL00MG00 - Priority Location Suite (Vedere la munte sau la grădină)

Room Facilities
- Balcony or Terrace
- Bathtub
- Bathtub or Shower
- Additional Beds: Extra Bed, Sofa Bed 2
- Late Check-Out Time: On Request: Yes
- Floor-Type: Tiled
- Beach Towel: extra fee
- Bathroom
- No.Bathrooms: 1

Room Amenities
- Air-Conditioning: Central Apr Oct
- TV
- Internet
- Safe: extra fee
- Mini Fridge
- Kettle Tea-Coffee
- Bed Linen: 2 x Week free of charge
- Hairdryer
- Bath Towels: 4 x Week free of charge
- Bathrobe

FRSP000000 - Superior FamilyRoom

Room Facilities
- Balcony or Terrace
- Bathtub
- Bathtub or Shower
- Additional Beds: Extra Bed, Sofa Bed 2
- Room Size
- Floor-Type: Tiled
- Handicapped Bathroom
- Beach Towel: extra fee
- Bathroom
- No.Bathrooms: 1
- Late Check-Out Time: On Request: Yes
- Wheelchair Accessibility
- Handicapped Accessible

Room Amenities
- Air-Conditioning: Central Apr Oct
- TV
- Internet
- Safe: extra fee
- Phone
- Mini Fridge
- Kettle Tea-Coffee
- Bed Linen: 2 x Week free of charge
- Hairdryer
- Bath Towels: 4 x Week free of charge
- Bathrobe

(Superior Family Room 4PAX Garden or Mountain view)

RMSPDBSV00 - Dublu Superior Cameră (Vedere la mare)

Room Facilities
- Balcony or Terrace
- Bathtub
- Bathtub or Shower
- Additional Beds: Extra Bed, Sofa Bed 2
- Late Check-Out Time: On Request: Yes
- Floor-Type: Tiled
- Beach Towel: extra fee
- Bathroom
- No.Bathrooms: 1
- Room Size

Room Amenities
- Air-Conditioning: Central Apr Oct
- TV
- Internet
- Safe: extra fee
- Phone
- Mini Fridge
- Kettle Tea-Coffee
- Bed Linen: 2 x Week free of charge
- Hairdryer
- Bath Towels: 4 x Week free of charge
- Bathrobe

FR0000MG00 - FamilyRoom (Vedere la munte sau la grădină)

Room Facilities
- Bathroom
- Bathtub
- No.Bathrooms: 1
- Additional Beds: Extra Bed, Sofa Bed 2
- Late Check-Out Time: On Request: Yes

Accommodation Fact Sheet

Royal and Imperial Belvedere

L. Chersonissou
70 014, Chersonissos, Heraklion,
Greece
Phone: +30 28970 29 471 Fax:
E-mail: reservations@belvedereresort.com
Website: http://www.belvedereresort.com
GIATA: 1285212

Code: AMTSGR0GU0
Search Code: HER0617
Type: Hotel
Class: Standard
Local Rating: 4 Star
Featured Rating: 4 Star

Destination: Crete
Handling: MTS Incoming Greece -Crete
Group:
Chain: Royal and Imperial Belvedere Resort Hotels
Owner: A.E.T.E. HERSONISSOS SA

Lat: 35.30524430643816
Lng: 25.402590556063835

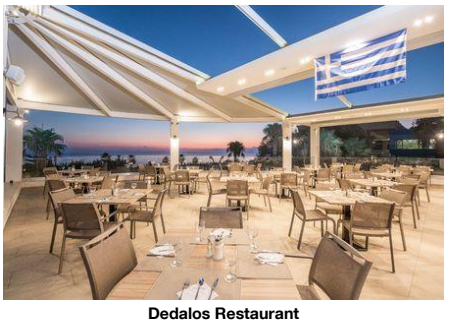

Dedalos Restaurant



Pool



Not classified



Main Restaurant



Poseidon BAR

- Floor-Type	Tiled
- Beach Towel	extra fee

Room Amenities

- Air-Conditioning	Central Apr Oct
- Safe	extra fee
- Bed Linen	2 x Week free of charge
- Bath Towels	4 x Week free of charge

(FamilyRoom Mountain or Garden View)

RMPU00SV00 - Superior Upper Floor Cameră (Vedere la mare)

Room Facilities

- Balcony			
- Balcony or Terrace		- Bathroom	
- Bathtub		- Shower	
- No.Bathrooms:	1		
- Additional Beds	Extra Bed, Sofa Bed 2	- Room Size	
- Late Check-Out Time:	On Request: Yes		
- Floor-Type	Tiled		
- Beach Towel	extra fee		

Room Amenities

- Air-Conditioning	Central Apr Oct	- TV	
- Internet		- Safe	extra fee
- Mini Fridge			
- Kettle Tea-Coffee		- Bed Linen	2 x Week free of charge
- Hairdryer		- Bath Towels	4 x Week free of charge

RMDL00SV00 - Deluxe Cameră (Vedere la mare)

Room Facilities

- Balcony			
- Balcony or Terrace		- Bathroom	
- Bathtub			
- Bathtub or Shower		- No.Bathrooms:	1
- Additional Beds	Extra Bed, Sofa Bed 2	- Room Size	
- Late Check-Out Time:	On Request: Yes		
- Floor-Type	Tiled		
- Beach Towel	extra fee		

Room Amenities

- Air-Conditioning	Central Apr Oct	- TV	
- Internet		- Safe	extra fee
- Mini Fridge			
- Kettle Tea-Coffee		- Bed Linen	2 x Week free of charge
- Hairdryer		- Bath Towels	4 x Week free of charge
- Bathrobe			

RMSDDB0000 - Dublu Standard Cameră

Room Facilities

- Balcony or Terrace		- Bathroom	
- Bathtub			
- Bathtub or Shower		- No.Bathrooms:	1
- Double Bed		- Baby Cot	
- Additional Beds	Extra Bed, Sofa Bed 2	- Room Size	
- Late Check-Out Time:	On Request: Yes		
- Floor-Type	Tiled		
- Beach Towel	extra fee		

Room Amenities

- Air-Conditioning	Central Apr Oct	- TV	
- Internet		- Safe	extra fee
- Phone		- Mini Fridge	
- Kettle Tea-Coffee		- Bed Linen	2 x Week free of charge
- Hairdryer		- Bath Towels	4 x Week free of charge

Royal and Imperial Belvedere

L. Chersonissou
70 014, Chersonissos, Heraklion,
Greece
Phone: +30 28970 29 471 Fax:
E-mail: reservations@belvedereresort.com
Website: http://www.belvedereresort.com
GIATA: 1285212

Code: AMTSGR0GU0
Search Code: HER0617
Type: Hotel
Class: Standard
Local Rating: 4 Star
Featured Rating: 4 Star

Destination: Crete
Handling: MTS Incoming Greece -Crete
Group:
Chain: Royal and Imperial Belvedere Resort Hotels
Owner: A.E.T.E. HERSONISSOS SA

Lat: 35.30524430643816
Lng: 25.402590556063835

Board & Mealplan

All-Inclusive

- Includes Breakfast	where: only in selected restaurant or bar	- Includes Lunch	where: only in selected restaurant or bar
- Includes Dinner	where: only in selected restaurant or bar	- Child Menu	
- Late Breakfast	Service Hours: 10:00 - 11:00	- Snacks	Service Hours: 10:00 - 21:30
- Cake & Pastries	Service Hours: 10:00 - 21:30	- Coffee & Tea	Service Hours: 10:00 - 01:00
- Softdrinks	Service Hours: 10:00 - 01:00	- Wine	Service Hours: 10:00 - 01:00
- Beer	Service Hours: 10:00 - 01:00	- Cocktails	Service Hours: 10:00 - 01:00
- Local Spirits	Service Hours: 10:00 - 01:00	- Free Internet	
- A la carte Restaurant	Service Cycle: by prior reservation	- Early check-in (subject to availability)	

- Late check-out (subject to availability)

Facts

General Facilties

- Reception

Honeymooners

- King Size Bed
- Romantic Room Location and Views
- Wedding Packages

Sports

- Sports

Tennis

- Tennis Court	free of charge 3 Hard, Flood Light Court

Horse Riding

- Rental Service

Diving

- Diving School	extra fee 50 m

Other Sports

- Volleyball
- Beachvolleyball
- Basketball

Bathing Facilities

- Bathing Facilities

Swimming Pool

- Outdoor Pool	3 1250 - 360 Saltwater Apr Oct	- Indoor Pool	1 160 May, Jun, Jul, Aug, Sep, Oct Separate Saltwater
- Sunshades at Pool	free of charge	- Sunbeds at Pool	free of charge
- Mattresses at Pool	free of charge	- Towels at Pool	extra fee
- Water Slide		- Sun Terrace	
- Whirlpool			

Beach

- Beach Type:	sand	- Route to Beach:	along a road
- Public Beach		- Sunshades on Beach	extra fee
- Sunbeds on Beach	extra fee	- Towels on Beach	extra fee

Business & Congress

- Business & Congress

General Facilities

- Conference Room	2 493 sq km	- Speaker's Desk	
- Tables			

Seatings

- No. of Seats:	550	- Boardroom Style	extra fee 400
- Classroom Style	extra fee 400	- Reception Style	extra fee 550
- Theatre Style	extra fee 550		

Technical Equipment

- Internet Access		- Overhead Projector	
- Printer	Laser Color	- Scanner	

Services

- Catering Service		- Secretary Service	
- Translator		- Photographer	

Disability Friendly

- Disability Friendly

Entrance

- Ramp/Level Access		- Door Type	Automatic

Lift

Royal and Imperial Belvedere

L. Chersonissou
70 014, Chersonissos, Heraklion,
Greece
Phone: +30 28970 29 471 Fax:
E-mail: reservations@belvedereresort.com
Website: http://www.belvedereresort.com
GIATA: 1285212

Code: AMTSGR0GU0
Search Code: HER0617
Type: Hotel
Class: Standard
Local Rating: 4 Star
Featured Rating: 4 Star

Destination: Crete
Handling: MTS Incoming Greece -Crete
Group:
Chain: Royal and Imperial Belvedere Resort Hotels
Owner: A.E.T.E. HERSONISSOS SA

Lat: 35.30524430643816
Lng: 25.402590556063835

- Wheelchair Suitable		- Door Width	85 cm
- Lift Width	118 cm	- Lift Depth	120 cm
Rooms w. Disabled Facilities			
- No. of Rooms	8	- Door Width	97 cm
Bathroom			
- Shower/Tub	Wall Mounted Seat	- Wheelchair Suitable	
- WC Height	44 cm	- Sink Height	71 cm
- Emergency Call System			

Environmental Commitment

- Environmental Commitment			
Hotel			
- Environmental Certification	Green Key	- Bio Packaging	Paper cups, Paper straws
- Double-glazing on windows		- Energy Conservation	
- Gray Water Recycling		- Green Energy	Solar panels
- Hotel Recycle Bins		- LED Lighting	
- Water Conservation			
Room			
- Bulk Soap, Shampoo, Lotion Dispensers		- Towel Re-use Program	
- Sheet Re-use Program			
Food&Beverage			
- Local and Seasonal Foods			

Food & Beverage

- Food & Beverage			
Dining Room			
- Air-Conditioning		- With Terrace	
- Smoking Allowed:	In Signed Areas		
Restaurants			
- No. of Restaurants:	2	- Main Restaurant:	Buffet
- Asian Restaurant	18:30 - 21:30	- A la carte Restaurant	18:30 - 21:30 May Oct KAFENEIO
Bars			
- No. of Bars:	4	- Lobby Bar	18:00 - 01:00
- Snack Bar		- Pool Bar	10:00 - 01:00
Beverage			
- Water & Softdrinks		- Coffee & Tea	
- Beer		- Wine	
- National Spirits		- International Spirits	10:00 - 01:00
Special Food & Beverage			
- No Alcohol Served!		- Vegetarian Food	
- Gluten Free Food			
Breakfast			
- Breakfast Type:	Breakfast Buffet, American, Show-Cooking 07:30 - 10:00	- Late Breakfast	10:00 - 11:00
Lunch			
- Main Course	Buffet 12:30 - 14:30	- Starters	Buffet
- Salads	Buffet	- Dessert	Buffet
Dinner			
- Main Course	Buffet, Show Cooking 18:30 - 21:30	- Starters	Buffet
- Salads	Buffet	- Dessert	Buffet
- Dress Code			

Hotel Facilities

- Hotel Facilities			
General Facilties			
- Lobby		- Air-Conditioning	Central
- Elevator	3	- Lounge	
- TV Lounge	SAT TV, Flat Screen	- Shops	
- Mini Market		- Kiosk	
- Coiffeur		- Shower Room	
Guest Amenities			
- Internet	Wi-Fi/HotSpots (free)	- Luggage Storage	
- Schimb valutar		- Hotel Safe	free of charge
- Laundry Service	extra fee	- Ironing Service	extra fee
- Medical Service	extra fee 09:00 - 11:00	- Wake Up Calls	
- Maid Service/ Housekeeping	free of charge Daily		
Parking Facilities			
- Car Park	free of charge		
Shuttle Services			
- Shuttle to the Beach	free of charge	- Shuttle to the Airport	Private Ground Transfer
Rentals			
- Car Rental			

Leisure Facilities

Royal and Imperial Belvedere

L. Chersonissou
70 014, Chersonissos, Heraklion,
Greece
Phone: +30 28970 29 471 Fax:
E-mail: reservations@belvedereresort.com
Website: http://www.belvedereresort.com
GIATA: 1285212

Code:	AMTSGR0GU0	Destination:	Crete		
Search Code:	HER0617	Handling:	MTS Incoming Greece -Crete		
Type:	Hotel	Group:			
Class:	Standard	Chain:	Royal and Imperial Belvedere Resort Hotels	Lat:	35.30524430643816
Local Rating:	4 Star			Lng:	25.402590556063835
Featured Rating:	4 Star	Owner:	A.E.T.E. HERSONISSOS SA		

- Leisure Facilities

Family Facilities

- Child Pool		- Child Animation	4 - 12 and 13 - 16 for teens Daily 10:00 - 18:00 free of charge
- Child Club	May Oct 10:00 - 12:30 May Oct 15:00 - 17:30 free of charge	- Teenage Club	Jul Sep 10:00 - 12:30 Jul Sep 15:00 - 17:30 free of charge
- Kids Playground		- Babysitting	extra fee
- Child Chairs		- Baby High Chairs	
- Baby Carriage		- Family Room	

Activities

- Adult Animation	Daily 10:00 - 20:00	- Evening Shows	Daily 20:00 - 23:00
- Gaming Room	extra fee	- Reading Room	
- Billiard	extra fee	- Darts	free of charge
- Table Tennis	free of charge	- Aquagym	
- Fitness Room	07:00 - 22:00 60 free of charge	- Aerobic	
- Mini Golf		- Boccia	
- Archery		- Yoga	

Locations & Distances

- Locations & Distances

Cities

- City 1:	Chersonissos 1 km 3 min	- City 2:	Malia 6 km 10 min
- City 3:	Heraklion 31 km 30 min		

Recreation Area

- Beach	500 m		

Public Transport

- Public Bus Stop	400 m	- Taxi Stand	300 m

Sport Locations

- Golf Course	10 km	- Water Activities	

Medical Locations

- Hospital	1 km	- Dialysis Station	31 km
- Pharmacy	500 m	- Doctor	1 km
- Dentist	1 km		

Other Locations

- Town Centre	1 km	- Tourist Center	1 km
- Business Centre	1 km	- Restaurants/Bars	300 km
- Disco/Nightlife	300 m	- Supermarket	300 m
- Shopping Center	500 m	- Attraction 1:	Aquarium 15 km
- Attraction 2:	Knossos Palace 33 km	- Attraction 3:	Lassithi Plateau 45 km
- Attraction 4:	Agios Nikolaos 40 km		

Object Information

- Object Information

Property

- Construction Year:	1974	- Last Renovation:	2023 Partial
- No. Buildings:	Valid for Units: RMSPDBSV00, RMSPDB0000, RMSP00GV00, RMPU00SV00, RM0000000P	- No. Main Building:	Valid for Units: RMSPDBSV00, FRSP000000, RMSPDB0000, RMSP00GV00, RMPU00SV00
- Nr. Clădiri anexe:	Valid for Units: FRSD000000, RMSDDB0000, RMSDDBSV00, RMSD00SV00, RMSPDBSV00, FRSP00SV00, FRSDQI0000, FRSP000000, RM00SG0000, RMSPDB0000, FRSPQI0000, RMSD00GV00, RMSP00GV00, FR0000GV00, FS00000000, RMSD00GV0N, RMSP00GV0N, RMSD00SV0N, FR0000GV0N, FRSP00000N, FS0000000N, RMDL00MG00, RMDL00SV00, SUPL00MG00, FRDL00MG00, RM0000000P	- Ground Floor	Valid for Units: FRSD000000
- No. Floors (max):	5	- Total Units/Rooms:	730

Royal and Imperial Belvedere

L. Chersonissou
70 014, Chersonissos, Heraklion,
Greece
Phone: +30 28970 29 471 Fax:
E-mail: reservations@belvedereresort.com
Website: http://www.belvedereresort.com
GIATA: 1285212

Code:	AMTSGR0GU0	Destination:	Crete		
Search Code:	HER0617	Handling:	MTS Incoming Greece -Crete		
Type:	Hotel	Group:			
Class:	Standard	Chain:	Royal and Imperial Belvedere Resort Hotels	Lat:	35.30524430643816
Local Rating:	4 Star			Lng:	25.402590556063835
Featured Rating:	4 Star	Owner:	A.E.T.E. HERSONISSOS SA		

- Total Beds:	800	- Garden	8000 sq km
- Roof Top Terrace	5000 sq km	- Voltage:	220 V

Reception

- Reception	24h Service: Yes	- Languages Spoken	Engleză, Germană, Franceză, Italiană, Rusă, Greacă

Policies

- Check-In Time:	15:00	- Check-Out Time:	11:00
- Payment Type:	Cash, Euro/Master Card, Visa Card	- Pets Allowed:	Yes Dogs Only extra fee 5 kg 1 On Request: Yes
- Groups Allowed:	Yes	- Smoking Allowed:	In Signed Areas

Themes

- Themes

Target Group

- Business People	- Large Groups
- Honeymooners	- Party People

Hotel Type

- Club Hotel	- Family Hotel
- Resort Hotel	

Wellness & Health

- Wellness & Health

Health

- Sauna	extra fee	- Massage	extra fee
- Whirlpool	free of charge	- SPA	extra fee 10:00 - 19:00 May, Jun, Jul, Aug, Sep, Oct

- Antistress Therapy

Beauty & Relaxation

- Relaxation Room	extra fee

Incidents & Errata

Incidents

Restricții - Camera de curățenie	Consequence: limited service frequency Comment: Linen/Towels will not be changed daily
Restricții - Piscine	Consequence: limited service frequency Comment: The use of Indoor Pools is prohibited according to Greek Law
Restricții - Spa	Consequence: limited capacity, some facilities/ activities cannot be offered Comment: The use of Indoor Pools is prohibited according to Greek Law
Restricții - Fitness Center	Consequence: limited capacity, only with pre-reservation Comment: The use of Indoor Pools is prohibited according to Greek Law
Restricții - Kids Club	Consequence: no indoor activities Comment: Indoor Kids Clubs/Playgrounds are prohibited according to Greek Law

Errata

Impozit plătibil la nivel local	type: eco tax Currency: EUR charge cycle: per Room per Night 01.01.2024

Points of interest (Chersonissos)

Main Locations

Additional Airport: Chania Airport (Distance 170.00Km, 145.00min)
Main Airport: Heraklion Airport (Distance 27.00Km, 30.00min)

Royal and Imperial Belvedere

L. Chersonissou
70 014, Chersonissos, Heraklion,
Greece
Phone: +30 28970 29 471 Fax:
E-mail: reservations@belvedereresort.com
Website: http://www.belvedereresort.com
GIATA: 1285212

Code:	AMTSGR0GU0	Destination:	Crete		
Search Code:	HER0617	Handling:	MTS Incoming Greece -Crete		
Type:	Hotel	Group:			
Class:	Standard	Chain:	Royal and Imperial Belvedere Resort Hotels	Lat:	35.30524430643816
Local Rating:	4 Star			Lng:	25.402590556063835
Featured Rating:	4 Star	Owner:	A.E.T.E. HERSONISSOS SA		

Image Route:

http://tkimages.axisdata.net/ImageConverter.php?size=display&height=300&hotel=AMTSGR0GU0&filename=AMTSGR0GU0_1353532.jpg - Hotel
http://tkimages.axisdata.net/ImageConverter.php?size=display&height=300&hotel=AMTSGR0GU0&filename=AMTSGR0GU0_1353528.jpg - Hotel
http://tkimages.axisdata.net/ImageConverter.php?size=display&height=300&hotel=AMTSGR0GU0&filename=AMTSGR0GU0_1353568.jpg - Pool
http://tkimages.axisdata.net/ImageConverter.php?size=display&height=300&hotel=AMTSGR0GU0&filename=AMTSGR0GU0_841778.jpg - Minos Main Restaurant Terrace
http://tkimages.axisdata.net/ImageConverter.php?size=display&height=300&hotel=AMTSGR0GU0&filename=AMTSGR0GU0_1353544.jpg - ARTEMIS SNACK BAR
http://tkimages.axisdata.net/ImageConverter.php?size=display&height=300&hotel=AMTSGR0GU0&filename=AMTSGR0GU0_1353554.jpg - Restaurant
http://tkimages.axisdata.net/ImageConverter.php?size=display&height=300&hotel=AMTSGR0GU0&filename=AMTSGR0GU0_1353548.jpg - Gym
http://tkimages.axisdata.net/ImageConverter.php?size=display&height=300&hotel=AMTSGR0GU0&filename=AMTSGR0GU0_1353558.jpg - MINOS
http://tkimages.axisdata.net/ImageConverter.php?size=display&height=300&hotel=AMTSGR0GU0&filename=AMTSGR0GU0_1353550.jpg - Greek Traditional KAFENEIO
http://tkimages.axisdata.net/ImageConverter.php?size=display&height=300&hotel=AMTSGR0GU0&filename=AMTSGR0GU0_1353570.jpg - Spa and wellness
http://tkimages.axisdata.net/ImageConverter.php?size=display&height=300&hotel=AMTSGR0GU0&filename=AMTSGR0GU0_1340084.jpg - Deluxe FamilyRoom (Mountain or Garden View) _1_opt
http://tkimages.axisdata.net/ImageConverter.php?size=display&height=300&hotel=AMTSGR0GU0&filename=AMTSGR0GU0_1340088.jpg - Deluxe FamilyRoom (Mountain or Garden View) _2_opt
http://tkimages.axisdata.net/ImageConverter.php?size=display&height=300&hotel=AMTSGR0GU0&filename=AMTSGR0GU0_1340094.jpg - Deluxe FamilyRoom (Mountain or Garden View) _4_opt
http://tkimages.axisdata.net/ImageConverter.php?size=display&height=300&hotel=AMTSGR0GU0&filename=AMTSGR0GU0_1340108.jpg - Deluxe FamilyRoom (Mountain or Garden View) _11_op
http://tkimages.axisdata.net/ImageConverter.php?size=display&height=300&hotel=AMTSGR0GU0&filename=AMTSGR0GU0_1340116.jpg - Deluxe Room (SeaView) _1_opt
http://tkimages.axisdata.net/ImageConverter.php?size=display&height=300&hotel=AMTSGR0GU0&filename=AMTSGR0GU0_1340126.jpg - Deluxe Room (SeaView) _7_opt
http://tkimages.axisdata.net/ImageConverter.php?size=display&height=300&hotel=AMTSGR0GU0&filename=AMTSGR0GU0_1340132.jpg - Deluxe Room (SeaView) _8_opt
http://tkimages.axisdata.net/ImageConverter.php?size=display&height=300&hotel=AMTSGR0GU0&filename=AMTSGR0GU0_1340136.jpg - Deluxe Room (SeaView) _3_opt
http://tkimages.axisdata.net/ImageConverter.php?size=display&height=300&hotel=AMTSGR0GU0&filename=AMTSGR0GU0_1340140.jpg - Double Standard Room _1_opt
http://tkimages.axisdata.net/ImageConverter.php?size=display&height=300&hotel=AMTSGR0GU0&filename=AMTSGR0GU0_1340144.jpg - Double Standard Room _2_opt
http://tkimages.axisdata.net/ImageConverter.php?size=display&height=300&hotel=AMTSGR0GU0&filename=AMTSGR0GU0_1340148.jpg - Double Standard Room _4_opt
http://tkimages.axisdata.net/ImageConverter.php?size=display&height=300&hotel=AMTSGR0GU0&filename=AMTSGR0GU0_1340150.jpg - Double Superior Room (SeaView)
http://tkimages.axisdata.net/ImageConverter.php?size=display&height=300&hotel=AMTSGR0GU0&filename=AMTSGR0GU0_1340154.jpg - Double Superior Room (SeaView) _6_opt
http://tkimages.axisdata.net/ImageConverter.php?size=display&height=300&hotel=AMTSGR0GU0&filename=AMTSGR0GU0_1353552.jpg - Pool
http://tkimages.axisdata.net/ImageConverter.php?size=display&height=300&hotel=AMTSGR0GU0&filename=AMTSGR0GU0_1353560.jpg - Playground
http://tkimages.axisdata.net/ImageConverter.php?size=display&height=300&hotel=AMTSGR0GU0&filename=AMTSGR0GU0_1353904.jpg - Dedalos Restaurant
http://tkimages.axisdata.net/ImageConverter.php?size=display&height=300&hotel=AMTSGR0GU0&filename=AMTSGR0GU0_1353566.jpg - Pool
http://tkimages.axisdata.net/ImageConverter.php?size=display&height=300&hotel=AMTSGR0GU0&filename=AMTSGR0GU0_1353572.jpg - Not classified
http://tkimages.axisdata.net/ImageConverter.php?size=display&height=300&hotel=AMTSGR0GU0&filename=AMTSGR0GU0_1353910.jpg - Main Restaurant
http://tkimages.axisdata.net/ImageConverter.php?size=display&height=300&hotel=AMTSGR0GU0&filename=AMTSGR0GU0_1353914.jpg - Poseidon BAR