Accommodation Fact Sheet

Silva Beach

L. Chersonissou
70 014, Chersonissos, Heraklion,
Greece
Phone: +30 28970 22 850 Fax: +30 28970 21 404
E-mail: silva@hersotels.gr
Website: www.hersotels.gr
GIATA: 852

Code: AMTSGR0GUG
Search Code: HER0621
Type: Hotel
Class: Standard
Local Rating: 4 Star
Featured Rating: 4 Star

Destination: Crete
Handling: MTS Incoming Greece -Crete
Group:
Chain: Hersotels
Owner: INVESTORS SA

Lat: 35.31191642884603
Lng: 25.39947971023598

Photo Gallery



Hotel



Hotel



Pool

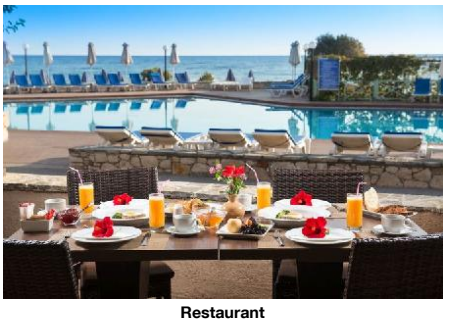

Restaurant



fruits -buffet

Descriptions

Descriere generală
Hotelul Silva Beach, care este deosebit de popular printre cei aflați în luna de miere, este la doar aprox. 150 m de cele mai apropiate baruri și restaurante. Cea mai apropiată plajă, o plajă cu nisip/ pietriș se află la doar câțiva metri distanță. Pe plajă sunt disponibile șezlonguri gratuite. Centrul turistic al stațiunii se află la doar câțiva metri de distanța. Orașul Hersonissos este la doar câteva minute de mers pe jos (Heraklion cca. 28 km). Chiar lângă hotel este un supermarket. O discotecă aflată la aprox. 400 m vă invită la dans. De asemenea, la cca. 28 km de hotel este un cinematograf. Există posibilitatea de a închiria mașini și motociclete. De asemenea, aveți în apropiere o stație de autobuz (cca. 200 m) și o stație de taxi (cca. 30 m) cea ce vă garantează mobilitatea în oraș. Pentru îngrijiri medicale în caz de urgență, există un spital la cca. 28 km distanță. Aeroportul (HER) se află la aprox. 27 km. Un serviciu de transfer (contra cost) face legătura între hotel și aeroport. Un alt aeroport (CHQ) este la cca. 170 km.

Facilități
Resortul dispune de 2 etaje și peste 312 camere repartizate între o clădire principală și un total de 13 clădiri secundare. Acesta oferă oaspeților săi recepție (check-in de la 15:00, check out până la 12:00), lobby cu bar, aer condiționat, seif (contra cost), parcare (gratuită), sistem securizat de intrare și birou de schimb valutar. O masă savuroasă va aștepta la unul dintre cele 3 restaurante a hotelului. Accesul la internet WiFi este disponibil gratuit pentru oaspeții hotelului. Pentru evenimente de afaceri, hotelul oferă o zonă de conferințe cu un total de 150 de locuri și cu acces la internet. Pentru oaspeții care depind de un scaun cu rotile, hotelul oferă băi parțial accesibile pentru scaune cu rotile. Serviciul de menaj și serviciul de concierge sunt gratuite. Room service, spălătorie, călcat și serviciul medical sunt disponibile la un cost suplimentar.

Piscină
În grădinile acestui hotelul decorat în stil tradițional există 2 piscine cu apă sărată și apă dulce precum și o piscină pentru copii (deschise din aprilie până în octombrie). Acolo sunt disponibile gratuit șezlonguri și umbrele de soare. Un bar lângă piscină oferă oaspeților băuturi răcoritoare (deschis între orele 10:00 - 00:00).

Catering
Mic dejun (între orele 07:00 - 10:00) bufet suedez. All Inclusive: micul dejun, prânzul și cina. Micul dejun, prânzul și cina pot fi servite numai în anumite restaurante. Sunt disponibile și meniuri pentru copii. Cocktailuri. Băutură de bun venit, băuturi răcoritoare (10:00 - 23:00), cafea și ceai (16:00 - 18:00), prăjituri și produse de patiserie (16:00 - 18:00), aperitive (16:00 - 18:00), bere (10:00 - 23:00), vin (10:00 - 23:00), băuturi alcoolice naționale (10:00 - 23:00), anumite băuturi alcoolice importate (între orele 10:00 - 23:00, limitate) și internet gratuit. All Inclusive Plus: Băutură de bun venit și internet gratuit.

Sport/Leisure
Oferte pentru sport și divertisment: Volei pe plajă, aerobic, darts (gratuit), biliard (contra cost), fitness, tenis de masă (gratuit), Pilates și tenis (gratuit, la cca. 50 m distanță). La cca. 8 km de hotel este un teren de golf. Există serviciu de închiriere de biciclete. Oferte de wellness: Zonă de spa, saună, jacuzzi și masaje contra cost. Divertisment pentru adulți: program de animație cu spectacole de seară și muzică live. Îngrijirea copiilor: babysitting (contra cost).

Informații suplimentare
Pentru anumite facilități sau activități se pot aplica taxe suplimentare. Unele servicii depind de anotimp și de condițiile climatice locale. Limbi de serviciu: engleză, germană, franceză, italiană, rusă și greacă. Carduri de credit: Visa, Euro/MasterCard și American Express.

2 Zimmer Annex Familienzimmer:
Dotate cu pat pentru bebeluși (gratuit), încălzire reglabilă individual, ceainic (gratuit) și balcon sau terasă aer condiționat reglabil individual. Prosoapele se schimbă zilnic. Dimensiune: 39 m².

Annex Zimmer (Economy):
Dotate cu pat pentru bebeluși (gratuit), încălzire reglabilă individual, ceainic (gratuit), balcon sau terasă și TV cu ecran plat prin satelit precum și aer condiționat reglabil individual. Prosoapele se schimbă zilnic. Dimensiune: 39 m².

Doppel Standard Zimmer (Gartenblick):
Dotate cu pat dublu sau pat twin, o canapea extensibilă ca pat suplimentar, pat pentru bebeluși (gratuit), încălzire reglabilă individual, ceainic (gratuit), balcon sau terasă, acces la internet (posibil contra cost), seif (contra cost) și TV cu ecran plat prin satelit precum și aer condiționat reglabil individual. Baie cu duș. Prosoapele se schimbă zilnic. Dimensiune: 23 m².

Doppel Standard Zimmer (Seitlicher Meerblick):
Dotate cu pat dublu sau pat twin, o canapea extensibilă ca pat suplimentar, pat pentru bebeluși (gratuit), încălzire reglabilă individual, ceainic (gratuit), balcon sau terasă, acces la internet (posibil contra cost), seif (contra cost) și TV cu ecran plat prin satelit precum și aer condiționat reglabil individual. Baie cu cadă și duș. Prosoapele se schimbă zilnic. Dimensiune: 23 m².

Einzelbelegung Standard Zimmer (Gartenblick):
Cameră cu pat dublu sau pat twin, pat pentru bebeluși (gratuit), încălzire reglabilă individual, ceainic (gratuit), balcon sau terasă, acces la internet (posibil contra cost), seif (contra cost) și TV cu ecran plat prin satelit precum și aer condiționat reglabil individual. Baie cu duș. Prosoapele se schimbă zilnic. Dimensiune: 23 m².

1 Schlafzimmer Suite:
Dotate cu living, încălzire reglabilă individual și balcon sau terasă aer condiționat reglabil individual. Prosoapele se schimbă zilnic.

Service Units

RMSDDBLS00 - Dublu Standard Cameră (LateralSeaView)

Room Amenities
- Bottle of Water free of charge
- Air-Conditioning

Accommodation Fact Sheet

Silva Beach

L. Chersonissou
70 014, Chersonissos, Heraklion,
Greece
Phone: +30 28970 22 850 Fax: +30 28970 21 404
E-mail: silva@hersotels.gr
Website: www.hersotels.gr
GIATA: 852

Code: AMTSGR0GUG
Search Code: HER0621
Type: Hotel
Class: Standard
Local Rating: 4 Star
Featured Rating: 4 Star

Destination: Crete
Handling: MTS Incoming Greece -Crete
Group:
Chain: Hersotels
Owner: INVESTORS SA

Lat: 35.31191642884603
Lng: 25.39947971023598



Double Standard Room (SeaView)



Double Standard Room (LateralSeaView)



2 Rooms Annex FamilyRoom



2 Rooms Annex FamilyRoom

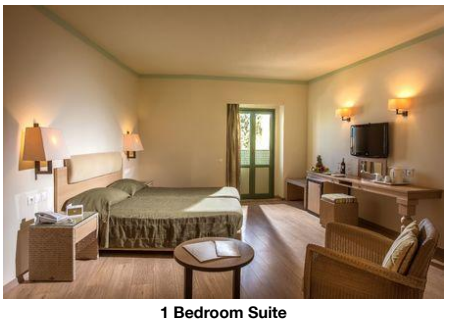

1 Bedroom Suite

- Heating
- Internet
- Phone
- Mini Fridge
- Hairdryer
- TV
- Safe
- DVD Player
- Kettle Tea-Coffee
- Bath Towels — Daily, free of charge

Room Facilities
- Balcony
- Balcony or Terrace
- Bathtub
- Bathtub or Shower
- No.Bathrooms:
- Baby Cot
- Additional Beds
- Beach Towel — free of charge
- Terrace
- Bathroom
- Shower
- Double Bed
- Twin Bed
- Room Size

FRAXR20000 - 2 camere Annex FamilyRoom

Room Amenities
- Bottle of Water — free of charge
- Heating
- Kettle Tea-Coffee
- Bath Towels — Daily, free of charge
- Air-Conditioning

Room Facilities
- Balcony or Terrace
- Bathtub or Shower
- Baby Cot
- Room Size
- Bathroom
- Beach Towel — free of charge

RMAX00000E - Annex Cameră (Economie)

Room Amenities
- Bottle of Water — free of charge
- Heating
- Mini Fridge
- Bath Towels — Daily, free of charge
- Air-Conditioning
- TV
- Kettle Tea-Coffee

Room Facilities
- Balcony or Terrace
- Bathtub or Shower
- No.Bathrooms:
- Baby Cot
- Room Size
- Room Size
- Bathroom
- Beach Towel — free of charge

SU00T10000 - 1 dormitor Suite

Room Amenities
- Bottle of Water — free of charge
- Heating
- Bath Towels — Daily, free of charge
- Air-Conditioning

Room Facilities
- Balcony or Terrace
- Bathtub or Shower
- Beach Towel — free of charge
- Living Room

RMSDINGV00 - SingleUse Standard Cameră (GardenView)

Room Amenities
- Bottle of Water — free of charge
- Heating
- Internet
- Phone
- Mini Fridge
- Hairdryer
- Air-Conditioning
- TV
- Safe
- DVD Player
- Kettle Tea-Coffee
- Bath Towels — Daily, free of charge

Room Facilities
- Balcony
- Balcony or Terrace
- Shower
- Bathtub or Shower
- No.Bathrooms:
- Baby Cot
- Room Size
- Beach Towel — free of charge
- Terrace
- Bathroom
- Double Bed
- Twin Bed

RMSDDBGV00 - Dublu Standard Cameră (GardenView)

Room Amenities
- Bottle of Water — free of charge
- Heating
- Air-Conditioning
- TV

Silva Beach

L. Chersonissou
70 014, Chersonissos, Heraklion,
Greece
Phone: +30 28970 22 850 Fax: +30 28970 21 404
E-mail: silva@hersotels.gr
Website: www.hersotels.gr
GIATA: 852

Code: AMTSGR0GUG
Search Code: HER0621
Type: Hotel
Class: Standard
Local Rating: 4 Star
Featured Rating: 4 Star

Destination: Crete
Handling: MTS Incoming Greece -Crete
Group:
Chain: Hersotels
Owner: INVESTORS SA

Lat: 35.31191642884603
Lng: 25.39947971023598



1 Bedroom Suite

- Internet		- Safe	
- Phone		- DVD Player	
- Mini Fridge		- Kettle Tea-Coffee	
- Hairdryer		- Bath Towels	Daily free of charge
Room Facilities			
- Balcony		- Terrace	
- Balcony or Terrace		- Bathroom	
- Shower			
- Bathtub or Shower			
- No.Bathrooms:		- Double Bed	
- Baby Cot		- Twin Bed	
- Additional Beds		- Room Size	
- Beach Towel	free of charge		

Board & Mealplan

All-Inclusive			
- Includes Breakfast	where: only in selected restaurant or bar	- Includes Lunch	where: only in selected restaurant or bar
- Includes Dinner	where: only in selected restaurant or bar	- Child Menu	
- Snacks	Service Hours: 16:00 - 18:00	- Cake & Pastries	Service Hours: 16:00 - 18:00
- Coffee & Tea	Service Hours: 16:00 - 18:00	- Softdrinks	Service Hours: 10:00 - 23:00
- Wine	Service Hours: 10:00 - 23:00	- Beer	Service Hours: 10:00 - 23:00
- Cocktails	Service Hours: 10:00 - 23:00	- Local Spirits	Service Hours: 10:00 - 23:00
- Imported Spirits	limit: limited where: all restaurants Service Hours: 10:00 - 23:00	- Welcome Drink	
- Free Internet			
All-Inclusive Plus			
- Welcome Drink		- Free Internet	

Facts

General Facilties

- Reception

Honeymooners

- King Size Bed		- Flowers in Room	
- Champagne in Room		- Sparkling Wine in Room	
- Fruit Basket in Room		- Bottle of Wine in Room	
- Romantic Room Location and Views		- Romantic Mood	
- Romantic Room Decoration		- Romantic Bath	
- Romantic Dining		- Honeymooners Discounts & Packages	
- Wedding Packages		- Personalized Items	

Agri-Tourism

- Plants and Gardens		- Activități rurale	

Sports

- Sports			
Tennis			
- Tennis Court	free of charge 1 Hard	- Tennis School	extra fee
- Rental Service			
Other Sports			
- Beachvolleyball			

Bathing Facilities

- Bathing Facilities			
Swimming Pool			
- Outdoor Pool	2 Freshwater, Saltwater Apr Oct	- Sunshades at Pool	free of charge
- Sunbeds at Pool	free of charge	- Towels at Pool	free of charge but w. deposit
- Sun Terrace			
Beach			
- Beach Type:	sand, gravel	- Route to Beach:	footpath
- Public Beach		- Sunbeds on Beach	free of charge
- Towels on Beach	free of charge but w. deposit		

Business & Congress

- Business & Congress			
General Facilities			
- Conference Room	1	- Reception Desk	

Silva Beach

L. Chersonissou
70 014, Chersonissos, Heraklion,
Greece
Phone: +30 28970 22 850 Fax: +30 28970 21 404
E-mail: silva@hersotels.gr
Website: www.hersotels.gr
GIATA: 852

Code:	AMTSGR0GUG	Destination:	Crete		
Search Code:	HER0621	Handling:	MTS Incoming Greece -Crete		
Type:	Hotel	Group:			
Class:	Standard	Chain:	Hersotels		
Local Rating:	4 Star	Owner:	INVESTORS SA	Lat:	35.31191642884603
Featured Rating:	4 Star			Lng:	25.39947971023598

	180 sq m		
- Tables			
Seatings			
- No. of Seats:	150	- Chairs w. Arms	extra fee
			80
- Boardroom Style	extra fee	- Classroom Style	extra fee
	100		200
- Reception Style	extra fee	- Theatre Style	extra fee
	150		
Technical Equipment			
- Internet Access		- Video Beamer	
- Overhead Projector		- Printer	Color
- Fax			
Services			
- Catering Service		- Secretary Service	
- Photographer			

Disability Friendly

- Disability Friendly			
Entrance			
- Door Type	Automatic, Sliding	- Door Width	220 cm
Rooms w. Disabled Facilities			
- No. of Rooms	2	- Door Width	80 cm
- Light Switch Next To Bed			
Bathroom			
- Shower/Tub	Free Standing Seat	- Wheelchair Suitable	
- WC Height	45 cm	- Sink Height	60 cm

Environmental Commitment

- Environmental Commitment			
Hotel			
- Environmental Certification	ISO 14001	- Bio Packaging	Recycled Paper, Paper cups, Cardboard, Paper straws
- Building Design	Natural materials	- Charging point for electric vehicles	
- Conservation for maintenance		- Double-glazing on windows	
- Energy Conservation		- Free of Plastics	
- Fresh-Air Exchange System		- Green Energy	Solar panels
- Hotel Recycle Bins		- LED Lighting	
- Organic Materials	Towels	- Selective waste collection	
- Water Conservation			
Room			
- Bulk Soap, Shampoo, Lotion Dispensers		- Environmental Cleaning	
- Organic Cotton Towels and Linens		- Towel Re-use Program	
- Sheet Re-use Program			
Food&Beverage			
- Durable Service Items		- Food Waste Prevention Program	
- Local and Seasonal Foods		- Full Vegan Menu Option	

Food & Beverage

- Food & Beverage			
Dining Room			
- Air-Conditioning		- Smoking Allowed:	No
Restaurants			
- No. of Restaurants:	3	- Main Restaurant:	Buffet
- International Restaurant		- Italian Restaurant	
Bars			
- No. of Bars:	3	- Lobby Bar	
- Pool Bar	10:00 - 00:00	- Beach Bar	
Beverage			
- Water & Softdrinks		- Coffee & Tea	
- Beer		- Wine	
- National Spirits		- International Spirits	10:00 - 23:00
Special Food & Beverage			
- Vegetarian Food		- Gluten Free Food	
Breakfast			
- Breakfast Type:	Breakfast Buffet		
	07:00 - 10:00		
Lunch			
- Main Course	Buffet	- Starters	Buffet
	12:30 - 14:30		
- Salads	Buffet	- Dessert	Buffet
Dinner			
- Main Course	Buffet	- Starters	Buffet
	19:00 - 21:30		
- Salads	Buffet	- Dessert	Buffet
- Dress Code			

Accommodation Fact Sheet

Silva Beach

L. Chersonissou
70 014, Chersonissos, Heraklion,
Greece
Phone: +30 28970 22 850 Fax: +30 28970 21 404
E-mail: silva@hersotels.gr
Website: www.hersotels.gr
GIATA: 852

Code:	AMTSGR0GUG	Destination:	Crete		
Search Code:	HER0621	Handling:	MTS Incoming Greece -Crete		
Type:	Hotel	Group:			
Class:	Standard	Chain:	Hersotels		
Local Rating:	4 Star	Owner:	INVESTORS SA	Lat:	35.31191642884603
Featured Rating:	4 Star			Lng:	25.39947971023598

Hotel Facilities

- Hotel Facilities

General Facilties

- Lobby		- Air-Conditioning	Central Apr Oct
- Lounge		- TV Lounge	Flat Screen
- Shower Room			

Guest Amenities

- Internet	Wi-Fi/HotSpots (free)	- Room Service	extra fee 07:00 - 23:00
- Luggage Storage		- Schimb valutar	
- Hotel Safe	extra fee	- Laundry Service	extra fee
- Laundry Room/ WasherDryer	extra fee	- Ironing Service	extra fee
- Medical Service	Daily extra fee 24h Service	- Wake Up Calls	
- Concierge	free of charge	- Maid Service/ Housekeeping	free of charge Daily
- Secure Entry System			

Parking Facilities

- Car Park	free of charge		

Shuttle Services

- Shuttle to the Airport	extra fee Private Ground Transfer		

Rentals

- Bike Rental	extra fee	- Motorbike Rental	
- Car Rental			

Leisure Facilities

- Leisure Facilities

Family Facilities

- Child Pool		- Babysitting	extra fee
- Child Chairs		- Baby High Chairs	
- Family Room			

Activities

- Adult Animation	Daily May Oct 10:00 - 18:00 May Oct	- Evening Social	Softdrink, Beer, Wine, Appetizers
- Evening Shows	4 x Week May Oct 20:30 - 23:00 May Oct	- Live Music	2 x Week May Oct 21.00-23.00
- Billiard	extra fee	- Darts	free of charge
- Table Tennis	free of charge	- Fitness Room	extra fee
- Aerobic		- Boccia	
- Archery		- Pilates	

Locations & Distances

- Locations & Distances

Cities

- City 1:	Hersonissos 50 m	- City 2:	Heraklion 28 km 30 min

Recreation Area

- Beach	Hersonissos 50 m	- Sea	Silva Beach 50 m

Public Transport

- Public Bus Stop	200 m	- Taxi Stand	30 m
- Highway	1 km		

Sport Locations

- Golf Course	8 km	- Tennis Court	50 m

Medical Locations

- Hospital	28 km	- Pharmacy	20 m
- Dentist	650 m		

Other Locations

- Town Centre	150 m	- Tourist Center	150 m
- Restaurants/Bars	150 m	- Disco/Nightlife	400 m
- Cinema	28 km	- Supermarket	50 m

Object Information

- Object Information

Property

- Construction Year:	1986	- Last Renovation:	2010 Partial
- No. Buildings:	14	- No. Main Building:	Valid for Units: RMSDDBGV00, RMSDDBLS00, SUSD0000A0, RMSDINGV00, FRAXR20000

Silva Beach

L. Chersonissou
70 014, Chersonissos, Heraklion,
Greece
Phone: +30 28970 22 850 Fax: +30 28970 21 404
E-mail: silva@hersotels.gr
Website: www.hersotels.gr
GIATA: 852

Code:	AMTSGR0GUG	Destination:	Crete		
Search Code:	HER0621	Handling:	MTS Incoming Greece -Crete		
Type:	Hotel	Group:			
Class:	Standard	Chain:	Hersotels		
Local Rating:	4 Star	Owner:	INVESTORS SA	Lat:	35.31191642884603
Featured Rating:	4 Star			Lng:	25.39947971023598

- Nr. Clădiri anexe:	Valid for Units: RMSDDBGV00, RMSDDBLS00, RMSDINGV00, FRAXR20000	- Ground Floor	Valid for Units: RMSDDBLS00, SUSD0000A0, RMSDINGV00, RMAX00000E, FRAXR20000
- No. Floors (max):	2	- Total Units/Rooms:	312
- Architectural Style:	traditional	- Voltage:	220 V
Reception			
- Reception	24h Service: Yes	- Languages Spoken	Engleză, Germană, Franceză, Italiană, Rusă, Greacă
Policies			
- Check-In Time:	15:00	- Check-Out Time:	12:00
- Payment Type:	American Express, Euro/ Master Card, Visa Card	- Pets Allowed:	No On Request: Yes
- Groups Allowed:	Yes	- Hen/Stag Parties:	Yes
- Smoking Allowed:	In Signed Areas No		

Themes

- Themes

Target Group

- Business People	- Large Groups
- Honeymooners	- Party People

Hotel Type

- Charming Hotel	- City Hotel
- Family Hotel	- Resort Hotel
- Sustainable Conscious	

Wellness & Health

- Wellness & Health

Health

- Sauna	extra fee	- Massage	extra fee
- Whirlpool	extra fee	- SPA	extra fee 10:00 - 18:00 Apr, May, Jun, Jul, Aug, Sep, Oct

Incidents & Errata

Incidents

Restricții - Camera de curățenie	Consequence: limited service frequency Comment: Linen/Towels will not be changed daily
Restricții - Spa	Consequence: limited capacity, some facilities/ activities cannot be offered Comment: The use of Indoor Pools is prohibited according to Greek Law
Restricții - Fitness Center	Consequence: limited capacity, only with pre-reservation Comment: The use of Indoor Pools is prohibited according to Greek Law

Errata

Impozit plătibil la nivel local	type: eco tax Currency: EUR charge cycle: per Room per Night 01.01.2024

Points of interest (Chersonissos)

Main Locations

Additional Airport: Chania Airport (Distance 170.00Km, 145.00min)
Main Airport: Heraklion Airport (Distance 27.00Km, 30.00min)

Accommodation Stock Sheet

Silva Beach

L. Chersonissou
70 014, Chersonissos, Heraklion,
Greece
Phone: +30 28970 22 850 Fax: +30 28970 21 404
E-mail: silva@hersotels.gr
Website: www.hersotels.gr
GIATA: 852

Code:	AMTSGR0GUG	Destination:	Crete		
Search Code:	HER0621	Handling:	MTS Incoming Greece -Crete		
Type:	Hotel	Group:			
Class:	Standard	Chain:	Hersotels		
Local Rating:	4 Star	Owner:	INVESTORS SA	Lat:	35.31191642884603
Featured Rating:	4 Star			Lng:	25.39947971023598

Image Route:

http://tkimages.axisdata.net/ImageConverter.php?size=display&height=300&hotel=AMTSGR0GUG&filename=JFS_1057.jpg - Hotel
http://tkimages.axisdata.net/ImageConverter.php?size=display&height=300&hotel=AMTSGR0GUG&filename=Panorama2.jpg - Hotel
http://tkimages.axisdata.net/ImageConverter.php?size=display&height=300&hotel=AMTSGR0GUG&filename=JFS_6651.jpg - Pool
http://tkimages.axisdata.net/ImageConverter.php?size=display&height=300&hotel=AMTSGR0GUG&filename=JFS_6725.jpg - Restaurant
http://tkimages.axisdata.net/ImageConverter.php?size=display&height=300&hotel=AMTSGR0GUG&filename=JFS_8664.jpg - fruits -buffet
http://tkimages.axisdata.net/ImageConverter.php?size=display&height=300&hotel=AMTSGR0GUG&filename=AMTSGR0GUG_740876.jpg - Double Standard Room (SeaView)
http://tkimages.axisdata.net/ImageConverter.php?size=display&height=300&hotel=AMTSGR0GUG&filename=AMTSGR0GUG_1331266.jpeg - Double Standard Room (LateralSeaView)
http://tkimages.axisdata.net/ImageConverter.php?size=display&height=300&hotel=AMTSGR0GUG&filename=AMTSGR0GUG_1331270.jpeg - 2 Rooms Annex FamilyRoom
http://tkimages.axisdata.net/ImageConverter.php?size=display&height=300&hotel=AMTSGR0GUG&filename=AMTSGR0GUG_1331272.jpeg - 2 Rooms Annex FamilyRoom
http://tkimages.axisdata.net/ImageConverter.php?size=display&height=300&hotel=AMTSGR0GUG&filename=AMTSGR0GUG_1331274.jpeg - 1 Bedroom Suite
http://tkimages.axisdata.net/ImageConverter.php?size=display&height=300&hotel=AMTSGR0GUG&filename=AMTSGR0GUG_1331276.jpeg - 1 Bedroom Suite