Accommodation Fact Sheet

Thalia Deco Hotel

El. Venizelou 176
700 14, Chersonissos, Heraklion,
Greece
Phone: +30 28160 07 242 Fax: +30 28970 22 190
E-mail: info@thaliadecohotel.gr
Website: http://www.thaliahotel.gr
GIATA: 22656

Code: AMTSGR1D8Y
Search Code: HER0639
Type: Hotel
Class: Standard
Local Rating: 3 Star
Featured Rating: 3 Star

Destination: Crete
Handling: MTS Incoming Greece -Crete
Group:
Chain: Medhotels
Owner: EMMANOUEL EVAG. MOUNTRAKIS SA

Lat: 35.31202049292085
Lng: 25.397410161650637

Photo Gallery



Hotel



Lobby



Lobby



Bar



Gym

Descriptions

Descriere generală
Hotelul Thalia Deco Hotel, care este deosebit de popular printre cei aflați în luna de miere, este situat in Chersonissos, la cca. 90 m de o plajă cu pietriș. Pe plajă sunt disponibile șezlonguri și umbrele de soare la un cost suplimentar. Centrul turistic al stațiunii se află la aprox. 1 km. Orașul Chersonissos este la doar câteva minute de mers pe jos (Koutouloufari cca. 1 km, Heraklion cca. 29 km). Cele mai apropiate magazine sunt chiar lângă hotel, aici există și un supermarket. La cele mai apropiate baruri și restaurante se poate ajunge, de asemenea, într-un timp foarte scurt. O discotecă aflată la aprox. 1 km vă invită la dans. Alte facilități de divertisment cum ar fi un cinematograf și un teatru se află la aprox. 2 km. Următoarele atracții pot fi accesate de la hotel: Malia Palace (cca. 10 km), Aquarium (cca. 15 km), Knossos Palace (cca. 30 km), Lassithi Plateau (cca. 35 km) și Lychnostatis (cca. 800 m). Aveți la dispoziție o stație de autobuz (cca. 20 m) și o stație de taxi (cca. 50 m) cea ce vă garantează mobilitatea în oraș. Pentru îngrijiri medicale în caz de urgență, există un spital la cca. 27 km distanță. Aeroportul (CHQ) se află la aprox. 170 km. Un serviciu de transfer (contra cost) face legătura între hotel și aeroport. Un alt aeroport (HER) este la cca. 27 km.

Facilități
Resortul dispune de 3 etaje și peste 49 camere. Acesta oferă oaspeților săi recepție (check-in de la 15:00, check out până la 11:00), lobby cu bar, lift, aer condiționat, seif (contra cost), minimarket, alte magazine, parcare (gratuită) și sistem securizat de intrare. Pentru a servi masa vă stau la dispoziție un restaurant. Accesul la internet WiFi este disponibil gratuit pentru oaspeții hotelului. Serviciul de menaj este gratuit. Spălătorie și călcat sunt disponibile la un cost suplimentar.

Piscină
Zona exterioară a hotelului include o piscină cu apă dulce (deschisă din iunie până în octombrie). Acolo sunt disponibile gratuit șezlonguri și umbrele de soare.

Catering
Mic dejun (între orele 07:30 - 09:30) bufet suedez. Demipensiunea include micul dejun și cina.

Sport/Leisure
Oferte pentru sport și divertisment: Fitness. La cca. 500 m de hotel, sunt oferite sporturi nautice (unele de către furnizori locali). La cca. 8 km de hotel este un teren de golf. Oferte de wellness: Masaje contra cost.

Informații suplimentare
Pentru anumite facilități sau activități se pot aplica taxe suplimentare. Unele servicii depind de anotimp și de condițiile climatice locale. Limbi de serviciu: engleză, germană, franceză, italiană, rusă și greacă. Carduri de credit: Visa și Euro/MasterCard.

2 Zimmer mit Verbindungstür Familienzimmer:
Dotate cu pat single, pat pentru bebeluși (gratuit), pardoseală cu gresie, ceainic (gratuit), balcon sau terasă, acces la internet (gratuit), seif (contra cost), aparat de cafea cu capsule (gratuit) și TV prin cablu/satelit precum și aer condiționat reglabil individual. Baie cu duș. Prosoapele și lenjeria de pat se schimbă de 3 ori pe săptămână.

Vierer Familienzimmer:
Cameră cu pat single, pat pentru bebeluși (gratuit), pardoseală cu gresie, balcon sau terasă și seif (contra cost).

Dreifach Standard Familienzimmer:
Cameră cu pat single, pat pentru bebeluși (gratuit), pardoseală cu gresie, balcon sau terasă și seif (contra cost).

2 Zimmer mit Verbindungstür Zimmer:
Dotate cu pat single, pat pentru bebeluși (gratuit), pardoseală cu gresie, balcon sau terasă și seif (contra cost).

Vierer Zimmer:
Dotate cu pat single, pat pentru bebeluși (gratuit), pardoseală cu gresie, balcon sau terasă și seif (contra cost).

Standard Zimmer:
Cameră cu pat twin sau pat single, pat pentru bebeluși (gratuit), pardoseală cu gresie, jacuzzi, ceainic (gratuit), balcon sau terasă, acces la internet (gratuit), seif (contra cost), aparat de cafea cu capsule (gratuit) și TV prin cablu/satelit precum și aer condiționat reglabil individual. Baie cu duș. Prosoapele și lenjeria de pat se schimbă de 3 ori pe săptămână.

2 Zimmer mit Verbindungstür Standard Zimmer:
Cameră cu pat single, pat pentru bebeluși (gratuit), pardoseală cu gresie, balcon sau terasă și seif (contra cost).

Einzelbelegung Standard Zimmer:
Cameră cu pat dublu sau pat single, pat pentru bebeluși (gratuit), pardoseală cu gresie, ceainic (gratuit), balcon sau terasă, acces la internet (gratuit), seif (contra cost), aparat de cafea cu capsule (gratuit) și TV prin cablu/satelit precum și aer condiționat reglabil individual. Baie cu duș. Prosoapele și lenjeria de pat se schimbă de 3 ori pe săptămână. Dimensiune: 16 - 18 m².

Vierer Standard Zimmer:
Dotate cu pat single, pat pentru bebeluși (gratuit), pardoseală cu gresie, balcon sau terasă și seif (contra cost).

Dreifach Standard Zimmer:
Cameră cu pat single, pat pentru bebeluși (gratuit), pardoseală cu gresie, balcon sau terasă și seif (contra cost).

Vierer Superior Zimmer:
Cameră cu pat dublu sau pat single, pat pentru bebeluși (gratuit), pardoseală cu gresie, ceainic (gratuit), balcon sau terasă, acces la internet (gratuit), seif (contra cost), aparat de cafea cu capsule (gratuit) și TV prin cablu/satelit precum și aer condiționat reglabil individual. Baie cu duș. Prosoapele și lenjeria de pat se schimbă de 3 ori pe săptămână. Dimensiune: 20 - 22 m².

Accommodation Fact Sheet

Thalia Deco Hotel

El. Venizelou 176
700 14, Chersonissos, Heraklion,
Greece
Phone: +30 28160 07 242 Fax: +30 28970 22 190
E-mail: info@thaliadecohotel.gr
Website: http://www.thaliahotel.gr
GIATA: 22656

Code: AMTSGR1D8Y
Search Code: HER0639
Type: Hotel
Class: Standard
Local Rating: 3 Star
Featured Rating: 3 Star

Destination: Crete
Handling: MTS Incoming Greece -Crete
Group:
Chain: Medhotels
Owner: EMMANOUEL EVAG. MOUNTRAKIS SA

Lat: 35.31202049292085
Lng: 25.397410161650637



Room



Room

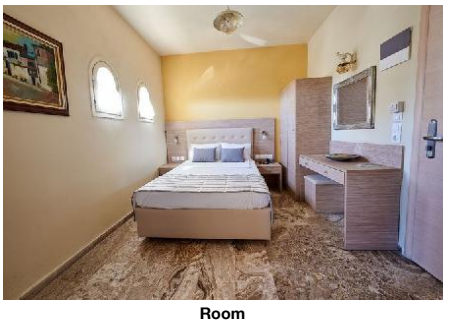

Room



Room



Room

Dreifach Superior Zimmer:
Dotate cu pat twin sau pat single, pat pentru bebeluși (gratuit), pardoseală cu gresie, ceainic (gratuit), balcon sau terasă, acces la internet (gratuit), seif (contra cost), aparat de cafea cu capsule (gratuit) și TV prin cablu/satelit precum și aer condiționat reglabil individual. Baie cu duș. Prosoapele și lenjeria de pat se schimbă de 3 ori pe săptămână. Dimensiune: 20 - 21 m².

Vierer Suite:
Dotate cu pat twin sau pat single, pat pentru bebeluși (gratuit), pardoseală cu gresie, ceainic (gratuit), balcon sau terasă, acces la internet (gratuit), seif (contra cost), aparat de cafea cu capsule (gratuit) și TV prin cablu/satelit precum și aer condiționat reglabil individual. Baie cu duș. Prosoapele și lenjeria de pat se schimbă de 3 ori pe săptămână. Dimensiune: 28 - 30 m².

Dreifach Suite:
Cameră cu pat twin sau pat single, pat pentru bebeluși (gratuit), pardoseală cu gresie, ceainic (gratuit), balcon sau terasă, acces la internet (gratuit), seif (contra cost), aparat de cafea cu capsule (gratuit) și TV prin cablu/satelit precum și aer condiționat reglabil individual. Baie cu duș. Prosoapele și lenjeria de pat se schimbă de 3 ori pe săptămână. Dimensiune: 31 - 33 m².

Service Units

RMSD000000 - Standard Cameră

Room Amenities

- Bottle of Water	free of charge	- Air-Conditioning	
- TV		- Internet	
- Safe	extra fee	- Phone	
- Mini Fridge		- Kettle Tea-Coffee	
- Bed Linen		- Capsule Coffee Machine	
- Desktop		- Hairdryer	
- Bath Towels			

Room Facilities

- Balcony		- Balcony or Terrace	
- Bathroom		- Shower	
- No.Bathrooms:			
- Baby Cot	free of charge	- Twin Bed	
- Single Bed		- Additional Beds	1
- Jacuzzi			
- Early Check-In Time:			
- Late Check-Out Time:		- Floor-Type	Tiled
- Welcome Drink	Softdrinks free of charge	- Beach Towel	free of charge

RM00CR0000 - 2 camere de legătură Cameră

Room Amenities

- Bottle of Water	free of charge		
- Safe	extra fee		

Room Facilities

- Balcony or Terrace			
- Baby Cot	free of charge		
- Single Bed		- Additional Beds	1
- Floor-Type	Tiled		
- Welcome Drink	Softdrinks free of charge	- Beach Towel	free of charge

(Connecting rooms for 4 pax)

RMSDTP0000 - Triplu Standard Cameră

Room Amenities

- Bottle of Water	free of charge		
- Safe	extra fee		

Room Facilities

- Balcony or Terrace			
- Baby Cot	free of charge		
- Single Bed		- Additional Beds	1
- Floor-Type	Tiled		
- Welcome Drink	Softdrinks free of charge	- Beach Towel	free of charge

SU00QU0000 - Quadruplu Suite

Room Amenities

- Bottle of Water	free of charge	- Air-Conditioning	
- TV		- Internet	
- Safe	extra fee	- Phone	
- Mini Fridge		- Kettle Tea-Coffee	
- Bed Linen		- Capsule Coffee Machine	
- Desktop		- Hairdryer	
- Bath Towels			

Room Facilities

- Balcony		- Balcony or Terrace	

Accommodation Fact Sheet

Thalia Deco Hotel

El. Venizelou 176
700 14, Chersonissos, Heraklion,
Greece
Phone: +30 28160 07 242 Fax: +30 28970 22 190
E-mail: info@thaliadecohotel.gr
Website: http://www.thaliahotel.gr
GIATA: 22656

Code: AMTSGR1D8Y
Search Code: HER0639
Type: Hotel
Class: Standard
Local Rating: 3 Star
Featured Rating: 3 Star

Destination: Crete
Handling: MTS Incoming Greece -Crete
Group:
Chain: Medhotels
Owner: EMMANOUEL EVAG. MOUNTRAKIS SA

Lat: 35.31202049292085
Lng: 25.397410161650637



Room



Room



Pool

- Bathroom
- Shower
- No.Bathrooms:
- Baby Cot: free of charge
- Twin Bed
- Single Bed
- Additional Beds: 1
- Room Size
- Early Check-In Time:
- Late Check-Out Time:
- Floor-Type: Tiled
- Welcome Drink: Softdrinks free of charge
- Beach Towel: free of charge

RMSDIN0000 - SingleUse Standard Cameră

Room Amenities
- Bottle of Water: free of charge
- Air-Conditioning
- TV
- Internet
- Safe: extra fee
- Phone
- Mini Fridge
- Kettle Tea-Coffee
- Bed Linen
- Capsule Coffee Machine
- Desktop
- Hairdryer
- Bath Towels

Room Facilities
- Balcony
- Balcony or Terrace
- Bathroom
- Shower
- No.Bathrooms:
- Double Bed
- Baby Cot: free of charge
- Single Bed
- Additional Beds: 1
- Room Size
- Early Check-In Time:
- Late Check-Out Time:
- Floor-Type: Tiled
- Welcome Drink: Softdrinks free of charge
- Beach Towel: free of charge

RMSPTP0000 - Triplu Superior Cameră

Room Amenities
- Bottle of Water: free of charge
- Air-Conditioning
- TV
- Internet
- Safe: extra fee
- Phone
- Mini Fridge
- Kettle Tea-Coffee
- Bed Linen
- Capsule Coffee Machine
- Desktop
- Hairdryer
- Bath Towels

Room Facilities
- Balcony
- Balcony or Terrace
- Bathroom
- Shower
- No.Bathrooms:
- Baby Cot: free of charge
- Twin Bed
- Single Bed
- Additional Beds: 1
- Room Size
- Early Check-In Time:
- Late Check-Out Time:
- Floor-Type: Tiled
- Welcome Drink: Softdrinks free of charge
- Beach Towel: free of charge

FR00QU0000 - Quadruplu FamilyRoom

Room Amenities
- Bottle of Water: free of charge
- Safe: extra fee

Room Facilities
- Balcony or Terrace
- Baby Cot: free of charge
- Single Bed
- Additional Beds: 1
- Floor-Type: Tiled
- Welcome Drink: Softdrinks free of charge
- Beach Towel: free of charge

RMSDQU0000 - Quadruplu Standard Cameră

Room Amenities
- Bottle of Water: free of charge
- Safe: extra fee

Room Facilities
- Balcony or Terrace
- Baby Cot: free of charge
- Single Bed
- Additional Beds: 1
- Floor-Type: Tiled
- Welcome Drink: Softdrinks free of charge
- Beach Towel: free of charge

Thalia Deco Hotel

El. Venizelou 176
700 14, Chersonissos, Heraklion,
Greece
Phone: +30 28160 07 242 Fax: +30 28970 22 190
E-mail: info@thaliadecohotel.gr
Website: http://www.thaliahotel.gr
GIATA: 22656

Code:	AMTSGR1D8Y
Search Code:	HER0639
Type:	Hotel
Class:	Standard
Local Rating:	3 Star
Featured Rating:	3 Star

Destination:	Crete
Handling:	MTS Incoming Greece -Crete
Group:	
Chain:	Medhotels
Owner:	EMMANOUEL EVAG. MOUNTRAKIS SA

Lat: 35.31202049292085
Lng: 25.397410161650637

(Quadruple room for 3pax)

FRSDTP0000 - Triplu Standard FamilyRoom

Room Amenities

- Bottle of Water	free of charge		
- Safe	extra fee		

Room Facilities

- Balcony or Terrace			
- Baby Cot	free of charge		
- Single Bed		- Additional Beds	1
- Floor-Type	Tiled		
- Welcome Drink	Softdrinks free of charge	- Beach Towel	free of charge

RMSDCR0000 - 2 camere de legătură Standard Cameră

Room Amenities

- Bottle of Water	free of charge		
- Safe	extra fee		

Room Facilities

- Balcony or Terrace			
- Baby Cot	free of charge		
- Single Bed		- Additional Beds	1
- Floor-Type	Tiled		
- Welcome Drink	Softdrinks free of charge	- Beach Towel	free of charge

(Connecting Rooms for 5pax)

FR00CR0000 - 2 camere de legătură FamilyRoom

Room Amenities

- Bottle of Water	free of charge	- Air-Conditioning	
- TV		- Internet	
- Safe	extra fee	- Phone	
- Mini Fridge		- Kettle Tea-Coffee	
- Bed Linen		- Capsule Coffee Machine	
- Desktop		- Hairdryer	
- Bath Towels			

Room Facilities

- Balcony		- Balcony or Terrace	
- Bathroom		- Shower	
- Baby Cot	free of charge		
- Single Bed		- Additional Beds	1
- Room Style		- Early Check-In Time:	
- Late Check-Out Time:		- Floor-Type	Tiled
- Welcome Drink	Softdrinks free of charge	- Beach Towel	free of charge

(Family Connecting for 6pax)

RMSPQU0000 - Quadruplu Superior Cameră

Room Amenities

- Bottle of Water	free of charge	- Air-Conditioning	
- TV		- Internet	
- Safe	extra fee	- Phone	
- Mini Fridge		- Kettle Tea-Coffee	
- Bed Linen		- Capsule Coffee Machine	
- Desktop		- Hairdryer	
- Bath Towels			

Room Facilities

- Balcony		- Balcony or Terrace	
- Bathroom		- Shower	
- No.Bathrooms:		- Double Bed	
- Baby Cot	free of charge		
- Single Bed		- Additional Beds	1
- Room Size			
- Early Check-In Time:			
- Late Check-Out Time:		- Floor-Type	Tiled
- Welcome Drink	Softdrinks free of charge	- Beach Towel	free of charge

SU00TP0000 - Triplu Suite

Room Amenities

- Bottle of Water	free of charge	- Air-Conditioning	
- TV		- Internet	
- Safe	extra fee	- Phone	
- Mini Fridge		- Kettle Tea-Coffee	
- Bed Linen		- Capsule Coffee Machine	

Thalia Deco Hotel

El. Venizelou 176
700 14, Chersonissos, Heraklion,
Greece
Phone: +30 28160 07 242 Fax: +30 28970 22 190
E-mail: info@thaliadecohotel.gr
Website: http://www.thaliahotel.gr
GIATA: 22656

Code:	AMTSGR1D8Y	Destination:	Crete		
Search Code:	HER0639	Handling:	MTS Incoming Greece -Crete		
Type:	Hotel	Group:			
Class:	Standard	Chain:	Medhotels		
Local Rating:	3 Star	Owner:	EMMANOUEL EVAG. MOUNTRAKIS SA	Lat:	35.31202049292085
Featured Rating:	3 Star			Lng:	25.397410161650637

- Desktop		- Hairdryer	
- Bath Towels			
Room Facilities			
- Balcony		- Balcony or Terrace	
- Bathroom		- Shower	
- No.Bathrooms:			
- Baby Cot	free of charge	- Twin Bed	
- Single Bed		- Additional Beds	1
- Room Size			
- Early Check-In Time:			
- Late Check-Out Time:		- Floor-Type	Tiled
- Welcome Drink	Softdrinks free of charge	- Beach Towel	free of charge

RM00QU0000 - Quadruplu Cameră

Room Amenities			
- Bottle of Water	free of charge		
- Safe	extra fee		
Room Facilities			
- Balcony or Terrace			
- Baby Cot	free of charge		
- Single Bed		- Additional Beds	1
- Floor-Type	Tiled		
- Welcome Drink	Softdrinks free of charge	- Beach Towel	free of charge

(Quadruple Room for 4pax)

Board & Mealplan

Halfboard
- Includes Breakfast
- Includes Dinner

Facts

General Facilties

- Reception

Honeymooners

- Flowers in Room
- Fruit Basket in Room
- Bottle of Wine in Room

Sports

- Sports

Diving			
- Diving Spot	0 km	- Diving School	extra fee 4 km
Golf Hotel			
- Golf Location	8 km 13 min	- Shuttle Service	extra fee
- Golf Course	extra fee 1 18 Hole	- Championship Golf Course	extra fee 18 Hole
- Type of Use	Public, Members, Hotel Guests	- Clubhouse	
- Dressing Room		- Service	Golf School, PGA Golf School, Pro Shop, Rental Service, Golf Cars

- Special Offers for Hotel Guests

Bathing Facilities

- Bathing Facilities

Swimming Pool			
- Outdoor Pool	1 Freshwater Jun Oct	- Sunshades at Pool	free of charge
- Sunbeds at Pool	free of charge	- Towels at Pool	free of charge
Beach			
- Beach Type:	gravel	- Route to Beach:	along a road
- Public Beach		- Blue Flag	
- Sunshades on Beach	extra fee	- Sunbeds on Beach	extra fee

Business & Congress

- Business & Congress

General Facilities			
- Reception Desk			
Technical Equipment			
- Internet Access		- Printer	Black&White
- Scanner			

Accommodation Fact Sheet

Thalia Deco Hotel

El. Venizelou 176
700 14, Chersonissos, Heraklion,
Greece
Phone: +30 28160 07 242 Fax: +30 28970 22 190
E-mail: info@thaliadecohotel.gr
Website: http://www.thaliahotel.gr
GIATA: 22656

Code:	AMTSGR1D8Y
Search Code:	HER0639
Type:	Hotel
Class:	Standard
Local Rating:	3 Star
Featured Rating:	3 Star

Destination:	Crete
Handling:	MTS Incoming Greece -Crete
Group:	
Chain:	Medhotels
Owner:	EMMANOUEL EVAG. MOUNTRAKIS SA

Lat: 35.31202049292085
Lng: 25.397410161650637

Disability Friendly

- Disability Friendly

Entrance
- Door Type

Environmental Commitment

- Environmental Commitment

Hotel

- Building Design	Materials from the area	- Double-glazing on windows	
- Energy Conservation		- Green Energy	Solar panels
- LED Lighting		- Sound emission control	
- Water Conservation			

Room

- Bulk Soap, Shampoo, Lotion Dispensers		- Towel Re-use Program	
- Sheet Re-use Program			

Food&Beverage

- Food Waste Prevention Program		- Local and Seasonal Foods	

Food & Beverage

- Food & Beverage

Dining Room

- With Terrace		- Smoking Allowed:	No

Restaurants

- No. of Restaurants:	1	- Main Restaurant:	Buffet

Bars

- No. of Bars:	1	- Lobby Bar	00:00 - 00:00
- Lobby Cafe			

Beverage

- Water & Softdrinks		- Coffee & Tea	
- Beer		- Wine	
- National Spirits		- International Spirits	24hrs

Breakfast

- Breakfast Type:	Breakfast Buffet, Continental 07:30 - 09:30		

Dinner

- Main Course	Buffet 19:00 - 21:00	- Starters	Buffet
- Salads	Buffet	- Dessert	Buffet

Hotel Facilities

- Hotel Facilities

General Facilties

- Lobby		- Air-Conditioning	Individual
- Elevator	1	- Lounge	
- TV Lounge	SAT TV, Flat Screen, Local Channels, Cable TV	- Shops	
- Mini Market		- Shower Room	

Guest Amenities

- Internet	Wi-Fi/HotSpots (free), Terminals (free)	- Luggage Storage	
- Hotel Safe	extra fee	- Laundry Service	extra fee
- Ironing Service	extra fee	- Wake Up Calls	
- Maid Service/ Housekeeping	free of charge 6 x week	- Secure Entry System	

Parking Facilities

- Car Park	free of charge

Shuttle Services

- Shuttle to the Airport	extra fee Private Ground Transfer

Leisure Facilities

- Leisure Facilities

Activities
- Fitness Room

Locations & Distances

- Locations & Distances

Cities

- City 1:	Chersonissos 1 m 1 min	- City 2:	Koutouloufari 1 km
- City 3:	Heraklion 29 km 30 min		

Recreation Area

- Beach	Glaros 90 m	- Sea	90 m

Public Transport

- Public Bus Stop	20 m	- Taxi Stand	50 m

Sport Locations

- Golf Course	8 km	- Water Activities	500 m

Thalia Deco Hotel

El. Venizelou 176
700 14, Chersonissos, Heraklion,
Greece
Phone: +30 28160 07 242 Fax: +30 28970 22 190
E-mail: info@thaliadecohotel.gr
Website: http://www.thaliahotel.gr
GIATA: 22656

Code:	AMTSGR1D8Y	Destination:	Crete		
Search Code:	HER0639	Handling:	MTS Incoming Greece -Crete		
Type:	Hotel	Group:			
Class:	Standard	Chain:	Medhotels		
Local Rating:	3 Star	Owner:	EMMANOUEL EVAG. MOUNTRAKIS SA	Lat:	35.31202049292085
Featured Rating:	3 Star			Lng:	25.397410161650637

Medical Locations

- Hospital	27 km	- Dialysis Station	37 km
- Pharmacy	200 m	- Doctor	500 m
- Dentist	300 m		

Other Locations

- Town Centre	500 m	- Tourist Center	1 km
- Business Centre	1 km	- Restaurants/Bars	50 m
- Disco/Nightlife	1 km	- Cinema	2 km
- Theatre	2 km	- Supermarket	5 m
- Shopping Center	50 m	- Attraction 1:	Malia Palace 10 km
- Attraction 2:	Aquarium 15 km	- Attraction 3:	Knossos Palace 30 km
- Attraction 4:	Lassithi Plateau 35 km	- Attraction 5:	Lychnostatis 800 m

Object Information

- Object Information

Property

- Construction Year:	1980	- Last Renovation:	2019 Total
- No. Buildings:	Valid for Units: RMSD000000, RMSDIN0000, RMSPTP0000, RMSPQU0000, SU00TP0000, SU00QU0000, FR00CR0000	- Ground Floor	Valid for Units: RMSD000000, RMSDIN0000
- No. Floors (max):	3	- Total Units/Rooms:	49
- Total Beds:	120	- Voltage:	220 V

Hygiene and Service Protocols

- Compliance of the who recommendations and local laws

Reception

- Reception	24h Service: Yes	- Languages Spoken	Engleză, Germană, Franceză, Italiană, Rusă, Greacă

Policies

- Check-In Time:	15:00	- Check-Out Time:	11:00
- Payment Type:	Cash, Euro/Master Card, Visa Card	- Pets Allowed:	Yes Small Domestic Animals free of charge 7 kg 1 On Request: Yes
- Groups Allowed:	Yes	- Hen/Stag Parties:	No
- Smoking Allowed:	No No		

Themes

- Themes

Target Group

- Business People	- Honeymooners

Hotel Type

- Second-line Beach Hotel	- Boutique Hotel
- Charming Hotel	- City Hotel
- Family Hotel	- Resort Hotel

Wellness & Health

- Wellness & Health

Health

- Massage	extra fee

Incidents & Errata

Errata

Impozit plătibil la nivel local	type: eco tax Currency: EUR charge cycle: per Room per Night 01.01.2024

Points of interest (Chersonissos)

Main Locations

Additional Airport: Chania Airport (Distance 170.00Km, 145.00min)
Main Airport: Heraklion Airport (Distance 27.00Km, 30.00min)

Accommodation Stock Sheet

Thalia Deco Hotel

El. Venizelou 176
700 14, Chersonissos, Heraklion,
Greece
Phone: +30 28160 07 242 Fax: +30 28970 22 190
E-mail: info@thaliadecohotel.gr
Website: http://www.thaliahotel.gr
GIATA: 22656

Code: AMTSGR1D8Y
Search Code: HER0639
Type: Hotel
Class: Standard
Local Rating: 3 Star
Featured Rating: 3 Star

Destination: Crete
Handling: MTS Incoming Greece -Crete
Group:
Chain: Medhotels
Owner: EMMANOUEL EVAG. MOUNTRAKIS SA

Lat: 35.31202049292085
Lng: 25.397410161650637

Image Route:

http://tkimages.axisdata.net/ImageConverter.php?size=display&height=300&hotel=AMTSGR1D8Y&filename=AMTSGR1D8Y_822712.jpg - Hotel
http://tkimages.axisdata.net/ImageConverter.php?size=display&height=300&hotel=AMTSGR1D8Y&filename=AMTSGR1D8Y_822714.jpg - Lobby
http://tkimages.axisdata.net/ImageConverter.php?size=display&height=300&hotel=AMTSGR1D8Y&filename=AMTSGR1D8Y_822716.jpg - Lobby
http://tkimages.axisdata.net/ImageConverter.php?size=display&height=300&hotel=AMTSGR1D8Y&filename=AMTSGR1D8Y_822722.jpg - Bar
http://tkimages.axisdata.net/ImageConverter.php?size=display&height=300&hotel=AMTSGR1D8Y&filename=AMTSGR1D8Y_822724.jpg - Gym
http://tkimages.axisdata.net/ImageConverter.php?size=display&height=300&hotel=AMTSGR1D8Y&filename=AMTSGR1D8Y_778178.jpg - Room
http://tkimages.axisdata.net/ImageConverter.php?size=display&height=300&hotel=AMTSGR1D8Y&filename=AMTSGR1D8Y_778180.jpg - Room
http://tkimages.axisdata.net/ImageConverter.php?size=display&height=300&hotel=AMTSGR1D8Y&filename=AMTSGR1D8Y_778190.jpg - Room
http://tkimages.axisdata.net/ImageConverter.php?size=display&height=300&hotel=AMTSGR1D8Y&filename=AMTSGR1D8Y_778192.jpg - Room
http://tkimages.axisdata.net/ImageConverter.php?size=display&height=300&hotel=AMTSGR1D8Y&filename=AMTSGR1D8Y_778194.jpg - Room
http://tkimages.axisdata.net/ImageConverter.php?size=display&height=300&hotel=AMTSGR1D8Y&filename=AMTSGR1D8Y_778196.jpg - Room
http://tkimages.axisdata.net/ImageConverter.php?size=display&height=300&hotel=AMTSGR1D8Y&filename=AMTSGR1D8Y_778204.jpg - Room
http://tkimages.axisdata.net/ImageConverter.php?size=display&height=300&hotel=AMTSGR1D8Y&filename=AMTSGR1D8Y_778174.jpg - Pool