Accommodation Fact Sheet

Vasia Boulevard Hotel

Hersonissos
70 014, Chersonissos, Heraklion,
Greece
Phone: +30 28970 22 405 Fax: +30 28970 21 290
E-mail: info@vasiahotels.gr
Website: www.vasiahotels.gr
GIATA: 924083

Code: AMTSGR121O
Search Code: HER0053
Type: Hotel
Class: Standard
Local Rating: 5 Star
Featured Rating: 5 Star

Destination: Crete
Handling: MTS Incoming Greece -Crete
Group:
Chain: Vasia hotels
Owner: G & V CHONDRAKI, S.A.

Lat: 35.31777814045226
Lng: 25.391957065209038

Photo Gallery

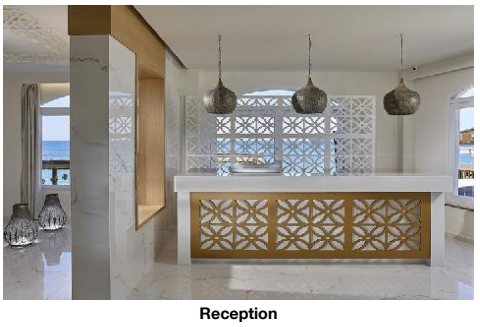

Reception

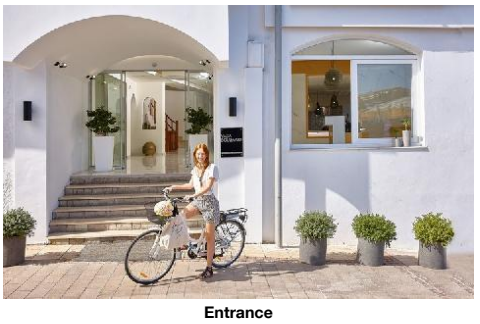

Entrance

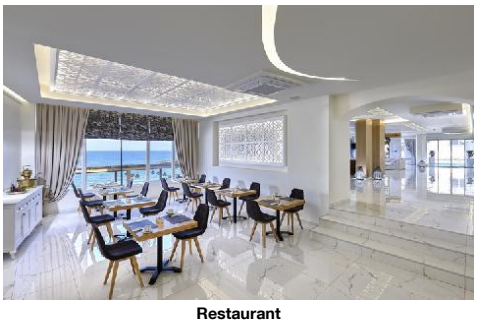

Restaurant



bar



Pool Bar

Descriptions

Descriere generală
Hotelul din oraș Vasia Boulevard Hotel se află foarte aproape de cel mai apropiat supermarket. Cea mai apropiată plajă, o plajă cu nisip se află la doar câțiva metri distanță. Pe plajă sunt disponibile șezlonguri și umbrele de soare la un cost suplimentar. Orașul Malia este la aprox. 6 km (Heraklion cca. 28 km). La cele mai apropiate baruri și restaurante se poate ajunge, de asemenea, într-un timp foarte scurt. Următoarele atracții pot fi accesate de la hotel: Water Park (cca. 1 km). Există posibilitatea de a închiria mașini și motociclete. De asemenea, aveți în apropiere o stație de autobuz și o stație de taxi (cca. 100 m) cea ce vă garantează mobilitatea în oraș. Pentru îngrijiri medicale în caz de urgență, există un spital la cca. 28 km distanță. Aeroportul (CHQ) se află la aprox. 170 km. Un alt aeroport (HER) este la cca. 27 km.

Facilități
Hotelul de tip boutique dispune de 3 etaje și peste 55 camere. Acesta oferă oaspeților săi recepție (check-in de la 14:00, check out până la 12:00), lobby cu bar, lift și seif (contra cost). Pentru a satisface apetitul vă stau la dispoziție un restaurant. Accesul la internet WiFi este disponibil gratuit pentru oaspeții hotelului. Serviciul medical este contra cost.

Catering
Mic dejun (între orele 07:30 - 10:00) bufet suedez. Demipensiunea include micul dejun și cina.

Sport/Leisure
Oferte pentru sport și divertisment: Biliard (posibil contra cost). La cca. 1 km de hotel, sunt oferite sporturi nautice (unele de către furnizori locali). La cca. 6 km de hotel este un teren de golf. Există serviciu de închiriere de biciclete.

Informații suplimentare
Pentru anumite facilități sau activități se pot aplica taxe suplimentare. Unele servicii depind de anotimp și de condițiile climatice locale. Limbi de serviciu: engleză, germană și italiană. Carduri de credit: Euro/MasterCard, Visa și American Express.

Doppel Zimmer (Blick auf das Inland):
Cameră cu pat suplimentar, balcon sau terasă și seif (contra cost). Baie cu duș.

Einzelbelegung Standard Zimmer:
Cameră cu pat suplimentar, pardoseală cu gresie, balcon sau terasă, seif (contra cost) și TV prin satelit precum și aer condiționat reglabil individual (contra cost). Baie cu duș.

Doppel Superior Zimmer (Seitlicher Meerblick):
Cameră cu pat suplimentar, balcon sau terasă și seif (contra cost). Baie cu duș.

Doppel Superior Zimmer (Poolblick):
Dotate cu pat suplimentar, balcon sau terasă și seif (contra cost). Baie cu duș. Dimensiune: 18 m².

Doppel Superior Zimmer (Meerblick):
Dotate cu pat suplimentar, balcon sau terasă și seif (contra cost). Baie cu duș. Dimensiune: 20 m².

Service Units

RMSPDBLS00 - Dublu Superior Cameră (LateralSeaView)

Room Facilities
- Balcony or Terrace
- Bathroom
- Shower
- Additional Beds — Extra Bed, Sofa Bed 1

Room Amenities
- Safe — extra fee
- Radio

RMSPDBSV00 - Dublu Superior Cameră (Vedere la mare)

Room Facilities
- Balcony or Terrace
- Bathroom
- Shower
- Additional Beds — Extra Bed, Sofa Bed 1
- Room Size

Room Amenities
- Safe — extra fee
- Radio

RMSDIN0000 - SingleUse Standard Cameră

Room Facilities
- Balcony or Terrace
- Bathroom
- Shower
- Additional Beds — Extra Bed, Sofa Bed 1
- Floor-Type

Room Amenities
- Air-Conditioning
- TV
- Safe — extra fee
- Phone
- Radio
- Mini Fridge
- Hairdryer (Inland View)

RMSPDBPV00 - Dublu Superior Cameră (Vedere la piscină)

Room Facilities
- Balcony or Terrace
- Bathroom
- Shower
- Additional Beds — Extra Bed, Sofa Bed

Accommodation Fact Sheet

Vasia Boulevard Hotel

Hersonissos
70 014, Chersonissos, Heraklion,
Greece
Phone: +30 28970 22 405 Fax: +30 28970 21 290
E-mail: info@vasiahotels.gr
Website: www.vasiahotels.gr
GIATA: 924083

Code: AMTSGR121O
Search Code: HER0053
Type: Hotel
Class: Standard
Local Rating: 5 Star
Featured Rating: 5 Star

Destination: Crete
Handling: MTS Incoming Greece -Crete
Group:
Chain: Vasia hotels
Owner: G & V CHONDRAKI, S.A.

Lat: 35.31777814045226
Lng: 25.391957065209038

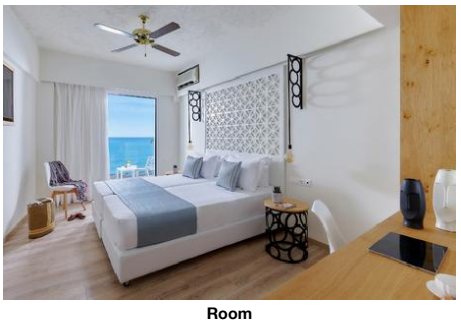

Room

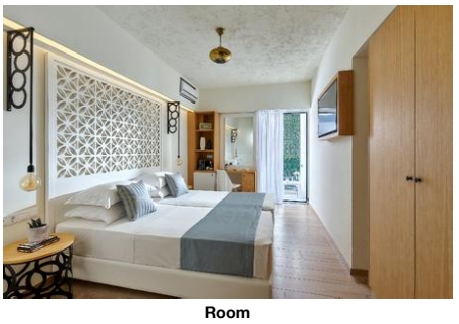

Room

1

- Room Size

Room Amenities
- Safe extra fee
- Radio

RM00DBIL00 - Dublu Cameră (Vedere interioară)

Room Facilities
- Balcony or Terrace
- Bathroom
- Shower
- Additional Beds Extra Bed, Sofa Bed
1

Room Amenities
- Safe extra fee
- Radio

Board & Mealplan

Halfboard
- Includes Breakfast
- Includes Dinner

Facts

General Facilties

- Reception

Bathing Facilities

- Bathing Facilities

Beach
- Beach Type: sand
- Route to Beach: along a road
- Public Beach
- Sunshades on Beach extra fee
- Sunbeds on Beach extra fee

Food & Beverage

- Food & Beverage

Dining Room
- With Terrace
- Smoking Allowed: Yes

Restaurants
- No. of Restaurants: 1
- Main Restaurant: Buffet

Bars
- No. of Bars: 1
- Lobby Bar

Beverage
- Water & Softdrinks
- Coffee & Tea
- Beer
- Wine
- National Spirits
- International Spirits 09:00 - 01:00

Breakfast
- Breakfast Type: Breakfast Buffet
07:30 - 10:00

Dinner
- Main Course Buffet
18:30 - 20:30

Hotel Facilities

- Hotel Facilities

General Facilties
- Lobby
- Elevator 1
- TV Lounge SAT TV

Guest Amenities
- Internet Wi-Fi/HotSpots (free)
- Hotel Safe extra fee
- Medical Service extra fee
24h Service
- Wake Up Calls

Rentals
- Bike Rental extra fee
- Motorbike Rental
- Car Rental

Leisure Facilities

- Leisure Facilities

Activities
- Billiard

Locations & Distances

- Locations & Distances

Cities
- City 1: Malia
6 km
10 min
- City 2: Heraklion
28 km
30 min

Recreation Area
- Beach Hersonissos
10 m

Public Transport
- Public Bus Stop 100 m
- Taxi Stand 100 m

Sport Locations
- Golf Course 6 km
- Water Activities 1 km
- Horse Riding 1 km

Vasia Boulevard Hotel

Hersonissos
70 014, Chersonissos, Heraklion,
Greece
Phone: +30 28970 22 405 Fax: +30 28970 21 290
E-mail: info@vasiahotels.gr
Website: www.vasiahotels.gr
GIATA: 924083

Code:	AMTSGR121O	Destination:	Crete		
Search Code:	HER0053	Handling:	MTS Incoming Greece -Crete		
Type:	Hotel	Group:			
Class:	Standard	Chain:	Vasia hotels		
Local Rating:	5 Star	Owner:	G & V CHONDRAKI, S.A.	Lat:	35.31777814045226
Featured Rating:	5 Star			Lng:	25.391957065209038

Medical Locations

- Hospital	28 km	- Pharmacy	100 m
- Doctor	700 m		

Other Locations

- Town Centre	5 m	- Restaurants/Bars	10 m
- Disco/Nightlife	10 m	- Supermarket	10 m
- Attraction 1:	Water Park 1 km		

Object Information

- Object Information

Property

- Construction Year:	1982	- Last Renovation:	2018 Total
- No. Buildings:	1	- No. Floors (max):	3
- Total Units/Rooms:	55	- Total Beds:	102
- Architectural Style:	modern	- Voltage:	220 V

Reception

- Reception	24h Service: Yes	- Languages Spoken	Engleză, Germană, Italiană

Policies

- Check-In Time:	14:00	- Check-Out Time:	12:00
- Payment Type:	American Express, Euro/ Master Card, Visa Card	- Smoking Allowed:	In Signed Areas

Themes

- Themes

Hotel Type

- Boutique Hotel	- City Hotel

Incidents & Errata

Errata

Impozit plătibil la nivel local	type: eco tax Currency: EUR charge cycle: per Room per Night 01.01.2024

Points of interest (Chersonissos)

Main Locations

Additional Airport: Chania Airport (Distance 170.00Km, 145.00min)
Main Airport: Heraklion Airport (Distance 27.00Km, 30.00min)

Accommodation Stock Sheet

Vasia Boulevard Hotel

Hersonissos
70 014, Chersonissos, Heraklion,
Greece
Phone: +30 28970 22 405 Fax: +30 28970 21 290
E-mail: info@vasiahotels.gr
Website: www.vasiahotels.gr
GIATA: 924083

Code:	AMTSGR121O	Destination:	Crete		
Search Code:	HER0053	Handling:	MTS Incoming Greece -Crete		
Type:	Hotel	Group:			
Class:	Standard	Chain:	Vasia hotels		
Local Rating:	5 Star	Owner:	G & V CHONDRAKI, S.A.	Lat:	35.31777814045226
Featured Rating:	5 Star			Lng:	25.391957065209038

Image Route:

http://tkimages.axisdata.net/ImageConverter.php?size=display&height=300&hotel=AMTSGR121O&filename=AMTSGR121O_924132.jpg - Reception
http://tkimages.axisdata.net/ImageConverter.php?size=display&height=300&hotel=AMTSGR121O&filename=AMTSGR121O_924138.jpg - Entrance
http://tkimages.axisdata.net/ImageConverter.php?size=display&height=300&hotel=AMTSGR121O&filename=AMTSGR121O_924206.jpg - Restaurant
http://tkimages.axisdata.net/ImageConverter.php?size=display&height=300&hotel=AMTSGR121O&filename=AMTSGR121O_924126.jpg - bar
http://tkimages.axisdata.net/ImageConverter.php?size=display&height=300&hotel=AMTSGR121O&filename=AMTSGR121O_924136.jpg - Pool Bar
http://tkimages.axisdata.net/ImageConverter.php?size=display&height=300&hotel=AMTSGR121O&filename=AMTSGR121O_1337968.jpg - Room
http://tkimages.axisdata.net/ImageConverter.php?size=display&height=300&hotel=AMTSGR121O&filename=AMTSGR121O_1337982.jpg - Room