Accommodation Fact Sheet

Akritas Hotel

Pefkochori
63085, Pefkohori, Chalkidiki, Greece
Phone: 23740 61613 Fax:
E-mail: akritashotel@gmail.com
Website: www,akritashotel.eu
GIATA: 1374717

Code: AGRSKGGWVI
Search Code:
Type: Hotel
Class: Standard
Local Rating: 3 Key
Featured Rating: 3 Key

Destination: Chalkidiki & North
Handling: MTS Incoming Greece -Chalkidiki
Group:
Chain:
Owner: KARAMANLIS DIMITRIOS - KARAMANLIS ELEFTHERIOS OE

Lat: 39.986371398288476
Lng: 23.617126162457282

Photo Gallery

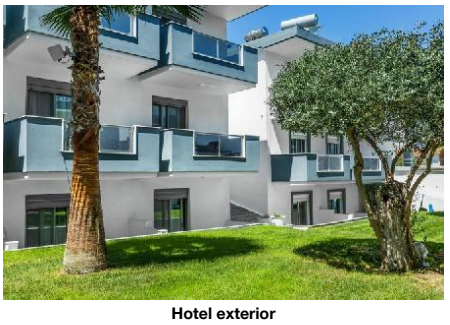

Hotel exterior



Hotel exterior



Pool



Hotel exterior

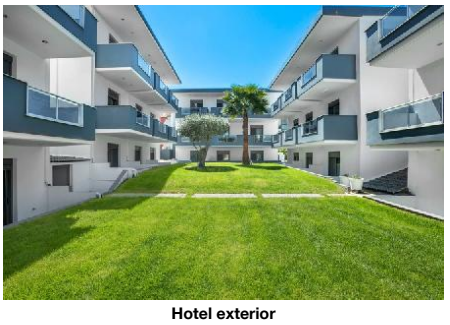

Hotel exterior

Descriptions

Descriere generală
Hotelul Akritas Hotel este locat in Pefkohori, la cca. 400 m de o plajă cu nisip. Pe plajă sunt disponibile umbrele de soare la un cost suplimentar. Orașul Pefkohori este la aprox. 500 m (Kassandreia cca. 25 km, Thessaloniki cca. 95 km). Veți găsi un supermarket la cca. 500 m. De asemenea, cele mai apropiate baruri și restaurante sunt la cca. 500 m. Există posibilitatea de a închiria mașini și motociclete. De asemenea, aveți în apropiere o stație de autobuz (cca. 300 m) și o stație de taxi (cca. 500 m) cea ce vă garantează mobilitatea în vacanța dumneavoastră. Aeroportul (SKG) se află la aprox. 95 km.

Facilități
Hotelul familiar dispune de 2 etaje și peste 44 camere repartizate între o clădire principală și de 2 clădiri secundare. Acesta oferă oaspeților săi recepție (check-in de la 15:00, check out până la 11:00) și parcare (gratuită). Este posibil să se aplice taxe pentru utilizarea un internet-corner.

Piscină
În grădinile acestui hotelul există o piscină cu apă dulce precum și o piscină pentru copii.

Sport/Leisure
Există serviciu de închiriere de biciclete.

Informații suplimentare
Pentru anumite facilități sau activități se pot aplica taxe suplimentare. Unele servicii depind de anotimp și de condițiile climatice locale. Limba de serviciu: engleză.

2 Schlafzimmer Familienzimmer (Gartenblick):
Camerele primitoare sunt echipate cu pat dublu, pat pentru bebeluși (posibil contra cost), pardoseală cu gresie, chicinetă, ceainic (gratuit), balcon sau terasă, acces la internet (gratuit) și TV cu ecran plat precum și aer condiționat reglabil individual (din mai până în octombrie). Baie cu duș. Prosoapele se schimbă de 3 ori pe săptămână, lenjeria de pat de 2 ori pe săptămână. Dimensiune: 32 m².

2 Schlafzimmer Familienzimmer (Pool Seite, Balkon oder Terrasse):
Camerele primitoare sunt echipate cu pat dublu, pat pentru bebeluși (posibil contra cost), pardoseală cu gresie, chicinetă, ceainic (gratuit), balcon sau terasă, acces la internet (gratuit) și TV cu ecran plat precum și aer condiționat reglabil individual (din mai până în octombrie). Baie cu duș. Prosoapele se schimbă de 3 ori pe săptămână, lenjeria de pat de 2 ori pe săptămână. Dimensiune: 32 m².

Doppel Zimmer:
Camerele primitoare sunt echipate cu pat dublu, pat pentru bebeluși (posibil contra cost), pardoseală cu gresie, chicinetă, ceainic (gratuit), balcon sau terasă, acces la internet (gratuit) și TV cu ecran plat precum și aer condiționat reglabil individual (din mai până în octombrie). Baie cu duș. Prosoapele se schimbă de 3 ori pe săptămână, lenjeria de pat de 2 ori pe săptămână. Dimensiune: 24 m².

Dreifach Zimmer (Gartenblick):
Camerele primitoare sunt echipate cu pat dublu, pat pentru bebeluși (posibil contra cost), pardoseală cu gresie, chicinetă, ceainic (gratuit), balcon sau terasă, acces la internet (gratuit) și TV cu ecran plat precum și aer condiționat reglabil individual (din mai până în octombrie). Baie cu duș. Prosoapele se schimbă de 3 ori pe săptămână, lenjeria de pat de 2 ori pe săptămână. Dimensiune: 24 m².

Dreifach Zimmer (Pool Seite, Balkon):
Camerele primitoare sunt echipate cu pat dublu, pat pentru bebeluși (posibil contra cost), pardoseală cu gresie, chicinetă, ceainic (gratuit), balcon sau terasă, acces la internet (gratuit) și TV cu ecran plat precum și aer condiționat reglabil individual (din mai până în octombrie). Baie cu duș. Prosoapele se schimbă de 3 ori pe săptămână, lenjeria de pat de 2 ori pe săptămână.

Service Units

RM00TPPDB0 - Triplu Cameră (Lângă piscină, Balcon)

Room Facilities
- Balcony
- Balcony or Terrace
- Bathroom
- Shower
- Double Bed
- Baby Cot
- Kitchenette
- Room Style
- Early Check-In Time:
- Late Check-Out Time:
- Floor-Type

Room Amenities
- Air-Conditioning
- TV
- Internet
- Kettle Tea-Coffee
- Bed Linen
- Hairdryer
- Bath Towels

(Triple Room Side Pool View)

RM00DBPV00 - Dublu Cameră (Vedere la piscină)

(Double Room Side Pool View)

FR00T2GV00 - 2 dormitoare FamilyRoom (GardenView)

Room Facilities
- Terrace
- Balcony or Terrace
- Bathroom
- Shower
- Double Bed
- Baby Cot
- Kitchenette
- Room Size
- Room Style
- Early Check-In Time:

Accommodation Fact Sheet

Akritas Hotel

Pefkochori
63085, Pefkohori, Chalkidiki, Greece
Phone: 23740 61613 Fax:
E-mail: akritashotel@gmail.com
Website: www,akritashotel.eu
GIATA: 1374717

Code: AGRSKGGWVI
Search Code:
Type: Hotel
Class: Standard
Local Rating: 3 Key
Featured Rating: 3 Key

Destination: Chalkidiki & North
Handling: MTS Incoming Greece -Chalkidiki
Group:
Chain:
Owner: KARAMANLIS DIMITRIOS - KARAMANLIS ELEFTHERIOS OE

Lat: 39.986371398288476
Lng: 23.617126162457282



Hotel exterior



Hotel exterior



Hotel exterior



Hotel exterior



Double Room Example

- Late Check-Out Time:
- Floor-Type

Room Amenities
- Air-Conditioning
- TV
- Internet
- Kettle Tea-Coffee
- Bed Linen
- Hairdryer
- Bath Towels

(Family 2Bedroom Garden View)

FR00T2PDA0 - 2 dormitoare FamilyRoom (Lângă piscină, Balcon sau terasă)

Room Facilities
- Balcony
- Balcony or Terrace
- Bathroom
- Shower
- Double Bed
- Baby Cot
- Kitchenette
- Room Size
- Room Style
- Early Check-In Time:
- Late Check-Out Time:
- Floor-Type

Room Amenities
- Air-Conditioning
- TV
- Internet
- Kettle Tea-Coffee
- Bed Linen
- Hairdryer
- Bath Towels

(Family 2Bedroom Side Pool View)

RM00TPGV00 - Triplu Cameră (GardenView)

Room Facilities
- Terrace
- Balcony or Terrace
- Bathroom
- Shower
- Double Bed
- Baby Cot
- Kitchenette
- Room Size
- Room Style
- Early Check-In Time:
- Late Check-Out Time:
- Floor-Type

Room Amenities
- Air-Conditioning
- TV
- Internet
- Kettle Tea-Coffee
- Bed Linen
- Hairdryer
- Bath Towels

(Triple Room Garden View)

Board & Mealplan

Facts

Bathing Facilities

- Bathing Facilities

Swimming Pool
- Outdoor Pool: 1, 60, Freshwater

Beach
- Beach Type: sand
- Route to Beach: footpath
- Public Beach
- Blue Flag
- Sunshades on Beach: extra fee

Hotel Facilities

- Hotel Facilities

Guest Amenities
- Internet: Internet Room
- Luggage Storage

Parking Facilities
- Car Park: free of charge

Rentals
- Bike Rental: extra fee
- Motorbike Rental
- Car Rental

Leisure Facilities

- Leisure Facilities

Family Facilities
- Child Pool

Locations & Distances

- Locations & Distances

Cities
- City 1: Pefkohori, 500 m, 5 min
- City 2: Kassandreia, 25 km, 30 min
- City 3: Thessaloniki, 95 km, 1 hour

Accommodation Fact Sheet

Akritas Hotel

Pefkochori
63085, Pefkohori, Chalkidiki, Greece
Phone: 23740 61613 Fax:
E-mail: akritashotel@gmail.com
Website: www,akritashotel.eu
GIATA: 1374717

Code: AGRSKGGWVI
Search Code:
Type: Hotel
Class: Standard
Local Rating: 3 Key
Featured Rating: 3 Key

Destination: Chalkidiki & North
Handling: MTS Incoming Greece -Chalkidiki
Group:
Chain:
Owner: KARAMANLIS DIMITRIOS - KARAMANLIS ELEFTHERIOS OE

Lat: 39.986371398288476
Lng: 23.617126162457282

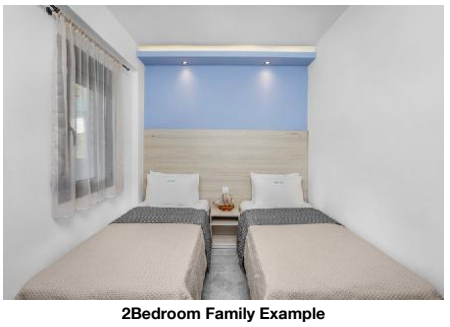

2Bedroom Family Example

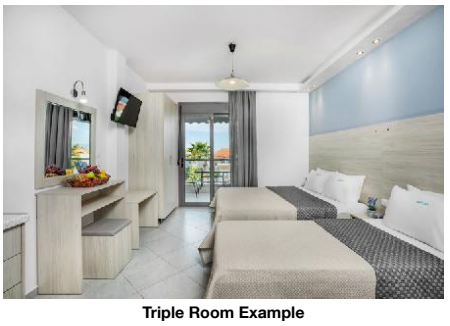

Triple Room Example



2 Bedroom Family Example



Triple Room Example

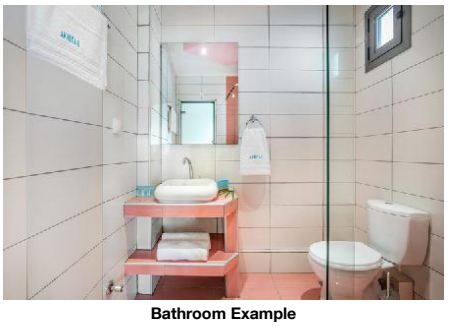

Bathroom Example

Recreation Area
- Beach: Pefkohori Beach 400 m

Public Transport
- Public Bus Stop: 300 m
- Taxi Stand: 500 m

Medical Locations
- Pharmacy: 500 m
- Doctor: 500 m

Other Locations
- Town Centre: 500 m
- Restaurants/Bars: 500 m
- Supermarket: 500 m

Object Information

- Object Information

Property
- Construction Year: 2013
- Last Renovation: 2019
- No. Buildings: Total
- Ground Floor: Valid for Units: RM00TPGV00, RM00TPPDB0, FR00T2GV00, FRSDT2000E, FR00T2PDA0, RM00DB0000
- No. Floors (max): 2
- Total Units/Rooms: 44
- Total Beds: 110
- Garden: 500 sq m
- Terrace: 500 sq m
- Voltage: 220 V

Reception
- Reception: 24h Service: No
  08:00
  22:00
- Languages Spoken: Engleză

Policies
- Check-In Time: 15:00
- Check-Out Time: 11:00
- Pets Allowed: No
- Groups Allowed: Yes
- Hen/Stag Parties: No
- Smoking Allowed: In Signed Areas
  Balcony/Terrace only

Themes

- Themes

Hotel Type
- Family Hotel

Incidents & Errata

Errata

Impozit plătibil la nivel local	type: eco tax 01.01.2024
Due to the local logistics infrastructure, there is a possibility that your meeting point for arrival and departure transfer may not be direct at the hotel door	Approx. Distance: 200

Points of interest (Pefkohori)

Main Locations
Main Airport: Thessaloniki Airport (Distance 95.00Km, 90.00min)

Accommodation Fact Sheet

Akritas Hotel

Pefkochori
63085, Pefkohori, Chalkidiki, Greece
Phone: 23740 61613 Fax:
E-mail: akritashotel@gmail.com
Website: www,akritashotel.eu
GIATA: 1374717

Code: AGRSKGGWVI
Search Code:
Type: Hotel
Class: Standard
Local Rating: 3 Key
Featured Rating: 3 Key

Destination: Chalkidiki & North
Handling: MTS Incoming Greece -Chalkidiki
Group:
Chain:
Owner: KARAMANLIS DIMITRIOS - KARAMANLIS ELEFTHERIOS OE

Lat: 39.986371398288476
Lng: 23.617126162457282



Bathroom Example



2 Bedroom Family Room Example

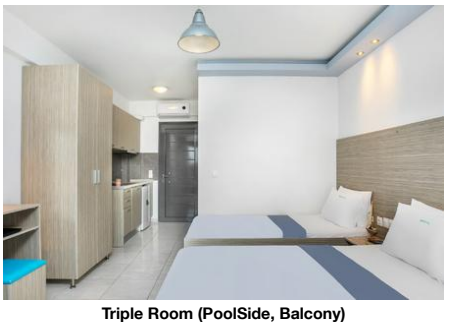

Triple Room (PoolSide, Balcony)



Bar



Triple Room (PoolSide, Balcony)

Accommodation Stock Sheet

Akritas Hotel

Pefkochori
63085, Pefkohori, Chalkidiki, Greece
Phone: 23740 61613 Fax:
E-mail: akritashotel@gmail.com
Website: www,akritashotel.eu
GIATA: 1374717

Code: AGRSKGGWVI
Search Code:
Type: Hotel
Class: Standard
Local Rating: 3 Key
Featured Rating: 3 Key

Destination: Chalkidiki & North
Handling: MTS Incoming Greece -Chalkidiki
Group:
Chain:
Owner: KARAMANLIS DIMITRIOS - KARAMANLIS ELEFTHERIOS OE

Lat: 39.986371398288476
Lng: 23.617126162457282

Image Route:

http://tkimages.axisdata.net/ImageConverter.php?size=display&height=300&hotel=AGRSKGGWVI&filename=AGRSKGGWVI_1208480.jpg - Hotel exterior
http://tkimages.axisdata.net/ImageConverter.php?size=display&height=300&hotel=AGRSKGGWVI&filename=AGRSKGGWVI_1208484.jpg - Hotel exterior
http://tkimages.axisdata.net/ImageConverter.php?size=display&height=300&hotel=AGRSKGGWVI&filename=AGRSKGGWVI_1208576.jpg - Pool
http://tkimages.axisdata.net/ImageConverter.php?size=display&height=300&hotel=AGRSKGGWVI&filename=AGRSKGGWVI_1208486.jpg - Hotel exterior
http://tkimages.axisdata.net/ImageConverter.php?size=display&height=300&hotel=AGRSKGGWVI&filename=AGRSKGGWVI_1208488.jpg - Hotel exterior
http://tkimages.axisdata.net/ImageConverter.php?size=display&height=300&hotel=AGRSKGGWVI&filename=AGRSKGGWVI_1208490.jpg - Hotel exterior
http://tkimages.axisdata.net/ImageConverter.php?size=display&height=300&hotel=AGRSKGGWVI&filename=AGRSKGGWVI_1208492.jpg - Hotel exterior
http://tkimages.axisdata.net/ImageConverter.php?size=display&height=300&hotel=AGRSKGGWVI&filename=AGRSKGGWVI_1208494.jpg - Hotel exterior
http://tkimages.axisdata.net/ImageConverter.php?size=display&height=300&hotel=AGRSKGGWVI&filename=AGRSKGGWVI_1208496.jpg - Hotel exterior
http://tkimages.axisdata.net/ImageConverter.php?size=display&height=300&hotel=AGRSKGGWVI&filename=AGRSKGGWVI_1208498.jpg - Double Room Example
http://tkimages.axisdata.net/ImageConverter.php?size=display&height=300&hotel=AGRSKGGWVI&filename=AGRSKGGWVI_1208500.jpg - 2Bedroom Family Example
http://tkimages.axisdata.net/ImageConverter.php?size=display&height=300&hotel=AGRSKGGWVI&filename=AGRSKGGWVI_1208502.jpg - Triple Room Example
http://tkimages.axisdata.net/ImageConverter.php?size=display&height=300&hotel=AGRSKGGWVI&filename=AGRSKGGWVI_1208504.jpg - 2 Bedroom Family Example
http://tkimages.axisdata.net/ImageConverter.php?size=display&height=300&hotel=AGRSKGGWVI&filename=AGRSKGGWVI_1208510.jpg - Triple Room Example
http://tkimages.axisdata.net/ImageConverter.php?size=display&height=300&hotel=AGRSKGGWVI&filename=AGRSKGGWVI_1208516.jpg - Bathroom Example
http://tkimages.axisdata.net/ImageConverter.php?size=display&height=300&hotel=AGRSKGGWVI&filename=AGRSKGGWVI_1208520.jpg - Bathroom Example
http://tkimages.axisdata.net/ImageConverter.php?size=display&height=300&hotel=AGRSKGGWVI&filename=AGRSKGGWVI_1208522.jpg - 2 Bedroom Family Room Example
http://tkimages.axisdata.net/ImageConverter.php?size=display&height=300&hotel=AGRSKGGWVI&filename=AGRSKGGWVI_1486382.jpg - Triple Room (PoolSide, Balcony)
http://tkimages.axisdata.net/ImageConverter.php?size=display&height=300&hotel=AGRSKGGWVI&filename=AGRSKGGWVI_1208578.jpg - Bar
http://tkimages.axisdata.net/ImageConverter.php?size=display&height=300&hotel=AGRSKGGWVI&filename=AGRSKGGWVI_1486384.jpg - Triple Room (PoolSide, Balcony)