# Accommodation Fact Sheet

## Absolute Mykonos Suites and More


Mykonos Town
84 600, Mykonos-City, Mykonos,
Greece
Phone: +30 22890 23 883 Fax:
E-mail: dream@absolutemykonos.com
Website: www.absolutmykonos.com
GIATA: 1053


| | |
|---|---|
| Code: | AGRJMK98PO |
| Search Code: | JMK0032 |
| Type: | Hotel |
| Class: | Deluxe |
| Local Rating: | 5 Star |
| Featured Rating: | 5 Star |

| | |
|---|---|
| Destination: | Cyclades Islands -Mykonos |
| Handling: | MTS Incoming Greece -Santorini Office |
| Group: | |
| Chain: | |
| Owner: | |

Lat: 37.440013612718985
Lng: 25.32944097488008

## Photo Gallery

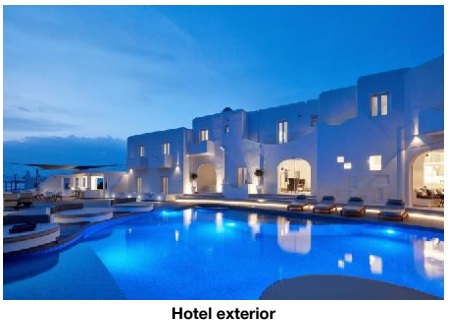

**Hotel exterior**



**Hotel interior**

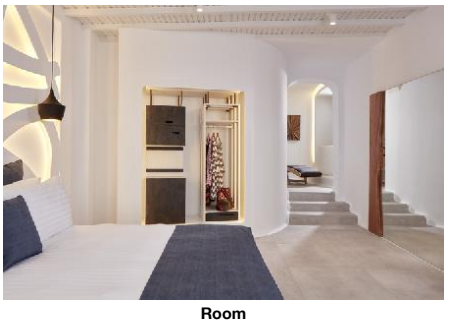

**Room**

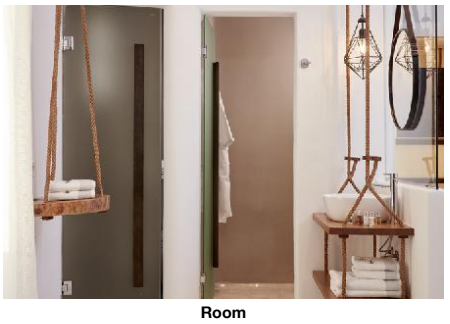

**Room**

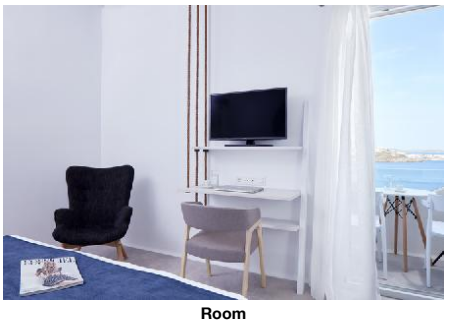

**Room**

## Descriptions

Descriere generală
Hotelul Absolute Mykonos Suites and More este locat in Mykonos-City, la cca. 500 m de plajă. Locul de cazare se află la doar câțiva metri de centrul turistic al stațiunii. Orașul Mykonos Town este la doar câteva minute de mers pe jos. Un supermarket și alte magazine se găsesc la aprox. 250 m. O discotecă aflată la aprox. 250 m vă invită la dans. Următoarele atracții pot fi accesate de la hotel: Windmills (cca. 350 m) și Little Venice (cca. 350 m). Există posibilitatea de a închiria mașini și motociclete. De asemenea, aveți în apropiere o stație de autobuz și o stație de taxi (cca. 150 m) cea ce vă garantează mobilitatea în vacanță. Pentru îngrijiri medicale în caz de urgență, există un spital la cca. 550 m distanță.

Facilități
Hotelul, care a fost renovat în 2017, dispune de un singur etaj și peste 33 camere. Acesta oferă oaspeților săi recepție, lobby, aer condiționat, seif (gratuit) și parcare (gratuită). Pentru a satisface apetitul aveți la dispoziție în hotel un restaurant cu aer condiționat și un snackbar. Accesul la internet WiFi este disponibil gratuit pentru oaspeții hotelului. Serviciul de menaj este gratuit. Room service, spălătorie, călcat și serviciul medical sunt disponibile la un cost suplimentar.

Piscină
În grădinile acestui hotelul există o piscină cu apă dulce. Acolo sunt disponibile gratuit șezlonguri și umbrele de soare. La barul de la piscină sunt disponibile băuturi răcoritoare.

Catering
Mic dejun (între orele 08:00 - 11:00).

Sport/Leisure
Oferte pentru sport și divertisment: Fitness. Oferte de wellness: Saună gratuită. Zonă de spa și masaje contra cost.

Informații suplimentare
Pentru anumite facilități sau activități se pot aplica taxe suplimentare. Unele servicii depind de anotimp și de condițiile climatice locale. Limbi de serviciu: engleză și franceză. Carduri de credit: American Express. Unele servicii sau oferte pot fi utilizate doar într-o măsură limitată sau pot fi complet închise din cauza noilor protocoale de sănătate COVID19. Se pot aplica modificări fără informare prealabilă.

JuniorSuite (Innenhofblick):
Cameră cu pat king-size sau pat twin, pat pentru bebeluși (gratuit), minibar (contra cost), balcon sau terasă, acces la internet (gratuit), seif (gratuit), aparat de cafea cu capsule (gratuit) și TV cu ecran plat prin satelit precum și aer condiționat reglabil individual. Baie cu duș. Prosoapele se schimbă zilnic.

JuniorSuite (Meerblick):
Dotate cu pat king-size sau pat twin, pat pentru bebeluși (gratuit), minibar (contra cost), balcon sau terasă, acces la internet (gratuit), seif (gratuit), aparat de cafea cu capsule (gratuit) și TV cu ecran plat prin satelit precum și aer condiționat reglabil individual. Baie cu duș. Prosoapele se schimbă zilnic.

Suite (Meerblick):
Dotate cu pat king-size sau pat twin, pat pentru bebeluși (gratuit), minibar (contra cost), balcon sau terasă, acces la internet (gratuit), seif (gratuit), aparat de cafea cu capsule (gratuit) și TV cu ecran plat prin satelit precum și aer condiționat reglabil individual. Baie cu duș. Prosoapele se schimbă zilnic.

Suite (Meerblick, Mit Jacuzzi):
Dotate cu pat king-size sau pat twin, pat pentru bebeluși (gratuit), jacuzzi, minibar (contra cost), balcon sau terasă, acces la internet (gratuit), seif (gratuit), aparat de cafea cu capsule (gratuit) și TV cu ecran plat prin satelit precum și aer condiționat reglabil individual. Baie cu duș. Prosoapele se schimbă zilnic.

2 Schlafzimmer Suite:
Dotate cu pat king-size sau pat twin, pat pentru bebeluși (gratuit), minibar (contra cost), balcon sau terasă, acces la internet (gratuit), seif (gratuit), aparat de cafea cu capsule (gratuit) și TV cu ecran plat prin satelit precum și aer condiționat reglabil individual. Baie cu duș. Prosoapele se schimbă zilnic.

Superior Suite (Meerblick):
Dotate cu pat king-size sau pat twin, pat pentru bebeluși (gratuit), minibar (contra cost), balcon sau terasă, acces la internet (gratuit), seif (gratuit), aparat de cafea cu capsule (gratuit) și TV cu ecran plat prin satelit precum și aer condiționat reglabil individual. Baie cu duș. Prosoapele se schimbă zilnic.

## Service Units

JS0000SV00 - JuniorSuite (Vedere la mare)

| | | | |
|---|---|---|---|
| Room Facilities | | | |
| - Balcony or Terrace | | - Bathroom | |
| - Shower | | - Baby Cot | free of charge |
| - Twin Bed | | - King Size Bed | |
| Room Amenities | | | |
| - Air-Conditioning | Individual | - TV | SAT TV, Flat Screen |
| - Internet | free of charge | - Safe | free of charge |
| - Phone | | - Mini Bar | extra fee |
| - Capsule Coffee Machine | free of charge | - Hairdryer | |
| - Bath Towels | Daily | - Bathrobe | |
| (More than a Junior Suite Sea View) | | | |

SU0000SVH0 - Suite (Vedere la mare, Cu Jacuzzi)

| | | | |
|---|---|---|---|
| Room Facilities | | | |
| - Balcony or Terrace | | - Bathroom | |

# Accommodation Fact Sheet

## Absolute Mykonos Suites and More


Mykonos Town
84 600, Mykonos-City, Mykonos,
Greece
Phone: +30 22890 23 883 Fax:
E-mail: dream@absolutemykonos.com
Website: www.absolutmykonos.com
GIATA: 1053


| | |
|---|---|
| Code: | AGRJMK98PO |
| Search Code: | JMK0032 |
| Type: | Hotel |
| Class: | Deluxe |
| Local Rating: | 5 Star |
| Featured Rating: | 5 Star |

| | |
|---|---|
| Destination: | Cyclades Islands -Mykonos |
| Handling: | MTS Incoming Greece -Santorini Office |
| Group: | |
| Chain: | |
| Owner: | |

Lat: 37.440013612718985
Lng: 25.32944097488008

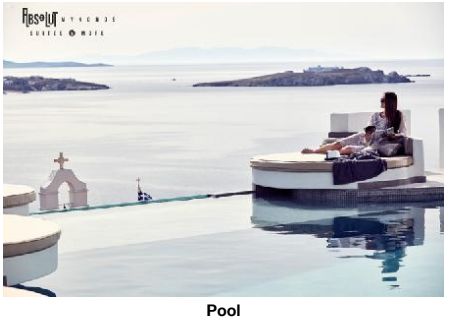

**Pool**

| | | | |
|---|---|---|---|
| - Shower | | - Baby Cot | free of charge |
| - Twin Bed | | - King Size Bed | |
| - Jacuzzi | | | |

Room Amenities

| | | | |
|---|---|---|---|
| - Air-Conditioning | Individual | - TV | SAT TV, Flat Screen |
| - Internet | free of charge | - Safe | free of charge |
| - Phone | | - Mini Bar | extra fee |
| - Capsule Coffee Machine | free of charge | - Hairdryer | |
| - Bath Towels | Daily | - Bathrobe | |

(Absolute Suite Jacuzzi Sea View)

SU00T20000 - 2 dormitoare Suite

Room Facilities

| | | | |
|---|---|---|---|
| - Balcony or Terrace | | - Bathroom | |
| - Shower | | - Baby Cot | free of charge |
| - Twin Bed | | - King Size Bed | |

Room Amenities

| | | | |
|---|---|---|---|
| - Air-Conditioning | Individual | - TV | SAT TV, Flat Screen |
| - Internet | free of charge | - Safe | free of charge |
| - Phone | | - Mini Bar | extra fee |
| - Capsule Coffee Machine | free of charge | - Hairdryer | |
| - Bath Towels | Daily | - Bathrobe | |

(Spacious Two Bedroom Veranda Suite)

SU0000SV00 - Suite (Vedere la mare)

Room Facilities

| | | | |
|---|---|---|---|
| - Balcony or Terrace | | - Bathroom | |
| - Shower | | - Baby Cot | free of charge |
| - Twin Bed | | - King Size Bed | |

Room Amenities

| | | | |
|---|---|---|---|
| - Air-Conditioning | Individual | - TV | SAT TV, Flat Screen |
| - Internet | free of charge | - Safe | free of charge |
| - Phone | | - Mini Bar | extra fee |
| - Capsule Coffee Machine | free of charge | - Hairdryer | |
| - Bath Towels | Daily | - Bathrobe | |

(Enjoy Suite Sea View)

JS0000CY00 - JuniorSuite (Vedere la curte)

Room Facilities

| | | | |
|---|---|---|---|
| - Balcony or Terrace | | - Bathroom | |
| - Shower | | - Baby Cot | free of charge |
| - Twin Bed | | - King Size Bed | |

Room Amenities

| | | | |
|---|---|---|---|
| - Air-Conditioning | Individual | - TV | SAT TV, Flat Screen |
| - Internet | free of charge | - Safe | free of charge |
| - Phone | | - Mini Bar | extra fee |
| - Capsule Coffee Machine | free of charge | - Hairdryer | |
| - Bath Towels | Daily | - Bathrobe | |

(Unique Junior Suite Courtyard View)

SUSP00SV00 - Superior Suite (Vedere la mare)

Room Facilities

| | | | |
|---|---|---|---|
| - Balcony or Terrace | | - Bathroom | |
| - Shower | | - Baby Cot | free of charge |
| - Twin Bed | | - King Size Bed | |

Room Amenities

| | | | |
|---|---|---|---|
| - Air-Conditioning | Individual | - TV | SAT TV, Flat Screen |
| - Internet | free of charge | - Safe | free of charge |
| - Phone | | - Mini Bar | extra fee |
| - Capsule Coffee Machine | free of charge | - Hairdryer | |
| - Bath Towels | Daily | - Bathrobe | |

(Supreme Suite Sea View)

## Board & Mealplan

## Facts

Honeymooners

| | |
|---|---|
| - King Size Bed | - Champagne in Room |
| - Sparkling Wine in Room | |

Bathing Facilities

## Absolute Mykonos Suites and More

Mykonos Town
84 600, Mykonos-City, Mykonos,
Greece
Phone: +30 22890 23 883 Fax:
E-mail: dream@absolutemykonos.com
Website: www.absolutmykonos.com
GIATA: 1053

| | | | |
|---|---|---|---|
| Code: | AGRJMK98PO | Destination: | Cyclades Islands -Mykonos |
| Search Code: | JMK0032 | Handling: | MTS Incoming Greece -Santorini Office |
| Type: | Hotel | Group: | |
| Class: | Deluxe | Chain: | |
| Local Rating: | 5 Star | Owner: | |
| Featured Rating: | 5 Star | | |

Lat: 37.440013612718985
Lng: 25.32944097488008

- Bathing Facilities

Swimming Pool

| | | | |
|---|---|---|---|
| - Outdoor Pool | 1<br>Freshwater | - Sunshades at Pool | free of charge |
| - Sunbeds at Pool | free of charge | - Towels at Pool | free of charge |

- Sun Terrace

### Food & Beverage

- Food & Beverage

Dining Room

| | | | |
|---|---|---|---|
| - Air-Conditioning | | - With Terrace | |

Restaurants

| | | | |
|---|---|---|---|
| - No. of Restaurants: | 1 | - Main Restaurant: | A la Carte |
| - Local/National Restaurant | | - International Restaurant | |

- A la carte Restaurant

Bars

| | | | |
|---|---|---|---|
| - No. of Bars: | 2 | - Snack Bar | |

- Pool Bar

Breakfast

| | |
|---|---|
| - Breakfast Type: | 08:00 - 11:00 |

Lunch

| | |
|---|---|
| - Main Course | A la Carte<br>13:00 - 17:00 |

Dinner

| | |
|---|---|
| - Main Course | A la Carte<br>19:00 - 23:00 |

### Hotel Facilities

- Hotel Facilities

General Facilties

| | | | |
|---|---|---|---|
| - Lobby | | - Air-Conditioning | Central |

Guest Amenities

| | | | |
|---|---|---|---|
| - Internet | Wi-Fi/HotSpots (free), Internet Room | - Room Service | extra fee |
| - Hotel Safe | free of charge | - Laundry Service | extra fee |
| - Ironing Service | extra fee | - Medical Service | extra fee |
| - Wake Up Calls | | - Maid Service/ Housekeeping | free of charge<br>Daily |

Parking Facilities

| | |
|---|---|
| - Car Park | free of charge |

Rentals

| | | | |
|---|---|---|---|
| - Motorbike Rental | | - Car Rental | |

### Leisure Facilities

- Leisure Facilities

Activities

- Fitness Room

### Locations & Distances

- Locations & Distances

Cities

| | |
|---|---|
| - City 1: | Mykonos Town<br>200 m |

Recreation Area

| | |
|---|---|
| - Beach | Megali Ammos<br>500 m |

Public Transport

| | | | |
|---|---|---|---|
| - Public Bus Stop | 150 m | - Taxi Stand | 150 m |

Sport Locations

| | |
|---|---|
| - Horse Riding | 5 km |

Medical Locations

| | | | |
|---|---|---|---|
| - Hospital | 550 m | - Dentist | 400 m |

Other Locations

| | | | |
|---|---|---|---|
| - Tourist Center | 250 m | - Disco/Nightlife | 250 m |
| - Supermarket | 250 m | - Shopping Center | 250 m |
| - Attraction 1: | Windmills<br>350 m | - Attraction 2: | Little Venice<br>350 m |

### Object Information

- Object Information

Property

| | | | |
|---|---|---|---|
| - Construction Year: | 1991 | - Last Renovation: | 2017 |
| - No. Buildings: | 1 | - No. Floors (max): | 1 |
| - Total Units/Rooms: | 33 | - Garden | |
| - Terrace | | - Voltage: | 220 V |

Reception

| | | | |
|---|---|---|---|
| - Reception | | - Languages Spoken | English, French, Italian, Greek |

Policies

| | |
|---|---|
| - Payment Type: | American Express, Euro/ Master Card, Visa Card |

### Wellness & Health

## Absolute Mykonos Suites and More

Mykonos Town
84 600, Mykonos-City, Mykonos,
Greece
Phone: +30 22890 23 883 Fax:
E-mail: dream@absolutemykonos.com
Website: www.absolutmykonos.com
GIATA: 1053

Code: AGRJMK98PO
Search Code: JMK0032
Type: Hotel
Class: Deluxe
Local Rating: 5 Star
Featured Rating: 5 Star

Destination: Cyclades Islands -Mykonos
Handling: MTS Incoming Greece -Santorini Office
Group:
Chain:
Owner:

Lat: 37.440013612718985
Lng: 25.32944097488008

- Wellness & Health

Health

| | | | |
|---|---|---|---|
| - Sauna | free of charge | - Massage | extra fee |
| - SPA | extra fee | | |

## Incidents & Errata

Errata

| | |
|---|---|
| Impozit plătibil la nivel local | Fee Amount: 4<br>type: city tax<br>Currency: EUR<br>charge cycle: per Room per Night<br>01.01.2018 |

## Points of interest (Mykonos-City)

Main Locations

Main Airport: Mykonos Airport (Distance 3.00Km, 5.00min)

## Absolute Mykonos Suites and More

Mykonos Town
84 600, Mykonos-City, Mykonos,
Greece
Phone: +30 22890 23 883 Fax:
E-mail: dream@absolutemykonos.com
Website: www.absolutmykonos.com
GIATA: 1053

Code: AGRJMK98PO
Search Code: JMK0032
Type: Hotel
Class: Deluxe
Local Rating: 5 Star
Featured Rating: 5 Star

Destination: Cyclades Islands -Mykonos
Handling: MTS Incoming Greece -Santorini Office
Group:
Chain:
Owner:

Lat: 37.440013612718985
Lng: 25.32944097488008

**Image Route:**

http://tkimages.axisdata.net/ImageConverter.php?size=display&height=300&hotel=AGRJMK98PO&filename=AGRJMK98PO_728464.jpg - Hotel exterior
http://tkimages.axisdata.net/ImageConverter.php?size=display&height=300&hotel=AGRJMK98PO&filename=AGRJMK98PO_728466.jpg - Hotel interior
http://tkimages.axisdata.net/ImageConverter.php?size=display&height=300&hotel=AGRJMK98PO&filename=AGRJMK98PO_728468.jpg - Room
http://tkimages.axisdata.net/ImageConverter.php?size=display&height=300&hotel=AGRJMK98PO&filename=AGRJMK98PO_728470.jpg - Room
http://tkimages.axisdata.net/ImageConverter.php?size=display&height=300&hotel=AGRJMK98PO&filename=AGRJMK98PO_728472.jpg - Room
http://tkimages.axisdata.net/ImageConverter.php?size=display&height=300&hotel=AGRJMK98PO&filename=AGRJMK98PO_728474.jpg - Pool