Accommodation Fact Sheet

Acharavi Garden

Acharavi
49 081, Acharavi, Korfu, Greece
Phone: +30 26630 63 805 Fax:
E-mail: dimitris@amicoe.com
Website: www.amicoe.com
GIATA: 23096

Code: AGRCFUCW8I
Search Code:
Type: Apartment Complex
Class: Standard
Local Rating: 3 Star
Featured Rating: 3 Star

Destination: Ionian Islands -Corfu
Handling: MTS Incoming Greece - Corfu
Group:
Chain:
Owner: ARGYROPOULOS - SAKKAS O.E.

Lat: 39.792422484313825
Lng: 19.808498201963857

Photo Gallery



Hotel



Hotel



Pool

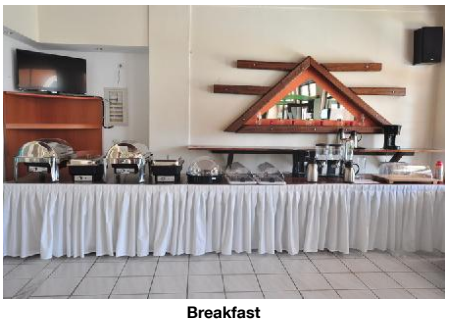

Breakfast



Bar

Descriptions

Descriere generală
La cca. 150 m de plajă veți găsi hotelul Acharavi Garden. Locul de cazare se află la doar câțiva metri de centrul turistic al stațiunii. Orașul Acharavi este la doar câteva minute de mers pe jos (Roda cca. 2 km, Corfu Town cca. 35 km). Puteți face cumpărături în diverse magazine și într-un magazin alimentar aflat la cca. 500 m distanță. La cele mai apropiate baruri și restaurante se poate ajunge într-un timp foarte scurt. Următoarele atracții pot fi accesate de la hotel: Acharavi Folklore museum (cca. 350 m) și Corfu Old Twn (cca. 35 km). Aveți la dispoziție o stație de autobuz (cca. 300 m) și o stație de taxi (cca. 700 m) cea ce vă garantează mobilitatea pe insulă. Pentru îngrijiri medicale în caz de urgență, există un spital la cca. 32 km distanță. Aeroportul (CFU) se află.

Facilități
Hotelul, care a fost renovat parțial în 2017, dispune de 2 etaje și peste 21 camere. Hotelul are recepție (check-in de la 14:00, check out până la 12:00), aer condiționat, seif (contra cost) și parcare (gratuită). Accesul la internet WiFi este disponibil gratuit pentru oaspeții hotelului. Serviciul de menaj este gratuit.

Piscină
Zona exterioară a hotelului decorat în stil mediteranean include o piscină cu apă dulce (deschisă din mai până în octombrie). Acolo sunt disponibile gratuit șezlonguri și umbrele de soare.

Informații suplimentare
Pentru anumite facilități sau activități se pot aplica taxe suplimentare. Unele servicii depind de anotimp și de condițiile climatice locale. Unele servicii sau oferte pot fi utilizate doar într-o măsură limitată sau pot fi complet închise din cauza noilor protocoale de sănătate COVID19. Se pot aplica modificări fără informare prealabilă.

1 Schlafzimmer Standard Apartment:
Dotate cu pat dublu, o canapea extensibilă ca pat suplimentar, pardoseală cu gresie, chicinetă, ceainic (gratuit), balcon sau terasă, acces la internet (gratuit), seif (contra cost) și TV prin satelit precum și aer condiționat reglabil individual (contra cost). Baie cu duș. Prosoapele se schimbă de 2 ori pe săptămână.

2 Schlafzimmer Standard Apartment:
Cameră cu pat dublu sau pat twin, pardoseală cu gresie, chicinetă, ceainic (gratuit), balcon sau terasă, acces la internet (gratuit), seif (contra cost) și TV prin satelit precum și aer condiționat reglabil individual (contra cost). Baie cu duș. Prosoapele se schimbă de 2 ori pe săptămână.

2 Schlafzimmer Superior Apartment:
Cameră cu pat dublu sau pat twin, o canapea extensibilă ca pat suplimentar, pardoseală cu gresie, chicinetă, ceainic (gratuit), balcon sau terasă, acces la internet (gratuit), seif (contra cost) și TV prin satelit precum și aer condiționat reglabil individual (contra cost). Baie cu duș. Prosoapele se schimbă de 2 ori pe săptămână.

Doppel Standard Zimmer:
Cameră cu pat twin, pardoseală cu gresie, ceainic (gratuit), balcon sau terasă, acces la internet (gratuit), seif (contra cost) și TV prin satelit precum și aer condiționat reglabil individual (contra cost). Baie cu duș. Prosoapele se schimbă de 2 ori pe săptămână.

Dreier Standard Studio:
Dotate cu pat dublu sau pat twin, o canapea extensibilă ca pat suplimentar, pardoseală cu gresie, chicinetă, ceainic (gratuit), balcon sau terasă, acces la internet (gratuit), seif (contra cost) și TV prin satelit precum și aer condiționat reglabil individual (contra cost). Baie cu duș. Prosoapele se schimbă de 2 ori pe săptămână.

Doppel Standard Studio:
Cameră cu pat twin, pardoseală cu gresie, chicinetă, ceainic (gratuit), balcon sau terasă, acces la internet (gratuit), seif (contra cost) și TV prin satelit precum și aer condiționat reglabil individual (contra cost). Baie cu duș. Prosoapele se schimbă de 2 ori pe săptămână.

Service Units

STSDTP0000 - Triplu Standard Studio

Room Facilities			
- Balcony or Terrace		- Bathroom	
- Shower		- Double Bed	
- Twin Bed		- Additional Beds	
- Kitchenette		- Floor-Type	Tiled
Room Amenities		- TV	SAT TV
- Air-Conditioning	Individual w. Extra fee		
- Internet	free of charge	- Safe	extra fee
- Mini Fridge	free of charge	- Kettle Tea-Coffee	free of charge
- Mosquito Net		- Hairdryer	
- Bath Towels	2 x Week		

APSPT20000 - 2 dormitoare Superior Apartment

Room Facilities			
- Balcony or Terrace		- Bathroom	
- Shower		- Double Bed	
- Twin Bed		- Additional Beds	
- Kitchenette		- Floor-Type	Tiled
Room Amenities		- TV	SAT TV
- Air-Conditioning	Individual w. Extra fee		
- Internet	free of charge	- Safe	extra fee

Accommodation Fact Sheet

Acharavi Garden

Acharavi
49 081, Acharavi, Korfu, Greece
Phone: +30 26630 63 805 Fax:
E-mail: dimitris@amicoe.com
Website: www.amicoe.com
GIATA: 23096

Code: AGRCFUCW8I
Search Code:
Type: Apartment Complex
Class: Standard
Local Rating: 3 Star
Featured Rating: 3 Star

Destination: Ionian Islands -Corfu
Handling: MTS Incoming Greece - Corfu
Group:
Chain:
Owner: ARGYROPOULOS - SAKKAS O.E.

Lat: 39.792422484313825
Lng: 19.808498201963857



Garden



Room



Room



Room



Superior Apartment

- Mini Fridge	free of charge	- Kettle Tea-Coffee	free of charge
- Mosquito Net		- Hairdryer	
- Bath Towels	2 x Week		

APSDT20000 - 2 dormitoare Standard Apartment

Room Facilities			
- Balcony or Terrace		- Bathroom	
- Shower		- Double Bed	
- Twin Bed			
- Kitchenette		- Floor-Type	Tiled
Room Amenities			
- Air-Conditioning	Individual w. Extra fee	- TV	SAT TV
- Internet	free of charge	- Safe	extra fee
- Mini Fridge	free of charge	- Kettle Tea-Coffee	free of charge
- Mosquito Net		- Hairdryer	
- Bath Towels	2 x Week		

APSDT10000 - 1 dormitor Standard Apartment

Room Facilities			
- Balcony or Terrace		- Bathroom	
- Shower		- Double Bed	
- Additional Beds			
- Kitchenette		- Floor-Type	Tiled
Room Amenities			
- Air-Conditioning	Individual w. Extra fee	- TV	SAT TV
- Internet	free of charge	- Safe	extra fee
- Mini Fridge	free of charge	- Kettle Tea-Coffee	free of charge
- Mosquito Net		- Hairdryer	
- Bath Towels	2 x Week		

RMSDTW0000 - Twin Standard Cameră

Room Facilities			
- Balcony or Terrace		- Bathroom	
- Shower			
- Twin Bed			
- Floor-Type	Tiled		
Room Amenities			
- Air-Conditioning	Individual w. Extra fee	- TV	SAT TV
- Internet	free of charge	- Safe	extra fee
- Mini Fridge	free of charge	- Kettle Tea-Coffee	free of charge
- Mosquito Net		- Hairdryer	
- Bath Towels	2 x Week		

STSDTW0000 - Twin Standard Studio

Room Facilities			
- Balcony or Terrace		- Bathroom	
- Shower			
- Twin Bed			
- Kitchenette		- Floor-Type	Tiled
Room Amenities			
- Air-Conditioning	Individual w. Extra fee	- TV	SAT TV
- Internet	free of charge	- Safe	extra fee
- Mini Fridge	free of charge	- Kettle Tea-Coffee	free of charge
- Mosquito Net		- Hairdryer	
- Bath Towels	2 x Week		

Board & Mealplan

Facts

Bathing Facilities

- Bathing Facilities			
Swimming Pool			
- Outdoor Pool	1 Freshwater No child basin May Oct	- Sunshades at Pool	free of charge
- Sunbeds at Pool	free of charge	- Sun Terrace	

Hotel Facilities

- Hotel Facilities			
General Facilties			
- Air-Conditioning	Individual w. Extra fee		
Guest Amenities			
- Internet	Wi-Fi/HotSpots (free)	- Hotel Safe	extra fee
- Maid Service/ Housekeeping	free of charge 6 x week		
Parking Facilities			

Accommodation Fact Sheet

Acharavi Garden

Acharavi
49 081, Acharavi, Korfu, Greece
Phone: +30 26630 63 805 Fax:
E-mail: dimitris@amicoe.com
Website: www.amicoe.com
GIATA: 23096

Code:	AGRCFUCW8I	Destination:	Ionian Islands -Corfu		
Search Code:		Handling:	MTS Incoming Greece - Corfu		
Type:	Apartment Complex	Group:			
Class:	Standard	Chain:			
Local Rating:	3 Star	Owner:	ARGYROPOULOS - SAKKAS O.E.	Lat:	39.792422484313825
Featured Rating:	3 Star			Lng:	19.808498201963857



Studio



Twin room

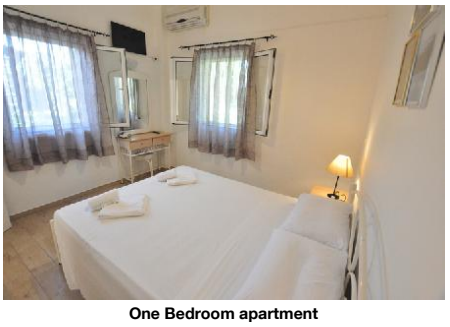

One Bedroom apartment



Hotel

- Car Park free of charge

Locations & Distances

- Locations & Distances

Cities

- City 1:	Acharavi 10 m 1 min	- City 2:	Roda 2 km 5 min
- City 3:	Corfu Town 35 km 60 min		

Recreation Area

- Beach	Acharavi 150 m		

Public Transport

- Public Bus Stop	300 m	- Taxi Stand	700 m

Medical Locations

- Hospital	32 km	- Dialysis Station	32 km
- Pharmacy	700 m	- Doctor	700 m

Other Locations

- Town Centre	500 m	- Tourist Center	150 m
- Restaurants/Bars	100 m	- Supermarket	500 m
- Shopping Center	500 m	- Attraction 1:	Acharavi Folklore museum 350 m
- Attraction 2:	Corfu Old Twn 35 km		

Object Information

- Object Information

Property

- Last Renovation:	2017 Partial	- No. Floors (max):	2
- Total Units/Rooms:	21	- Garden	
- Architectural Style:	mediterranean	- Voltage:	220 V

Reception

- Reception		- Languages Spoken	

Policies

- Check-In Time:	14:00	- Check-Out Time:	12:00

Themes

- Themes

Hotel Type

- Second-line Beach Hotel

Points of interest (Acharavi)

Main Locations

Main Airport: Corfu Airport (Distance 38.00Km, 45.00min)

Accommodation Stock Sheet

Acharavi Garden

Acharavi	Code:	AGRCFUCW8I	Destination:	Ionian Islands -Corfu	
49 081, Acharavi, Korfu, Greece	Search Code:		Handling:	MTS Incoming Greece - Corfu	
Phone: +30 26630 63 805 Fax:	Type:	Apartment Complex	Group:		
E-mail: dimitris@amicoe.com	Class:	Standard	Chain:		
Website: www.amicoe.com	Local Rating:	3 Star	Owner:	ARGYROPOULOS - SAKKAS O.E.	Lat: 39.792422484313825
GIATA: 23096	Featured Rating:	3 Star			Lng: 19.808498201963857

Image Route:

http://tkimages.axisdata.net/ImageConverter.php?size=display&height=300&hotel=AGRCFUCW8I&filename=AGRCFUCW8I_837570.JPG - Hotel
http://tkimages.axisdata.net/ImageConverter.php?size=display&height=300&hotel=AGRCFUCW8I&filename=AGRCFUCW8I_837572.JPG - Hotel
http://tkimages.axisdata.net/ImageConverter.php?size=display&height=300&hotel=AGRCFUCW8I&filename=AGRCFUCW8I_837574.JPG - Pool
http://tkimages.axisdata.net/ImageConverter.php?size=display&height=300&hotel=AGRCFUCW8I&filename=AGRCFUCW8I_837576.JPG - Breakfast
http://tkimages.axisdata.net/ImageConverter.php?size=display&height=300&hotel=AGRCFUCW8I&filename=AGRCFUCW8I_837578.JPG - Bar
http://tkimages.axisdata.net/ImageConverter.php?size=display&height=300&hotel=AGRCFUCW8I&filename=AGRCFUCW8I_837580.JPG - Garden
http://tkimages.axisdata.net/ImageConverter.php?size=display&height=300&hotel=AGRCFUCW8I&filename=AGRCFUCW8I_837582.JPG - Room
http://tkimages.axisdata.net/ImageConverter.php?size=display&height=300&hotel=AGRCFUCW8I&filename=AGRCFUCW8I_837584.JPG - Room
http://tkimages.axisdata.net/ImageConverter.php?size=display&height=300&hotel=AGRCFUCW8I&filename=AGRCFUCW8I_837586.JPG - Room
http://tkimages.axisdata.net/ImageConverter.php?size=display&height=300&hotel=AGRCFUCW8I&filename=AGRCFUCW8I_837588.JPG - Superior Apartment
http://tkimages.axisdata.net/ImageConverter.php?size=display&height=300&hotel=AGRCFUCW8I&filename=AGRCFUCW8I_837590.JPG - Studio
http://tkimages.axisdata.net/ImageConverter.php?size=display&height=300&hotel=AGRCFUCW8I&filename=AGRCFUCW8I_837592.JPG - Twin room
http://tkimages.axisdata.net/ImageConverter.php?size=display&height=300&hotel=AGRCFUCW8I&filename=AGRCFUCW8I_837594.JPG - One Bedroom apartment
http://tkimages.axisdata.net/ImageConverter.php?size=display&height=300&hotel=AGRCFUCW8I&filename=AGRCFUCW8I_837596.JPG - Hotel