# Accommodation Fact Sheet

## Aegean Plaza Hotel

Kamari
84 700, Kamari, Santorini, Greece
Phone: +30 22860 28 740 Fax: +30 22860 33 921
E-mail: info@aegeanplaza.gr
Website: www.aegeanplaza.gr
GIATA: 28064

Code: AMTSGR3W3I
Search Code: JTR0214
Type: Hotel
Class: Standard
Local Rating: 4 Star
Featured Rating: 4 Star

Destination: Cyclades Islands -Santorini and Ios
Handling: MTS Incoming Greece -Santorini Office
Group: Master
Chain: KD Hotels Group
Owner: GIOMA, SA.

Lat: 36.38003754925098
Lng: 25.484954400634166

## Photo Gallery



**Hotel**



**Room**

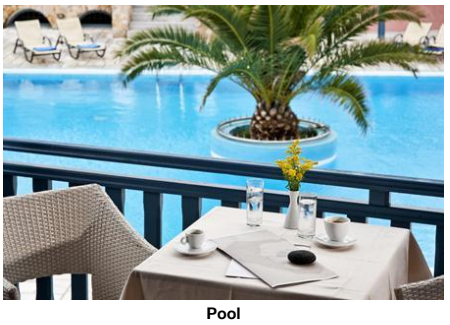

**Pool**



**Pool**



**Pool**

## Descriptions

Descriere generală
Hotelul Aegean Plaza Hotel este locat in Kamari, la cca. 150 m de plajă. Orașul Kamari este la doar câteva minute de mers pe jos. Hotelul dispune de serviciu de rentacar. De asemenea, aveți în apropiere o stație de autobuz (cca. 300 m) cea ce vă garantează mobilitatea în timpul vacanțelor. Pentru îngrijiri medicale în caz de urgență, există un spital la cca. 7 km distanță. Aeroportul (JTR) se află la aprox. 4 km.

Facilități
Hotelul dispune de 2 etaje și peste 124 camere repartizate între o clădire principală și de 2 clădiri secundare. Acesta oferă oaspeților săi recepție (check-in de la 13:00, check out până la 11:30), lobby, aer condiționat și seif (gratuit). Pentru a servi masa vă stau la dispoziție un restaurant cu aer condiționat. Accesul la internet WiFi este disponibil gratuit pentru oaspeții hotelului. Serviciul de menaj și serviciul de concierge sunt gratuite. Room service, spălătorie, călcat și serviciul medical sunt disponibile la un cost suplimentar.

Piscină
În grădinile acestui hotelul decorat în stil tradițional există 2 piscine cu apă dulce precum și o piscină pentru copii. Acolo sunt disponibile gratuit șezlonguri și umbrele de soare. Un bar lângă piscină oferă oaspeților băuturi răcoritoare.

Catering
Mic dejun (între orele 08:00 - 10:00) bufet suedez. Demipensiunea include micul dejun și cina.

Sport/Leisure
Îngrijirea copiilor: babysitting (posibil contra cost).

Informații suplimentare
Pentru anumite facilități sau activități se pot aplica taxe suplimentare. Unele servicii depind de anotimp și de condițiile climatice locale. Limba de serviciu: engleză. Carduri de credit: Visa și Euro/ MasterCard.

Standard Zimmer:
Dotate cu pat dublu, pardoseală cu gresie, chicinetă, balcon sau terasă, acces la internet (gratuit), seif (gratuit) și TV cu ecran plat prin satelit precum și aer condiționat reglabil individual. Baie cu duș. Dimensiune: 25 m².

Standard Zimmer (Nicht erstattbar):
Dotate cu pat dublu, pardoseală cu gresie, chicinetă, balcon sau terasă, acces la internet (gratuit), seif (gratuit) și TV cu ecran plat prin satelit precum și aer condiționat reglabil individual. Baie cu duș. Dimensiune: 25 m².

Standard Zimmer (Garten-Poolblick, Balkon oder Terrasse):
Cameră cu pat dublu, pardoseală cu gresie, chicinetă, balcon sau terasă, acces la internet (gratuit), seif (gratuit) și TV cu ecran plat prin satelit precum și aer condiționat reglabil individual. Baie cu duș. Dimensiune: 25 m².

Einzelbelegung Standard Zimmer (Garten-Poolblick, Balkon oder Terrasse):
Dotate cu pat dublu, pardoseală cu gresie, chicinetă, acces la internet (gratuit), seif (gratuit) și TV cu ecran plat prin satelit precum și aer condiționat reglabil individual. Baie cu duș. Dimensiune: 25 m².

Superior Zimmer:
Cameră cu living, pat dublu, pat pentru bebeluși (gratuit), pardoseală cu gresie, chicinetă, balcon sau terasă, acces la internet (gratuit), seif (gratuit) și TV cu ecran plat prin satelit precum și aer condiționat reglabil individual. Baie cu duș.

Superior Zimmer (Nicht erstattbar):
Dotate cu living, pat dublu, pat pentru bebeluși (gratuit), pardoseală cu gresie, chicinetă, balcon, acces la internet (gratuit), seif (gratuit) și TV cu ecran plat prin satelit precum și aer condiționat reglabil individual. Baie cu duș.

Superior Zimmer (Garten-Poolblick, Balkon oder Terrasse):
Dotate cu pardoseală cu gresie, chicinetă, acces la internet (gratuit), seif (gratuit) și TV cu ecran plat prin satelit.

Standard Studio (Garten-Poolblick, Balkon oder Terrasse):
Dotate cu pat dublu, pat pentru bebeluși (gratuit), pardoseală cu gresie, chicinetă, acces la internet (gratuit), seif (gratuit) și TV cu ecran plat prin satelit precum și aer condiționat reglabil individual. Baie cu duș.

Suite:
Dotate cu living, pat dublu, pat pentru bebeluși (gratuit), pardoseală cu gresie, chicinetă, balcon sau terasă, acces la internet (gratuit), seif (gratuit) și TV cu ecran plat prin satelit precum și aer condiționat reglabil individual. Baie cu duș.

Suite (Nicht erstattbar):
Cameră cu living, pat dublu, pat pentru bebeluși (gratuit), pardoseală cu gresie, chicinetă, balcon sau terasă, acces la internet (gratuit), seif (gratuit) și TV cu ecran plat prin satelit precum și aer condiționat reglabil individual. Baie cu duș.

Standard Suite (Garten-Poolblick, Balkon oder Terrasse):
Dotate cu pat dublu, pat pentru bebeluși (gratuit), pardoseală cu gresie, chicinetă, balcon sau terasă, acces la internet (gratuit), seif (gratuit) și TV cu ecran plat prin satelit precum și aer condiționat reglabil individual. Baie cu duș.

## Service Units

RMSD00000N - Standard Cameră (Nereturnabilă)

# Accommodation Fact Sheet

## Aegean Plaza Hotel

Kamari
84 700, Kamari, Santorini, Greece
Phone: +30 22860 28 740 Fax: +30 22860 33 921
E-mail: info@aegeanplaza.gr
Website: www.aegeanplaza.gr
GIATA: 28064

Code: AMTSGR3W3I
Search Code: JTR0214
Type: Hotel
Class: Standard
Local Rating: 4 Star
Featured Rating: 4 Star

Destination: Cyclades Islands -Santorini and Ios
Handling: MTS Incoming Greece -Santorini Office
Group: Master
Chain: KD Hotels Group
Owner: GIOMA, SA.

Lat: 36.38003754925098
Lng: 25.484954400634166



**Beach**



**Reception**



**Bar**



**Lobby**



**Reception**

Room Facilities
- Balcony
- Balcony or Terrace
- Shower
- Double Bed
- Kitchenette: Fridge, Cutlery and Crockery
- Early Check-In Time:
- Late Check-Out Time:
- Floor-Type: Tiled
- Terrace
- Bathroom
- Room Size
- Fire Alarm
- Beach Towel: free of charge but w. deposit

Room Amenities
- Air-Conditioning
- Internet: free of charge
- Phone
- Hairdryer (NRF)
- TV: SAT TV, Flat Screen
- Safe: free of charge
- Mini Fridge: free of charge

RMSP000000 - Superior Cameră

Room Facilities
- Balcony
- Balcony or Terrace
- Shower
- Double Bed
- Kitchenette: Fridge, Cutlery and Crockery
- Room Size
- Late Check-Out Time:
- Floor-Type: Tiled
- Terrace
- Bathroom
- Living Room
- Baby Cot
- Early Check-In Time:
- Fire Alarm
- Beach Towel: free of charge but w. deposit

Room Amenities
- Air-Conditioning
- Internet: free of charge
- Phone
- Hairdryer
- TV: SAT TV, Flat Screen
- Safe: free of charge
- Mini Fridge: free of charge

RMSP00000N - Superior Cameră (Nereturnabilă)

Room Facilities
- Balcony
- Bathroom
- Shower
- Double Bed
- Kitchenette: Fridge, Cutlery and Crockery
- Room Size
- Late Check-Out Time:
- Floor-Type: Tiled
- Terrace
- Living Room
- Baby Cot
- Early Check-In Time:
- Fire Alarm
- Beach Towel: free of charge but w. deposit

Room Amenities
- Air-Conditioning
- Internet: free of charge
- Phone
- Hairdryer (NRF)
- TV: SAT TV, Flat Screen
- Safe: free of charge
- Mini Fridge: free of charge

SU0000000N - Suite (Nereturnabilă)

Room Facilities
- Balcony
- Balcony or Terrace
- Shower
- Double Bed
- Kitchenette: Fridge, Cutlery and Crockery
- Room Size
- Late Check-Out Time:
- Floor-Type: Tiled
- Terrace
- Bathroom
- Living Room
- Baby Cot
- Early Check-In Time:
- Fire Alarm
- Beach Towel: free of charge but w. deposit

Room Amenities
- Air-Conditioning
- Internet: free of charge
- Phone
- Hairdryer (NRF)
- TV: SAT TV, Flat Screen
- Safe: free of charge
- Mini Fridge: free of charge

RMSD000000 - Standard Cameră

Room Facilities
- Balcony
- Balcony or Terrace
- Terrace
- Bathroom

# Accommodation Fact Sheet

## Aegean Plaza Hotel

Kamari
84 700, Kamari, Santorini, Greece
Phone: +30 22860 28 740 Fax: +30 22860 33 921
E-mail: info@aegeanplaza.gr
Website: www.aegeanplaza.gr
GIATA: 28064

Code: AMTSGR3W3I
Search Code: JTR0214
Type: Hotel
Class: Standard
Local Rating: 4 Star
Featured Rating: 4 Star

Destination: Cyclades Islands -Santorini and Ios
Handling: MTS Incoming Greece -Santorini Office
Group: Master
Chain: KD Hotels Group
Owner: GIOMA, SA.

Lat: 36.38003754925098
Lng: 25.484954400634166

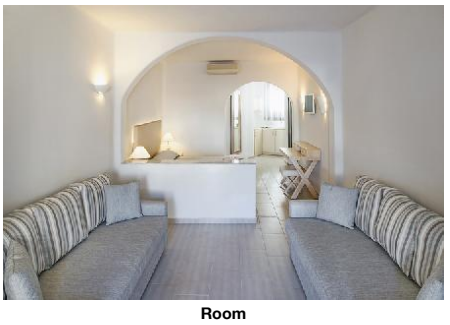

**Room**

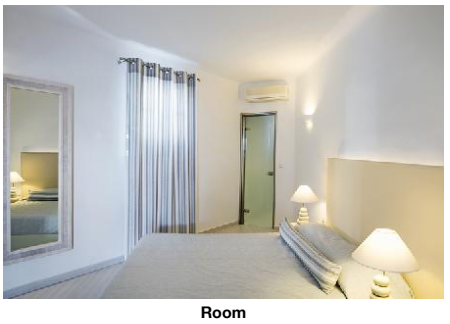

**Room**



**Room**

- Shower
- Double Bed
- Kitchenette — Fridge, Cutlery and Crockery
- Room Size
- Early Check-In Time:
- Late Check-Out Time:
- Fire Alarm
- Floor-Type — Tiled
- Beach Towel — free of charge but w. deposit

Room Amenities
- Air-Conditioning
- TV — SAT TV, Flat Screen
- Internet — free of charge
- Safe — free of charge
- Phone
- Mini Fridge — free of charge
- Hairdryer

SU00000000 - Suite

Room Facilities
- Balcony
- Terrace
- Balcony or Terrace
- Bathroom
- Shower
- Living Room
- Double Bed
- Baby Cot
- Kitchenette — Fridge, Cutlery and Crockery
- Room Size
- Early Check-In Time:
- Late Check-Out Time:
- Fire Alarm
- Floor-Type — Tiled
- Beach Towel — free of charge but w. deposit

Room Amenities
- Air-Conditioning
- TV — SAT TV, Flat Screen
- Internet — free of charge
- Safe — free of charge
- Phone
- Mini Fridge — free of charge
- Hairdryer

## Board & Mealplan

Halfboard
- Includes Breakfast
- Includes Dinner

## Facts

General Facilties

- Reception

Honeymooners

- Fruit Basket in Room

Bathing Facilities

- Bathing Facilities

Swimming Pool
- Outdoor Pool — 2 Freshwater
- Sunshades at Pool — free of charge
- Sunbeds at Pool — free of charge
- Mattresses at Pool — free of charge
- Towels at Pool — free of charge
- Sun Terrace

Beach
- Public Beach

Food & Beverage

- Food & Beverage

Dining Room
- Air-Conditioning
- Smoking Allowed: No

Restaurants
- No. of Restaurants: 1
- Mediterranean Restaurant

Bars
- No. of Bars: 1
- Pool Bar

Beverage
- Water & Softdrinks
- Coffee & Tea
- Beer
- Wine
- National Spirits

Special Food & Beverage
- Vegetarian Food

Breakfast
- Breakfast Type: Breakfast Buffet, American 08:00 - 10:00

Lunch
- Main Course — 12:00 - 20:00
- Starters — A la Carte
- Salads — A la Carte
- Dessert — A la Carte

Dinner
- Main Course — Buffet 19:30 - 21:30

# Accommodation Fact Sheet

## Aegean Plaza Hotel


Kamari
84 700, Kamari, Santorini, Greece
Phone: +30 22860 28 740 Fax: +30 22860 33 921
E-mail: info@aegeanplaza.gr
Website: www.aegeanplaza.gr
GIATA: 28064


| | | | | | |
|---|---|---|---|---|---|
| Code: | AMTSGR3W3I | Destination: | Cyclades Islands -Santorini and Ios | | |
| Search Code: | JTR0214 | Handling: | MTS Incoming Greece -Santorini Office | | |
| Type: | Hotel | Group: | Master | | |
| Class: | Standard | Chain: | KD Hotels Group | | |
| Local Rating: | 4 Star | Owner: | GIOMA, SA. | Lat: | 36.38003754925098 |
| Featured Rating: | 4 Star | | | Lng: | 25.484954400634166 |

### Hotel Facilities

- Hotel Facilities

General Facilties

| | | | |
|---|---|---|---|
| - Lobby | | - Air-Conditioning | Individual<br>May<br>Sep |
| - Lounge | | - TV Lounge | SAT TV, Flat Screen |
| - Shower Room | | | |

Guest Amenities

| | | | |
|---|---|---|---|
| - Internet | Wi-Fi/HotSpots (free) | - Room Service | extra fee<br>12.00 - 19.30 |
| - Hotel Safe | free of charge | - Laundry Service | extra fee |
| - Ironing Service | extra fee | - Medical Service | extra fee |
| - Wake Up Calls | | - Concierge | free of charge |
| - Maid Service/ Housekeeping | free of charge<br>Daily | | |

Rentals

- Car Rental

### Leisure Facilities

- Leisure Facilities

Family Facilities

| | |
|---|---|
| - Child Pool | - Babysitting |
| - Child Chairs | |

### Locations & Distances

- Locations & Distances

Cities

| | |
|---|---|
| - City 1: | Kamari<br>200 m |

Recreation Area

| | |
|---|---|
| - Beach | Kamari Beach<br>150 m |

Public Transport

| | |
|---|---|
| - Public Bus Stop | 300 m |

Medical Locations

| | | | |
|---|---|---|---|
| - Hospital | 7 km | - Doctor | 300 m |

Other Locations

| | |
|---|---|
| - Town Centre | 7 km |

### Object Information

- Object Information

Property

| | | | |
|---|---|---|---|
| - Construction Year: | 2002 | - Last Renovation: | 2013 |
| - No. Buildings: | 3 | - No. Floors (max): | 2 |
| - Total Units/Rooms: | 124 | - Total Beds: | 210 |
| - Architectural Style: | traditional | - Voltage: | 220 V |

Reception

| | | | |
|---|---|---|---|
| - Reception | 24h Service: Yes | - Languages Spoken | English |

Policies

| | | | |
|---|---|---|---|
| - Check-In Time: | 13:00 | - Check-Out Time: | 11:30 |
| - Payment Type: | Euro/Master Card, Visa Card | - Pets Allowed: | No<br>3 kg |
| - Smoking Allowed: | Yes | | |

## Incidents & Errata

Errata

| | |
|---|---|
| Impozit plătibil la nivel local | type: city tax<br>Currency: EUR<br>charge cycle: per Room per Night<br>01.01.2018 |

## Points of interest (Kamari)

Main Locations

Main Airport: Santorini Airport (Distance 4.00Km, 14.00min)

# Accommodation Stock Sheet

## Aegean Plaza Hotel


Kamari
84 700, Kamari, Santorini, Greece
Phone: +30 22860 28 740 Fax: +30 22860 33 921
E-mail: info@aegeanplaza.gr
Website: www.aegeanplaza.gr
GIATA: 28064


| | |
|---|---|
| Code: | AMTSGR3W3I |
| Search Code: | JTR0214 |
| Type: | Hotel |
| Class: | Standard |
| Local Rating: | 4 Star |
| Featured Rating: | 4 Star |

| | |
|---|---|
| Destination: | Cyclades Islands -Santorini and Ios |
| Handling: | MTS Incoming Greece -Santorini Office |
| Group: | Master |
| Chain: | KD Hotels Group |
| Owner: | GIOMA, SA. |

| | |
|---|---|
| Lat: | 36.38003754925098 |
| Lng: | 25.484954400634166 |

**Image Route:**

http://tkimages.axisdata.net/ImageConverter.php?size=display&height=300&hotel=AMTSGR3W3I&filename=IMG_5618.jpg - Hotel
http://tkimages.axisdata.net/ImageConverter.php?size=display&height=300&hotel=AMTSGR3W3I&filename=drz-kdn-4170.jpg - Room
http://tkimages.axisdata.net/ImageConverter.php?size=display&height=300&hotel=AMTSGR3W3I&filename=drz-kdn-3977.jpg - Pool
http://tkimages.axisdata.net/ImageConverter.php?size=display&height=300&hotel=AMTSGR3W3I&filename=drz-kdn-3807.jpg - Pool
http://tkimages.axisdata.net/ImageConverter.php?size=display&height=300&hotel=AMTSGR3W3I&filename=DSC_6020.jpg - Pool
http://tkimages.axisdata.net/ImageConverter.php?size=display&height=300&hotel=AMTSGR3W3I&filename=aegean-plaza-2200.JPG - Beach
http://tkimages.axisdata.net/ImageConverter.php?size=display&height=300&hotel=AMTSGR3W3I&filename=aegean-plaza-3VV921.jpg - Reception
http://tkimages.axisdata.net/ImageConverter.php?size=display&height=300&hotel=AMTSGR3W3I&filename=drz-kdn-3771.jpg - Bar
http://tkimages.axisdata.net/ImageConverter.php?size=display&height=300&hotel=AMTSGR3W3I&filename=DSC_8300-1234s1.jpg - Lobby
http://tkimages.axisdata.net/ImageConverter.php?size=display&height=300&hotel=AMTSGR3W3I&filename=DSC_8306-1123s1.jpg - Reception
http://tkimages.axisdata.net/ImageConverter.php?size=display&height=300&hotel=AMTSGR3W3I&filename=DSC_8212-122345s1.jpg - Room
http://tkimages.axisdata.net/ImageConverter.php?size=display&height=300&hotel=AMTSGR3W3I&filename=DSC_8246-11123s.jpg - Room
http://tkimages.axisdata.net/ImageConverter.php?size=display&height=300&hotel=AMTSGR3W3I&filename=aegeanPlaza12.jpg - Room