Accommodation Fact Sheet

Altura Hotel

Tsilivi
29 100, Tsilivi, Zakynthos, Greece
Phone: +30 26950 45 907 - 8 Fax: +30 26950 44 071
E-mail: reservations@bluecollectionresorts.com
Website: http://bluecollectionresorts.com/
GIATA: 128507

Code: AMTSGR25DQ
Search Code: ZTH0520
Type: Hotel
Class: Standard
Local Rating: 3 Star
Featured Rating: 3 Star

Destination: Ionian Islands -Zakynthos
Handling: MTS Incoming Greece -Zakinthos
Group:
Chain:
Owner: BLUE COLLECTION RESORTS ZAKYNTHOS S.A.

Lat: 37.81020603427418
Lng: 20.870617958457956

Photo Gallery



Hotel exterior



Hotel exterior



Pool



Reception



Lobby

Descriptions

Descriere generală
Hotelul Altura Hotel este situat in Tsilivi, la cca. 700 m de o plajă cu nisip. Pe plajă sunt disponibile umbrele de soare și șezlonguri la un cost suplimentar. Centrul turistic al orașului se află la doar câțiva metri de distanța. Orașul Tsilivi este la doar câteva minute de mers pe jos (Zakynthos cca. 5 km). Puteți face cumpărături în diverse magazine și într-un supermarket aflat la cca. 100 m distanță. La cele mai apropiate baruri și restaurante se poate ajunge, de asemenea, într-un timp foarte scurt. Următoarele atracții pot fi accesate de la hotel: Shipwrek (cca. 30 km) și Blue caves (cca. 35 km). Aveți la dispoziție o stație de autobuz (cca. 100 m) și o stație de taxi (cca. 300 m) cea ce vă garantează mobilitatea pe insulă. Pentru îngrijiri medicale în caz de urgență, există un spital la cca. 7 km distanță. Aeroportul (ZTH) se află la aprox. 8 km.

Facilități
Resortul dispune de 3 etaje și peste 110 camere repartizate între o clădire principală și de 2 clădiri secundare. Hotelul are lobby, lift, aer condiționat, parcare (gratuită) și birou de schimb valutar. Pentru a servi masa vă stau la dispoziție un restaurant cu aer condiționat și un snackbar. Accesul la internet WiFi este disponibil gratuit pentru oaspeții hotelului. Pentru oaspeții care depind de un scaun cu rotile, hotelul oferă acces fără bariere. Spălătorie este contra cost.

Piscină
Zona exterioară a modernului hotelul include 2 piscine cu apă dulce precum și o piscină separată pentru copii (deschise din mai până în octombrie). Acolo sunt disponibile gratuit șezlonguri și umbrele de soare. La barul de la piscină sunt disponibile băuturi răcoritoare.

Catering
Mic dejun bufet suedez. All Inclusive: micul dejun, prânzul și cina. Apă, băuturi răcoritoare, cafea și ceai, bere, vin, băuturi alcoolice naționale, aperitive și cocktailuri. Internet gratuit și utilizarea gratuită a seifului (în baza unei garanții). Este posibil check-in mai devreme (în funcție de disponibilitate).

Sport/Leisure
Este disponibil: Darts (gratuit) și tenis de masă (gratuit). La cca. 700 m de hotel, sunt oferite sporturi nautice (unele de către furnizori locali). Divertisment pentru adulți: program de animație cu spectacole de seară și muzică live. Îngrijirea copiilor: program de animație pentru copii.

Informații suplimentare
Pentru anumite facilități sau activități se pot aplica taxe suplimentare. Unele servicii depind de anotimp și de condițiile climatice locale. Limba de serviciu: engleză. Carduri de credit: Visa și Euro/ MasterCard. Check-in este disponibil începând cu ora 14:00, și check-out până la ora 12:00.

Standard Familienzimmer:
Cameră cu pat twin, o canapea extensibilă ca pat suplimentar, pat pentru bebeluși (contra cost), chicinetă, ceainic (gratuit), minibar (posibil contra cost), balcon sau terasă, acces la internet (gratuit), seif (gratuit), TV prin satelit și canale locale precum și aer condiționat reglabil individual. Baie cu duș. Prosoapele și lenjeria de pat se schimbă de 3 ori pe săptămână.

Double Standard Zimmer:
Cameră cu o canapea extensibilă ca pat suplimentar, pat pentru bebeluși (contra cost), chicinetă, minibar (posibil contra cost), acces la internet (gratuit), seif (gratuit), TV prin satelit și canale locale. Prosoapele și lenjeria de pat se schimbă de 3 ori pe săptămână.

Service Units

FRSD000000 - Standard FamilyRoom

Room Facilities			
- Balcony		- Terrace	
- Balcony or Terrace		- Bathroom	
- Shower		- Bathtub or Shower	
- Baby Cot	extra fee	- Twin Bed	
- Additional Beds	Sofa Bed 1	- Kitchenette	
- Late Check-Out Time:		- Fire Alarm	
- Beach Towel	free of charge but w. deposit		
Room Amenities			
- Air-Conditioning		- TV	SAT TV, Local Channels
- Internet	free of charge	- Safe	free of charge
- Phone		- Radio	
- Mini Bar		- Mini Fridge	
- Kettle Tea-Coffee		- Bed Linen	3 x Week free of charge
- Hairdryer		- Bath Towels	3 x Week free of charge

RMSDDB0000 - Dublu Standard Cameră

Room Facilities		
- Bathtub or Shower		
- Baby Cot	extra fee	
- Additional Beds	Sofa Bed 1	- Kitchenette
- Beach Towel	free of charge but w. deposit	
Room Amenities		

Accommodation Fact Sheet

Altura Hotel

Tsilivi
29 100, Tsilivi, Zakynthos, Greece
Phone: +30 26950 45 907 - 8 Fax: +30 26950 44 071
E-mail: reservations@bluecollectionresorts.com
Website: http://bluecollectionresorts.com/
GIATA: 128507

Code: AMTSGR25DQ
Search Code: ZTH0520
Type: Hotel
Class: Standard
Local Rating: 3 Star
Featured Rating: 3 Star

Destination: Ionian Islands -Zakynthos
Handling: MTS Incoming Greece -Zakinthos
Group:
Chain:
Owner: BLUE COLLECTION RESORTS ZAKYNTHOS S.A.

Lat: 37.81020603427418
Lng: 20.870617958457956

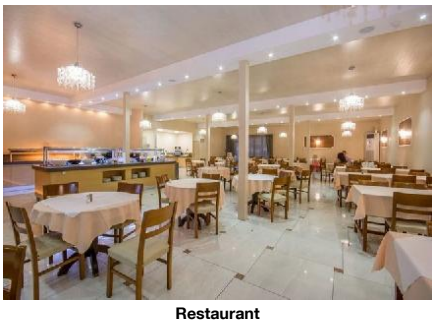

Restaurant



Standard Room

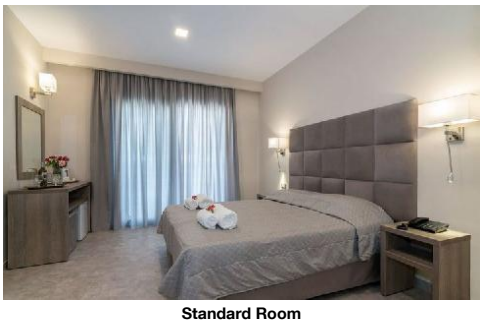

Standard Room

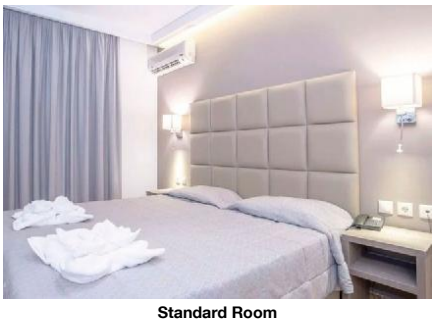

Standard Room



Standard Room

- TV	SAT TV, Local Channels		
- Internet	free of charge	- Safe	free of charge
- Phone		- Radio	
- Mini Bar			
- Bed Linen	3 x Week free of charge		
- Bath Towels	3 x Week free of charge		

Board & Mealplan

All-Inclusive

- Includes Breakfast	where: all restaurants	- Includes Lunch	where: all restaurants
- Includes Dinner	where: all restaurants	- Snacks	Service Hours: 11.00-18.00
- Coffee & Tea	Service Hours: 11.00-18.00	- Mineral Water	
- Softdrinks	Service Hours: 11.00-23.00	- Wine	Service Hours: 11.00-23.00
- Beer	Service Hours: 11.00-23.00	- Cocktails	Service Hours: 11.00-23.00
- Local Spirits	Service Hours: 11.00-23.00	- Free Internet	
- Free Safe-Deposit		- Early check-in (subject to availability)	

Facts

General Facilties

- Reception

Honeymooners

- Bottle of Wine in Room

Bathing Facilities

- Bathing Facilities

Swimming Pool

- Outdoor Pool	2 Freshwater Separate Open Seasonally: Yes May Oct	- Sunshades at Pool	free of charge
- Sunbeds at Pool	free of charge	- Towels at Pool	free of charge but w. deposit

- Sun Terrace

Beach

- Beach Type:	sand	- Route to Beach:	footpath
- Blue Flag		- Sunshades on Beach	extra fee
- Sunbeds on Beach	extra fee	- Mattresses on Beach	extra fee

Disability Friendly

- Disability Friendly

Entrance

- Ramp/Level Access

Food & Beverage

- Food & Beverage

Dining Room

- Air-Conditioning

Restaurants

- No. of Restaurants:	1	- Main Restaurant:	Buffet

Bars

- No. of Bars:	1	- Snack Bar	
- Pool Bar	11.00-23.00		

Beverage

- Water & Softdrinks		- Coffee & Tea	
- Beer		- Wine	

Special Food & Beverage

- Vegetarian Food		- Gluten Free Food	

Breakfast

- Breakfast Type:	Breakfast Buffet		

Lunch

- Main Course	Buffet	- Starters	Buffet
- Salads	Buffet	- Dessert	Buffet

Dinner

- Main Course	Buffet	- Starters	Buffet
- Salads	Buffet	- Dessert	Buffet

Hotel Facilities

- Hotel Facilities

General Facilties

- Lobby		- Air-Conditioning	Central
- Elevator	1	- TV Lounge	SAT TV

Guest Amenities

- Internet	Wi-Fi/HotSpots (free)	- Schimb valutar	
- Laundry Service	extra fee	- Wake Up Calls	

Parking Facilities

Altura Hotel

Tsilivi
29 100, Tsilivi, Zakynthos, Greece
Phone: +30 26950 45 907 - 8 Fax: +30 26950 44 071
E-mail: reservations@bluecollectionresorts.com
Website: http://bluecollectionresorts.com/
GIATA: 128507

Code:	AMTSGR25DQ	Destination:	Ionian Islands -Zakynthos		
Search Code:	ZTH0520	Handling:	MTS Incoming Greece -Zakinthos		
Type:	Hotel	Group:			
Class:	Standard	Chain:			
Local Rating:	3 Star	Owner:	BLUE COLLECTION RESORTS ZAKYNTHOS S.A.	Lat:	37.81020603427418
Featured Rating:	3 Star			Lng:	20.870617958457956

- Car Park free of charge

Leisure Facilities

- Leisure Facilities

Family Facilities

- Child Pool		- Child Animation	free of charge
- Baby High Chairs		- Family Room	

Activities

- Adult Animation	6 x week May Oct	- Evening Shows	4 x Week
- Live Music	2 x Week	- Darts	free of charge
- Table Tennis	free of charge	- Aquagym	free of charge

Locations & Distances

- Locations & Distances

Cities

- City 1:	Tsilivi 300 m 3 min	- City 2:	Zakynthos 5 km 10 min

Recreation Area

- Beach	Tsilivi 700 m		

Public Transport

- Public Bus Stop	100 m	- Taxi Stand	300 m

Sport Locations

- Water Activities	700 m	- Horse Riding	200 m

Medical Locations

- Hospital	7 km	- Pharmacy	600 m
- Dentist	5 km		

Other Locations

- Town Centre	100 m	- Tourist Center	100 m
- Restaurants/Bars	100 m	- Disco/Nightlife	100 m
- Supermarket	100 m	- Shopping Center	100 m
- Attraction 1:	Shipwrek 30 km	- Attraction 2:	Blue caves 35 km

Object Information

- Object Information

Property

- Construction Year:	1989	- Last Renovation:	2015
- No. Buildings:	3	- No. Main Building:	Valid for Units: FRSD000000
- Nr. Clădiri anexe:	Valid for Units: FRSD000000	- No. Floors (max):	3
- Total Units/Rooms:	110	- Garden	
- Terrace		- Architectural Style:	modern

Reception

- Languages Spoken	English		

Policies

- Check-In Time:	14:00	- Check-Out Time:	12:00
- Payment Type:	Euro/Master Card, Visa Card	- Pets Allowed:	No
- Smoking Allowed:	In Signed Areas Balcony/Terrace only		

Themes

- Themes

Hotel Type

- Resort Hotel

Incidents & Errata

Errata

Impozit plătibil la nivel local	type: city tax Currency: EUR charge cycle: per Room per Night 01.01.2018

Points of interest (Tsilivi)

Main Locations

Main Airport: Zakinthos Airport (Distance 8.00Km, 20.00min)

Accommodation Stock Sheet

Altura Hotel

Tsilivi
29 100, Tsilivi, Zakynthos, Greece
Phone: +30 26950 45 907 - 8 Fax: +30 26950 44 071
E-mail: reservations@bluecollectionresorts.com
Website: http://bluecollectionresorts.com/
GIATA: 128507

Code: AMTSGR25DQ
Search Code: ZTH0520
Type: Hotel
Class: Standard
Local Rating: 3 Star
Featured Rating: 3 Star

Destination: Ionian Islands -Zakynthos
Handling: MTS Incoming Greece -Zakinthos
Group:
Chain:
Owner: BLUE COLLECTION RESORTS ZAKYNTHOS S.A.

Lat: 37.81020603427418
Lng: 20.870617958457956

Image Route:

http://tkimages.axisdata.net/ImageConverter.php?size=display&height=300&hotel=AMTSGR25DQ&filename=AMTSGR25DQ_942890.jpg - Hotel exterior
http://tkimages.axisdata.net/ImageConverter.php?size=display&height=300&hotel=AMTSGR25DQ&filename=AMTSGR25DQ_942892.jpg - Hotel exterior
http://tkimages.axisdata.net/ImageConverter.php?size=display&height=300&hotel=AMTSGR25DQ&filename=AMTSGR25DQ_942894.jpg - Pool
http://tkimages.axisdata.net/ImageConverter.php?size=display&height=300&hotel=AMTSGR25DQ&filename=AMTSGR25DQ_942896.jpg - Reception
http://tkimages.axisdata.net/ImageConverter.php?size=display&height=300&hotel=AMTSGR25DQ&filename=AMTSGR25DQ_942898.jpg - Lobby
http://tkimages.axisdata.net/ImageConverter.php?size=display&height=300&hotel=AMTSGR25DQ&filename=AMTSGR25DQ_942908.jpg - Restaurant
http://tkimages.axisdata.net/ImageConverter.php?size=display&height=300&hotel=AMTSGR25DQ&filename=AMTSGR25DQ_942900.jpg - Standard Room
http://tkimages.axisdata.net/ImageConverter.php?size=display&height=300&hotel=AMTSGR25DQ&filename=AMTSGR25DQ_942902.jpg - Standard Room
http://tkimages.axisdata.net/ImageConverter.php?size=display&height=300&hotel=AMTSGR25DQ&filename=AMTSGR25DQ_942904.jpg - Standard Room
http://tkimages.axisdata.net/ImageConverter.php?size=display&height=300&hotel=AMTSGR25DQ&filename=AMTSGR25DQ_942906.jpg - Standard Room