Accommodation Fact Sheet

Angela Downtown Hotel

7, 28th Octovriou str
85 100, Rhodos-City, Rhodos,
Greece
Phone: +30 22410 78 906 Fax: +30 22410 78 948
E-mail: info@angeladowntown.gr
Website: www.angeladowntown.gr
GIATA: 62461

Code:	AMTSGR2566
Search Code:	RHO1415
Type:	Hotel
Class:	Standard
Local Rating:	3 Star
Featured Rating:	3 Star

Destination:	Dodecanese Islands -Rhodos
Handling:	MTS Incoming Greece -Rhodos
Group:	
Chain:	
Owner:	HOTELS RHODES AGGELIKI AVGOUSTAKI S.A.

Lat: 36.45006684747814
Lng: 28.220056408436783

Photo Gallery



Hotel exterior

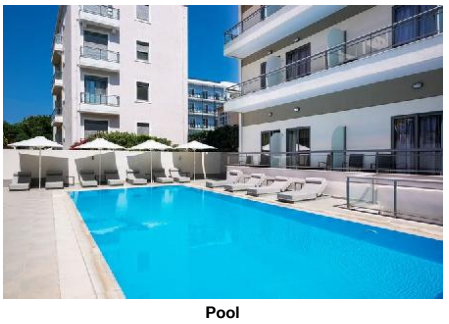

Pool

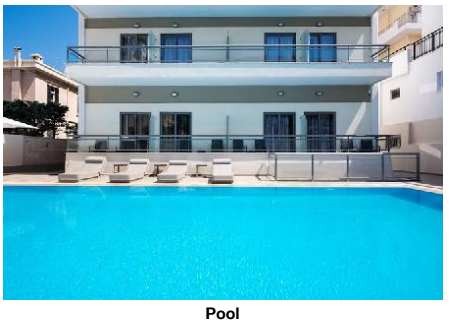

Pool



Room

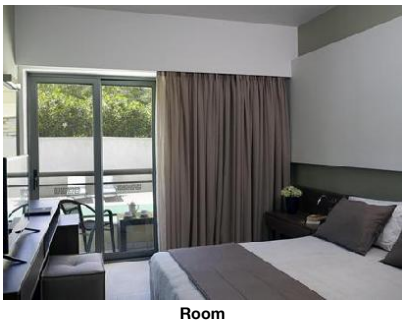

Room

Descriptions

Descriere generală
La cca. 300 m de o plajă cu nisip/cu stânci veți găsi hotelul Angela Downtown Hotel. Pe plajă sunt disponibile umbrele de soare și șezlonguri la un cost suplimentar. Centrul turistic al stațiunii se află la doar câțiva metri de distanța. Cel mai apropiat oraș este Rhodes (Faliraki cca. 8 km, Lindos cca. 50 km). Chiar lângă hotel sunt diverse magazine și un magazin alimentar. La cele mai apropiate baruri și restaurante se poate ajunge, de asemenea, într-un timp foarte scurt. O discotecă aflată la aprox. 700 m vă invită la dans. De asemenea, la cca. 700 m de hotel este un cinematograf. Există un teatru la aprox. 300 m de hotel. Următoarele atracții pot fi accesate de la hotel: Old Town (cca. 300 m), Filerimos (cca. 10 km), Ancient Stadium (cca. 2 km), Kalithea Springs (cca. 5 km) și LINDOS ACROPOLIS (cca. 50 km). Există posibilitatea de a închiria mașini și motociclete. De asemenea, aveți în apropiere o stație de autobuz (cca. 50 m) și o stație de taxi cea ce vă garantează mobilitatea pe insulă. Pentru îngrijiri medicale în caz de urgență, există un spital la cca. 4 km distanță. Aeroportul (RHO) se află la aprox. 17 km. Un serviciu de transfer (contra cost) face legătura între hotel și aeroport. Până la cea mai apropiată plajă există, de asemenea, un serviciu de transfer (contra cost).

Facilități
Hotelul de oraș dispune de 5 etaje și peste 64 camere. Acesta oferă oaspeților săi recepție (check-in de la 14:00, check out până la 12:00), lobby cu bar, lift și aer condiționat. Accesul la internet WiFi este disponibil gratuit pentru oaspeții hotelului. Serviciul de menaj și serviciul de concierge sunt gratuite. Spălătorie, călcat și serviciul medical sunt disponibile la un cost suplimentar.

Piscină
Zona exterioară a hotelului include o piscină cu apă dulce. Acolo sunt disponibile șezlonguri gratuite.

Catering
Mic dejun (între orele 07:00 - 10:30) bufet suedez.

Sport/Leisure
La cca. 300 m de hotel, sunt oferite sporturi nautice (unele de către furnizori locali). La cca. 25 km de hotel este un teren de golf. Există serviciu de închiriere de biciclete. Oferte de wellness: Masaje contra cost.

Informații suplimentare
Pentru anumite facilități sau activități se pot aplica taxe suplimentare. Unele servicii depind de anotimp și de condițiile climatice locale. Limbi de serviciu: engleză și germană. Carduri de credit: Visa și Euro/MasterCard.

Standard Zimmer (Balkon oder Terrasse):
Cameră cu pat suplimentar, chicinetă și ceainic (posibil contra cost).

Einzelbelegung Standard Zimmer:
Cameră cu pat twin, pat suplimentar, pat pentru bebeluși (gratuit), parchet laminat, chicinetă, încălzire controlată centralizat, ceainic (posibil contra cost), balcon, acces la internet (gratuit), seif (gratuit), TV prin satelit și canale locale precum și aer condiționat controlat central (din iunie până în septembrie). Baie cu cadă. Lenjeria de pat de 2 ori pe săptămână. Dimensiune: 22 m².

Einzelbelegung Standard Zimmer (Balkon oder Terrasse):
Cameră cu pat suplimentar, chicinetă și ceainic (posibil contra cost).

Doppel Standard Zimmer:
Dotate cu pat twin, pat suplimentar, pat pentru bebeluși (gratuit), parchet laminat, chicinetă, încălzire controlată centralizat, ceainic (posibil contra cost), balcon, acces la internet (gratuit), seif (gratuit), TV prin satelit și canale locale precum și aer condiționat controlat central (din iunie până în septembrie). Baie cu cadă. Lenjeria de pat de 2 ori pe săptămână. Dimensiune: 22 m².

Double Superior Zimmer:
Cameră cu pat dublu, pat suplimentar, pat pentru bebeluși (gratuit), parchet laminat, chicinetă, încălzire controlată centralizat, ceainic (posibil contra cost), balcon, acces la internet (gratuit), seif (gratuit), TV prin satelit și canale locale precum și aer condiționat controlat central (din iunie până în septembrie). Baie cu duș. Lenjeria de pat de 2 ori pe săptămână. Dimensiune: 22 m².

Double Superior Zimmer (Stadtblick):
Cameră cu pat suplimentar, chicinetă și ceainic (posibil contra cost).

Double Superior Zimmer (Poolblick):
Dotate cu pat suplimentar, chicinetă și ceainic (posibil contra cost).

Einzelbelegung Superior Zimmer:
Dotate cu pat dublu, pat suplimentar, pat pentru bebeluși (gratuit), parchet laminat, chicinetă, încălzire controlată centralizat, ceainic (posibil contra cost), balcon, acces la internet (gratuit), seif (gratuit), TV prin satelit și canale locale precum și aer condiționat controlat central (din iunie până în septembrie). Baie cu duș. Lenjeria de pat de 2 ori pe săptămână. Dimensiune: 22 m².

Einzelbelegung Superior Zimmer (Stadtblick):
Dotate cu pat suplimentar, chicinetă și ceainic (posibil contra cost).

Einzelbelegung Superior Zimmer (Poolblick):
Cameră cu pat suplimentar, chicinetă și ceainic (posibil contra cost).

Service Units

RMSPDBPV00 - Dublu Superior Cameră (Vedere la piscină)

Room Amenities

- Bottle of Water	free of charge
- Kettle Tea-Coffee	
- Bathrobe	

Accommodation Fact Sheet

Angela Downtown Hotel

7, 28th Octovriou str
85 100, Rhodos-City, Rhodos,
Greece
Phone: +30 22410 78 906 Fax: +30 22410 78 948
E-mail: info@angeladowntown.gr
Website: www.angeladowntown.gr
GIATA: 62461

Code: AMTSGR2566
Search Code: RHO1415
Type: Hotel
Class: Standard
Local Rating: 3 Star
Featured Rating: 3 Star

Destination: Dodecanese Islands -Rhodos
Handling: MTS Incoming Greece -Rhodos
Group:
Chain:
Owner: HOTELS RHODES AGGELIKI AVGOUSTAKI S.A.

Lat: 36.45006684747814
Lng: 28.220056408436783



Room



Double Superior Room



Double Superior Room



Reception



Lobby

Room Facilities
- Additional Beds 1 - Kitchenette
(Large balcony)

RMSPIN0000 - SingleUse Superior Cameră

Room Amenities
- Bottle of Water free of charge - Air-Conditioning
- Heating - TV
- Internet - Safe
- Phone - Mini Fridge
- Kettle Tea-Coffee - Bed Linen
- Alarm Clock - Hairdryer
- Bath Towels - Bathrobe

Room Facilities
- Balcony - French Balcony
- Bathroom
- Shower - Double Bed
- Baby Cot
- Additional Beds 1 - Kitchenette
- Room Size - Early Check-In Time:
- Late Check-Out Time: - Fire Alarm
- Floor-Type
(Small balcony)

RMSPDBCV00 - Dublu Superior Cameră (CityView)

Room Amenities
- Bottle of Water free of charge
- Kettle Tea-Coffee
- Bathrobe

Room Facilities
- Additional Beds 1 - Kitchenette
(Small balcony)

RMSPDB0000 - Dublu Superior Cameră

Room Amenities
- Bottle of Water free of charge - Air-Conditioning
- Heating - TV
- Internet - Safe
- Phone - Mini Fridge
- Kettle Tea-Coffee - Bed Linen
- Alarm Clock - Hairdryer
- Bath Towels - Bathrobe

Room Facilities
- Balcony - French Balcony
- Bathroom
- Shower - Double Bed
- Baby Cot
- Additional Beds 1 - Kitchenette
- Room Size - Early Check-In Time:
- Late Check-Out Time: - Fire Alarm
- Floor-Type

RMSDTW0000 - Twin Standard Cameră

Room Amenities
- Bottle of Water free of charge - Air-Conditioning
- Heating - TV
- Internet - Safe
- Phone - Mini Fridge
- Kettle Tea-Coffee - Bed Linen
- Alarm Clock - Hairdryer
- Bath Towels - Bathrobe

Room Facilities
- Balcony - French Balcony
- Bathroom - Bathtub
- Baby Cot - Twin Bed
- Additional Beds 1 - Kitchenette
- Room Size - Early Check-In Time:
- Late Check-Out Time: - Fire Alarm
- Floor-Type

RMSDIN0000 - SingleUse Standard Cameră

Room Amenities
- Bottle of Water free of charge - Air-Conditioning
- Heating - TV
- Internet - Safe
- Phone - Mini Fridge
- Kettle Tea-Coffee - Bed Linen

Accommodation Fact Sheet

Angela Downtown Hotel

7, 28th Octovriou str
85 100, Rhodos-City, Rhodos,
Greece
Phone: +30 22410 78 906 Fax: +30 22410 78 948
E-mail: info@angeladowntown.gr
Website: www.angeladowntown.gr
GIATA: 62461

Code:	AMTSGR2566	Destination:	Dodecanese Islands -Rhodos		
Search Code:	RHO1415	Handling:	MTS Incoming Greece -Rhodos		
Type:	Hotel	Group:			
Class:	Standard	Chain:			
Local Rating:	3 Star	Owner:	HOTELS RHODES AGGELIKI AVGOUSTAKI S.A.	Lat:	36.45006684747814
Featured Rating:	3 Star			Lng:	28.220056408436783



Lobby



Lobby



Hotel Veranda

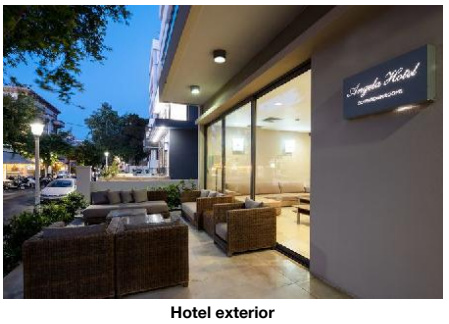

Hotel exterior

- Alarm Clock
- Bath Towels
- Hairdryer
- Bathrobe

Room Facilities
- Balcony
- French Balcony
- Bathroom
- Bathtub
- Baby Cot
- Twin Bed
- Additional Beds 1
- Kitchenette
- Room Size
- Early Check-In Time:
- Late Check-Out Time:
- Fire Alarm
- Floor-Type

RMSPINPV00 - SingleUse Superior Cameră (Vedere la piscină)

Room Amenities
- Bottle of Water free of charge
- Kettle Tea-Coffee
- Bathrobe

Room Facilities
- Additional Beds 1 (Large Balcony)
- Kitchenette

Board & Mealplan

Facts

General Facilties
- Reception

Honeymooners
- Bottle of Wine in Room

Bathing Facilities
- Bathing Facilities

Swimming Pool
- Outdoor Pool 1, 75, Freshwater, No child basin
- Sunbeds at Pool free of charge
- Mattresses at Pool free of charge
- Towels at Pool free of charge

Beach
- Beach Type: sand, stone
- Route to Beach: footpath, along a road
- Public Beach
- Blue Flag
- Sunshades on Beach extra fee
- Sunbeds on Beach extra fee
- Mattresses on Beach extra fee

Food & Beverage
- Food & Beverage

Bars
- No. of Bars: 1
- Lobby Bar

Beverage
- Water & Softdrinks
- Coffee & Tea
- Beer
- Wine
- National Spirits
- International Spirits 24h Service

Breakfast
- Breakfast Type: Breakfast Buffet, 07:00 - 10:30

Hotel Facilities
- Hotel Facilities

General Facilties
- Lobby
- Air-Conditioning Central, Jun, Sep
- Elevator 1

Guest Amenities
- Internet Wi-Fi/HotSpots (free)
- Laundry Service extra fee
- Ironing Service extra fee
- Medical Service extra fee
- Wake Up Calls
- Concierge free of charge
- Maid Service/ Housekeeping free of charge, 6 x week

Shuttle Services
- Shuttle to the Beach extra fee
- Shuttle to the City-Centre extra fee
- Shuttle to the Airport extra fee

Rentals
- Bike Rental extra fee
- Motorbike Rental
- Car Rental

Locations & Distances
- Locations & Distances

Cities
- City 1: Rhodes
- City 2: Faliraki

Angela Downtown Hotel

7, 28th Octovriou str
85 100, Rhodos-City, Rhodos,
Greece
Phone: +30 22410 78 906 Fax: +30 22410 78 948
E-mail: info@angeladowntown.gr
Website: www.angeladowntown.gr
GIATA: 62461

Code: AMTSGR2566
Search Code: RHO1415
Type: Hotel
Class: Standard
Local Rating: 3 Star
Featured Rating: 3 Star

Destination: Dodecanese Islands -Rhodos
Handling: MTS Incoming Greece -Rhodos
Group:
Chain:
Owner: HOTELS RHODES AGGELIKI AVGOUSTAKI S.A.

Lat: 36.45006684747814
Lng: 28.220056408436783

	0 m		8 km
	1 min		15 min
- City 3:	Lindos		
	50 km		
	50 min		

Recreation Area

- Beach	Psaropoula Beach		
	300 m		

Public Transport

- Public Bus Stop	50 m	- Taxi Stand	0 m
- Highway	4 km		

Sport Locations

- Golf Course	25 km	- Water Activities	300 m
- Horse Riding	10 km		

Medical Locations

- Hospital	4 km	- Pharmacy	20 m
- Doctor	20 m	- Dentist	20 m

Other Locations

- Town Centre	10 m	- Tourist Center	200 m
- Restaurants/Bars	50 m	- Disco/Nightlife	700 m
- Cinema	700 m	- Theatre	300 m
- Supermarket	50 m	- Shopping Center	50 m
- Attraction 1:	Old Town	- Attraction 2:	Filerimos
	300 m		10 km
- Attraction 3:	Ancient Stadium	- Attraction 4:	Kalithea Springs
	2 km		5 km
- Attraction 5:	LINDOS ACROPOLIS		
	50 km		

Object Information

- Object Information

Property

- Construction Year:	1961	- Last Renovation:	2014 Partial
- No. Buildings:	Valid for Units: RMSPIN0000, RMSDTW0000, RMSPDB0000, RMSDIN0000	- Ground Floor	Valid for Units: RMSPIN0000, RMSDTW0000, RMSPDB0000, RMSDIN0000
- No. Floors (max):	5	- Total Units/Rooms:	64
- Total Beds:	128	- Terrace	
- Voltage:	220 V		

Reception

- Reception	24h Service: Yes	- Languages Spoken	English, German

Policies

- Check-In Time:	14:00	- Check-Out Time:	12:00
- Payment Type:	Euro/Master Card, Visa Card	- Pets Allowed:	No
- Groups Allowed:	Yes	- Smoking Allowed:	No Balcony/Terrace only

Themes

- Themes

Hotel Type
- City Hotel

Wellness & Health

- Wellness & Health

Health

- Massage	extra fee

Incidents & Errata

Errata

Restaurant pentru micul dejun	Action: at nearby property (joined services) Distance: 50 m Comment: Breakfast is served in sister hotel "Oktober Downtown Rooms" (50m) away at the same street.
Impozit plătibil la nivel local	type: city tax Currency: EUR charge cycle: per Room per Night 01.01.2018

Points of interest (Rhodos-City)

Main Locations

Main Airport: Rhodes Airport (Distance 17.00Km, 25.00min)

Accommodation Stock Sheet

Angela Downtown Hotel

7, 28th Octovriou str		Code:	AMTSGR2566	Destination:	Dodecanese Islands -Rhodos		
85 100, Rhodos-City, Rhodos,		Search Code:	RHO1415	Handling:	MTS Incoming Greece -Rhodos		
Greece		Type:	Hotel	Group:			
Phone: +30 22410 78 906	Fax: +30 22410 78 948	Class:	Standard	Chain:			
E-mail: info@angeladowntown.gr		Local Rating:	3 Star	Owner:	HOTELS RHODES AGGELIKI AVGOUSTAKI S.A.	Lat:	36.45006684747814
Website: www.angeladowntown.gr		Featured Rating:	3 Star			Lng:	28.220056408436783
GIATA: 62461							

Image Route:

http://tkimages.axisdata.net/ImageConverter.php?size=display&height=300&hotel=AMTSGR2566&filename=AMTSGR2566_1130486.jpg - Hotel exterior
http://tkimages.axisdata.net/ImageConverter.php?size=display&height=300&hotel=AMTSGR2566&filename=AMTSGR2566_1130458.jpg - Pool
http://tkimages.axisdata.net/ImageConverter.php?size=display&height=300&hotel=AMTSGR2566&filename=AMTSGR2566_1130460.jpg - Pool
http://tkimages.axisdata.net/ImageConverter.php?size=display&height=300&hotel=AMTSGR2566&filename=a002.jpg - Room
http://tkimages.axisdata.net/ImageConverter.php?size=display&height=300&hotel=AMTSGR2566&filename=a004.jpg - Room
http://tkimages.axisdata.net/ImageConverter.php?size=display&height=300&hotel=AMTSGR2566&filename=a001A.jpg - Room
http://tkimages.axisdata.net/ImageConverter.php?size=display&height=300&hotel=AMTSGR2566&filename=AMTSGR2566_1130464.jpg - Double Superior Room
http://tkimages.axisdata.net/ImageConverter.php?size=display&height=300&hotel=AMTSGR2566&filename=AMTSGR2566_1130480.jpg - Double Superior Room
http://tkimages.axisdata.net/ImageConverter.php?size=display&height=300&hotel=AMTSGR2566&filename=AMTSGR2566_1130504.jpg - Reception
http://tkimages.axisdata.net/ImageConverter.php?size=display&height=300&hotel=AMTSGR2566&filename=AMTSGR2566_1130506.jpg - Lobby
http://tkimages.axisdata.net/ImageConverter.php?size=display&height=300&hotel=AMTSGR2566&filename=a001.jpg - Lobby
http://tkimages.axisdata.net/ImageConverter.php?size=display&height=300&hotel=AMTSGR2566&filename=LOBBY+SOFA.jpg - Lobby
http://tkimages.axisdata.net/ImageConverter.php?size=display&height=300&hotel=AMTSGR2566&filename=HOTEL+VERANDA+DETAIL.jpg - Hotel Veranda
http://tkimages.axisdata.net/ImageConverter.php?size=display&height=300&hotel=AMTSGR2566&filename=AMTSGR2566_1130508.jpg - Hotel exterior