Accommodation Fact Sheet

Athena Hotel

27th. G. Leontos Street
85 131, Rhodos-City, Rhodos,
Greece
Phone: +30 2410 22 631 Fax: +30 2410 34 694
E-mail: info@athenahotel.gr
Website: www.athenahotel.gr
GIATA: 8215

Code:	AGRRHO7R4O
Search Code:	RHO1426
Type:	Hotel
Class:	Standard
Local Rating:	3 Star
Featured Rating:	3 Star

Destination:	Dodecanese Islands -Rhodos
Handling:	MTS Incoming Greece -Rhodos
Group:	
Chain:	
Owner:	AVETE K. KOSTARIDIS

Lat: 36.45207194668405
Lng: 28.21801012474481

Photo Gallery



Hotel

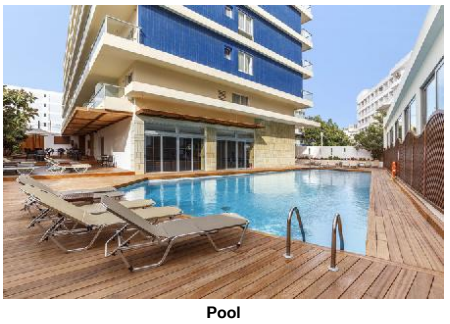

Pool



Lobby

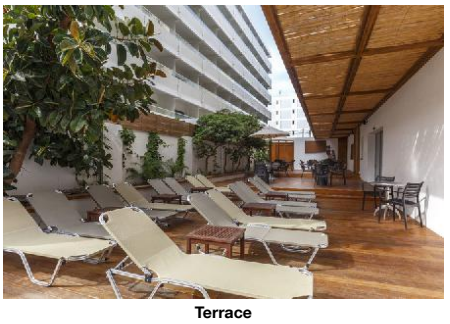

Terrace



Patio

Descriptions

Descriere generală
Hotelul Athena Hotel, care este deosebit de popular printre cei aflați în luna de miere, este locat la cca. 80 m de o plajă cu pietriș. Pe plajă sunt disponibile șezlonguri și umbrele de soare la un cost suplimentar. Centrul turistic al stațiunii se află la aprox. 500 m. Orașul Ixia este la aprox. 4 km (Ialysos cca. 8 km, Faliraki cca. 16 km). Diverse magazine se află la aprox. 300 m de hotel, și chiar lângă hotel este un supermarket. La cele mai apropiate baruri și restaurante se poate ajunge într-un timp foarte scurt. De asemenea, la cca. 2 km de hotel este un cinematograf. Există un teatru la aprox. 1 km de hotel. Următoarele atracții pot fi accesate de la hotel: Ackropoli (cca. 3 km), Aquarium (cca. 650 m), Old Town (cca. 3,5 km), Filerimos (cca. 12 km) și Lindos (cca. 49 km). Există posibilitatea de a închiria mașini și motociclete. De asemenea, aveți în apropiere o stație de autobuz (cca. 300 m) și o stație de taxi (cca. 50 m) cea ce vă garantează mobilitatea pe insulă. Pentru îngrijiri medicale în caz de urgență, există un spital la cca. 2 km distanță. Aeroportul (RHO) se află la aprox. 17 km.

Facilități
Hotelul de oraș, care a fost renovat parțial în 2022, dispune de 6 etaje și peste 146 camere. Hotelul are recepție (check-in de la 15:00, check out până la 11:00), lobby cu bar, lift, aer condiționat, seif (contra cost) și parcare (gratuită). Pentru a satisface apetitul aveți la dispoziție în hotel un restaurant și un snackbar. Accesul la internet WiFi este disponibil gratuit pentru oaspeții hotelului. Serviciul de menaj și room service sunt gratuite. Spălătorie, călcat și serviciul medical sunt disponibile la un cost suplimentar.

Piscină
Zona exterioară a hotelului decorat în stil mediteranean include o piscină cu apă dulce (deschisă din aprilie până în octombrie). Acolo sunt disponibile gratuit șezlonguri și umbrele de soare. La barul piscinei va puteți bucura de o băutura răcoritoare (deschis între orele 09:00 - 23:00).

Catering
Mic dejun (între orele 07:00 - 10:00) bufet suedez.

Sport/Leisure
Oferte pentru sport și divertisment: Biliard (contra cost) și tenis (posibil contra cost, la cca. 10 km distanță). La cca. 4 km de hotel, sunt oferite sporturi nautice (unele de către furnizori locali). La cca. 18 km de hotel este un teren de golf. Există serviciu de închiriere de biciclete.

Informații suplimentare
Pentru anumite facilități sau activități se pot aplica taxe suplimentare. Unele servicii depind de anotimp și de condițiile climatice locale. Limbi de serviciu: engleză, germană, turcă și greacă. Carduri de credit: Visa și Euro/MasterCard.

Double Zimmer (Ohne Balkon-Terrasse Economy):
Cameră cu pat dublu, pat twin sau pat single, o canapea extensibilă ca pat suplimentar, pat pentru bebeluși (gratuit), pardoseală cu gresie, acces la internet (gratuit) și TV cu ecran plat prin satelit precum și aer condiționat controlat central (din iunie până în septembrie). Prosoapele se schimbă de 2 ori pe săptămână, lenjeria de pat de 3 ori pe săptămână. Dimensiune: 20 m².

Deluxe Zimmer:
Dotate cu pat dublu, pat twin sau pat single, o canapea extensibilă ca pat suplimentar, pat pentru bebeluși (gratuit), pardoseală cu gresie, ceainic (gratuit), balcon, acces la internet (gratuit) și TV cu ecran plat prin satelit precum și aer condiționat controlat central (din iunie până în septembrie). Baie cu duș. Prosoapele se schimbă de 2 ori pe săptămână, lenjeria de pat de 3 ori pe săptămână.

Standard Zimmer:
Cameră cu pat dublu, pat twin sau pat single, o canapea extensibilă ca pat suplimentar, pat pentru bebeluși (gratuit), pardoseală cu gresie, balcon, acces la internet (gratuit) și TV cu ecran plat prin satelit precum și aer condiționat controlat central (din iunie până în septembrie). Prosoapele se schimbă de 2 ori pe săptămână, lenjeria de pat de 3 ori pe săptămână. Dimensiune: 20 m².

Service Units

RMDL000000 - Deluxe Cameră

Room Facilities			
- Balcony		- Bathroom	
- Shower			
- No.Bathrooms:		- Double Bed	
- Baby Cot		- Twin Bed	
- Single Bed		- Additional Beds	
- Room Size		- Fire Alarm	
- Floor-Type	Tiled	- Beach Towel	free of charge but w. deposit
Room Amenities		- TV	
- Air-Conditioning			
- Internet	free of charge	- Phone	
- Mini Fridge		- Kettle Tea-Coffee	
- Bed Linen		- Hairdryer	
- Bath Towels			

RM00DB00WE - Dublu Cameră (Fără balcon- terasă Economie)

Room Facilities			
- Bathroom			
- Bathtub or Shower			
- No.Bathrooms:		- Double Bed	
- Baby Cot		- Twin Bed	

Accommodation Fact Sheet

Athena Hotel

27th. G. Leontos Street
85 131, Rhodos-City, Rhodos,
Greece
Phone: +30 2410 22 631 Fax: +30 2410 34 694
E-mail: info@athenahotel.gr
Website: www.athenahotel.gr
GIATA: 8215

Code: AGRRHO7R4O
Search Code: RHO1426
Type: Hotel
Class: Standard
Local Rating: 3 Star
Featured Rating: 3 Star

Destination: Dodecanese Islands -Rhodos
Handling: MTS Incoming Greece -Rhodos
Group:
Chain:
Owner: AVETE K. KOSTARIDIS

Lat: 36.45207194668405
Lng: 28.21801012474481



Standard Room



Standard Room



Standard Room



Standard Room Bathroom



Standard Room Balcony

- Single Bed
- Additional Beds
- Room Size
- Fire Alarm
- Floor-Type: Tiled
- Beach Towel: free of charge but w. deposit

Room Amenities
- Air-Conditioning
- TV
- Internet: free of charge
- Phone
- Mini Fridge
- Bed Linen
- Hairdryer
- Bath Towels

RMSD000000 - Standard Cameră

Room Facilities
- Balcony
- Bathroom
- Bathtub or Shower
- No.Bathrooms:
- Double Bed
- Baby Cot
- Twin Bed
- Single Bed
- Additional Beds
- Room Size
- Fire Alarm
- Floor-Type: Tiled
- Beach Towel: free of charge but w. deposit

Room Amenities
- Air-Conditioning
- TV
- Internet: free of charge
- Phone
- Mini Fridge
- Bed Linen
- Hairdryer
- Bath Towels

Board & Mealplan

Facts

Honeymooners

- Fruit Basket in Room
- Bottle of Wine in Room

Bathing Facilities

- Bathing Facilities

Swimming Pool
- Outdoor Pool: 1; 150; Freshwater; Open Seasonally: Yes; Apr; Oct
- Sunshades at Pool: free of charge
- Sunbeds at Pool: free of charge

Beach
- Beach Type: gravel
- Route to Beach: along a road
- Public Beach
- Sunshades on Beach: extra fee
- Sunbeds on Beach: extra fee

Environmental Commitment

- Environmental Commitment

Hotel
- Bio Packaging: Organic straws, Glasses, Recycled Paper, Paper straws
- Double-glazing on windows
- Energy Conservation
- Free of Plastics
- Hotel Recycle Bins
- LED Lighting
- Organic Materials: Paper
- Selective waste collection
- Water Conservation

Room
- Bulk Soap, Shampoo, Lotion Dispensers
- Environmental Cleaning
- Towel Re-use Program
- Sheet Re-use Program

Food&Beverage
- Durable Service Items
- Food Waste Prevention Program
- Local and Seasonal Foods

Food & Beverage

- Food & Beverage

Restaurants
- No. of Restaurants: 1
- Main Restaurant: Buffet 07:00 - 10:00

Bars

Accommodation Fact Sheet

Athena Hotel

27th. G. Leontos Street
85 131, Rhodos-City, Rhodos,
Greece
Phone: +30 2410 22 631 Fax: +30 2410 34 694
E-mail: info@athenahotel.gr
Website: www.athenahotel.gr
GIATA: 8215

Code: AGRRHO7R4O
Search Code: RHO1426
Type: Hotel
Class: Standard
Local Rating: 3 Star
Featured Rating: 3 Star

Destination: Dodecanese Islands -Rhodos
Handling: MTS Incoming Greece -Rhodos
Group:
Chain:
Owner: AVETE K. KOSTARIDIS

Lat: 36.45207194668405
Lng: 28.21801012474481

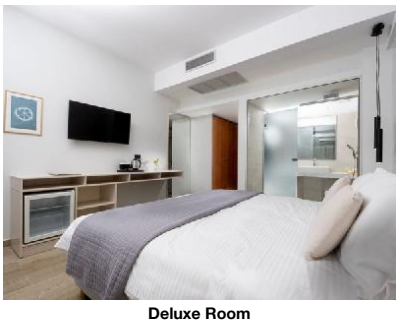

Deluxe Room

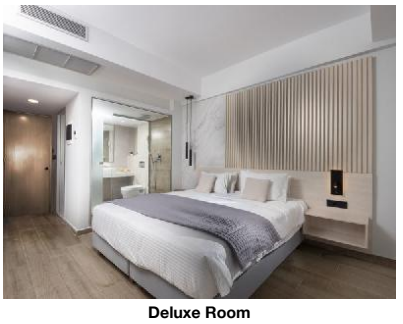

Deluxe Room

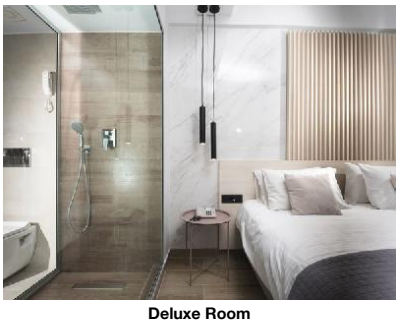

Deluxe Room



Deluxe Room

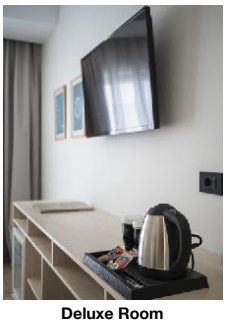

Deluxe Room

- No. of Bars:	1	- Lobby Bar	
- Snack Bar		- Pool Bar	09:00 - 23:00
Beverage			
- Water & Softdrinks		- Coffee & Tea	
- Beer		- Wine	
- National Spirits		- International Spirits	09:00 - 23:00
Special Food & Beverage			
- Vegetarian Food		- Gluten Free Food	
Breakfast			
- Breakfast Type:	Breakfast Buffet, American 07:00 - 10:00		

Hotel Facilities

- Hotel Facilities			
General Facilties			
- Lobby		- Air-Conditioning	Central Apr Oct
- Elevator	1	- TV Lounge	SAT TV, Flat Screen
- Shower Room			
Guest Amenities			
- Internet	Wi-Fi/HotSpots (free)	- Room Service	free of charge 09:00 - 19:00
- Luggage Storage		- Hotel Safe	extra fee
- Laundry Service	extra fee	- Ironing Service	extra fee
- Medical Service	extra fee	- Wake Up Calls	
- Maid Service/ Housekeeping	free of charge 6 x week		
Parking Facilities			
- Car Park	free of charge		
Rentals			
- Bike Rental	extra fee	- Motorbike Rental	
- Car Rental			

Leisure Facilities

- Leisure Facilities			
Activities			
- Reading Room		- Billiard	extra fee
Family Facilities			
- Baby High Chairs			

Locations & Distances

- Locations & Distances			
Cities			
- City 1:	Ixia 4 km 10 min	- City 2:	Ialysos 8 km 15 min
- City 3:	Faliraki 16 km 25 min		
Recreation Area			
- Beach	Psaropoula Beach 80 m		
Public Transport			
- Public Bus Stop	300 m	- Taxi Stand	50 m
Sport Locations			
- Golf Course	18 km	- Tennis Court	10 km
- Water Activities	4 km		
Medical Locations			
- Hospital	2 km	- Dialysis Station	2 km
- Pharmacy	300 m	- Doctor	50 m
- Dentist	100 m		
Other Locations			
- Town Centre	50 m	- Tourist Center	500 m
- Restaurants/Bars	100 m	- Disco/Nightlife	100 m
- Cinema	2 km	- Theatre	1 km
- Supermarket	50 m	- Shopping Center	300 m
- Attraction 1:	Ackropoli 3 km	- Attraction 2:	Aquarium 650 m
- Attraction 3:	Old Town 3500 m	- Attraction 4:	Filerimos 12 km
- Attraction 5:	Lindos 49 km		

Object Information

- Object Information			
Property			
- Construction Year:	1970	- Last Renovation:	2022 Partial
- No. Buildings:	Valid for Units: RMSD000000, RMSDIN0000, RM00DB00WE, RMDL000000	- Nr. Clădiri anexe:	0
- No. Floors (max):	6	- Total Units/Rooms:	146
- Total Beds:	292	- Garden	0 sq km

Accommodation Fact Sheet

Athena Hotel

27th. G. Leontos Street
85 131, Rhodos-City, Rhodos,
Greece
Phone: +30 2410 22 631 Fax: +30 2410 34 694
E-mail: info@athenahotel.gr
Website: www.athenahotel.gr
GIATA: 8215

Code: AGRRHO7R4O
Search Code: RHO1426
Type: Hotel
Class: Standard
Local Rating: 3 Star
Featured Rating: 3 Star

Destination: Dodecanese Islands -Rhodos
Handling: MTS Incoming Greece -Rhodos
Group:
Chain:
Owner: AVETE K. KOSTARIDIS

Lat: 36.45207194668405
Lng: 28.21801012474481

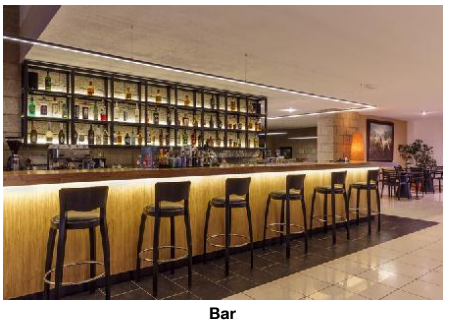

Bar



Restaurant



Breakfast

- Terrace	0 sq km	- Roof Top Terrace	0 sq km
- Architectural Style:	mediterranean	- Voltage:	220 V

Reception

- Reception	24h Service: Yes	- Languages Spoken	English, German, Turkish, Greek

Policies

- Check-In Time:	15:00	- Check-Out Time:	11:00
- Payment Type:	Euro/Master Card, Visa Card	- Pets Allowed:	No
- Groups Allowed:	Yes	- Hen/Stag Parties:	No
- Smoking Allowed:	In Signed Areas Balcony/Terrace only		

Themes

- Themes

Target Group

- Business People	- Honeymooners

Hotel Type

- City Hotel	- Environmentally Committed Hotel

Incidents & Errata

Errata

Facilități sezoniere Impozit plătibil la nivel local	Comment: Free Public Car Par. type: city tax Currency: EUR charge cycle: per Room per Night 01.01.2018

Points of interest (Rhodos-City)

Main Locations

Main Airport: Rhodes Airport (Distance 17.00Km, 25.00min)

Accommodation Stock Sheet

Athena Hotel

27th. G. Leontos Street
85 131, Rhodos-City, Rhodos,
Greece
Phone: +30 2410 22 631 Fax: +30 2410 34 694
E-mail: info@athenahotel.gr
Website: www.athenahotel.gr
GIATA: 8215

Code:	AGRRHO7R4O	Destination:	Dodecanese Islands -Rhodos		
Search Code:	RHO1426	Handling:	MTS Incoming Greece -Rhodos		
Type:	Hotel	Group:			
Class:	Standard	Chain:			
Local Rating:	3 Star	Owner:	AVETE K. KOSTARIDIS	Lat:	36.45207194668405
Featured Rating:	3 Star			Lng:	28.21801012474481

Image Route:

http://tkimages.axisdata.net/ImageConverter.php?size=display&height=300&hotel=AGRRHO7R4O&filename=AGRRHO7R4O_861630.jpg - Hotel
http://tkimages.axisdata.net/ImageConverter.php?size=display&height=300&hotel=AGRRHO7R4O&filename=AGRRHO7R4O_861634.jpg - Pool
http://tkimages.axisdata.net/ImageConverter.php?size=display&height=300&hotel=AGRRHO7R4O&filename=AGRRHO7R4O_861668.jpg - Lobby
http://tkimages.axisdata.net/ImageConverter.php?size=display&height=300&hotel=AGRRHO7R4O&filename=AGRRHO7R4O_861638.jpg - Terrace
http://tkimages.axisdata.net/ImageConverter.php?size=display&height=300&hotel=AGRRHO7R4O&filename=AGRRHO7R4O_861666.jpg - Patio
http://tkimages.axisdata.net/ImageConverter.php?size=display&height=300&hotel=AGRRHO7R4O&filename=AGRRHO7R4O_861646.jpg - Standard Room
http://tkimages.axisdata.net/ImageConverter.php?size=display&height=300&hotel=AGRRHO7R4O&filename=AGRRHO7R4O_861648.jpg - Standard Room
http://tkimages.axisdata.net/ImageConverter.php?size=display&height=300&hotel=AGRRHO7R4O&filename=AGRRHO7R4O_861650.jpg - Standard Room
http://tkimages.axisdata.net/ImageConverter.php?size=display&height=300&hotel=AGRRHO7R4O&filename=AGRRHO7R4O_861652.jpg - Standard Room Bathroom
http://tkimages.axisdata.net/ImageConverter.php?size=display&height=300&hotel=AGRRHO7R4O&filename=AGRRHO7R4O_861654.jpg - Standard Room Balcony
http://tkimages.axisdata.net/ImageConverter.php?size=display&height=300&hotel=AGRRHO7R4O&filename=AGRRHO7R4O_1123952.jpg - Deluxe Room
http://tkimages.axisdata.net/ImageConverter.php?size=display&height=300&hotel=AGRRHO7R4O&filename=AGRRHO7R4O_1123954.jpg - Deluxe Room
http://tkimages.axisdata.net/ImageConverter.php?size=display&height=300&hotel=AGRRHO7R4O&filename=AGRRHO7R4O_1123956.jpg - Deluxe Room
http://tkimages.axisdata.net/ImageConverter.php?size=display&height=300&hotel=AGRRHO7R4O&filename=AGRRHO7R4O_1123958.jpg - Deluxe Room
http://tkimages.axisdata.net/ImageConverter.php?size=display&height=300&hotel=AGRRHO7R4O&filename=AGRRHO7R4O_1123960.jpg - Deluxe Room
http://tkimages.axisdata.net/ImageConverter.php?size=display&height=300&hotel=AGRRHO7R4O&filename=AGRRHO7R4O_861670.jpg - Bar
http://tkimages.axisdata.net/ImageConverter.php?size=display&height=300&hotel=AGRRHO7R4O&filename=AGRRHO7R4O_861656.jpg - Restaurant
http://tkimages.axisdata.net/ImageConverter.php?size=display&height=300&hotel=AGRRHO7R4O&filename=AGRRHO7R4O_861662.jpg - Breakfast