Accommodation Fact Sheet

Athenian Montaza Hotel

156, Syggrou Avenue
11 743, Athens, Attika, Greece
Phone: +30 21141 19 595 Fax:
E-mail: info@montaza.gr
Website: https://montaza.gr/en/
GIATA: 1216417

Code: AGRATHDVOI
Search Code:
Type: Hotel
Class: Standard
Local Rating: 3 Star
Featured Rating: 3 Star

Destination: Athens & Centre
Handling: MTS Incoming Greece - Athens Office
Group:
Chain:
Owner: MONTAZA TOURS LTD

Lat: 37.95786030000001
Lng: 23.7176026

Photo Gallery



Hotel



Hotel

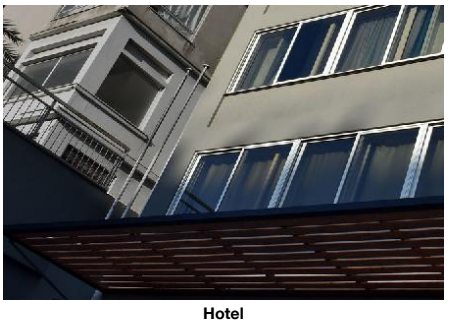
Hotel

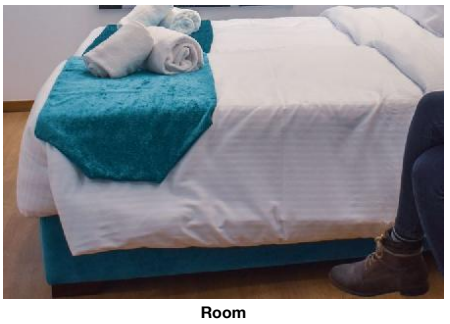
Room

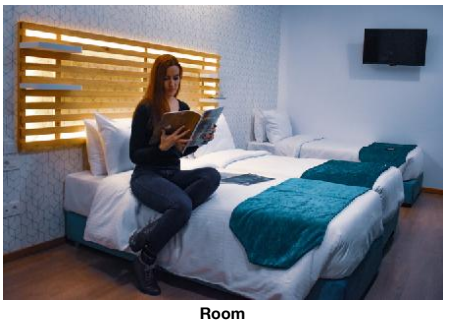
Room

Descriptions

Descriere generală
Hotelul Athenian Montaza Hotel, care este deosebit de popular printre cei aflați în luna de miere, este situat în apropierea unei plaje. Centrul turistic al orașului se află la aprox. 1 km. Cel mai apropiat oraș este ATHENS. Puteți face cumpărături în diverse magazine și într-un supermarket aflat la cca. 1 km distanță. De asemenea, există o discotecă la mică distanță de hotel. Alte facilități de divertisment cum ar fi un cinematograf și un teatru se află la aprox. 4 km. Locul de cazare are la dispoziție mașini de închiriat. De asemenea, aveți în apropiere o stație de autobuz (cca. 50 m), o stație de taxi și o stație de metrou cea ce vă garantează mobilitatea în oraș. În locuri mai îndepărtate se poate ajunge cu trenul. Gara cea mai apropiată este prin gara aflată la aproximativ 100 m. Aeroportul (ATH) se află la aprox. 40 km. Un serviciu de transfer (contra cost) face legătura între hotel și aeroport.

Facilități
Hotelul de tip boutique, care a fost complet renovat în 2020, dispune de 5 etaje și peste 43 camere. Acesta oferă oaspeților săi recepție (check-in de la 03:00, check out până la 11:00), lobby cu bar, lift și seif (gratuit). Pentru a satisface apetitul aveți la dispoziție în hotel un restaurant cu aer condiționat. Accesul la internet WiFi este disponibil gratuit pentru oaspeții hotelului. Pentru evenimente de afaceri, hotelul oferă o zonă de conferințe cu acces la internet. Pentru oaspeții cu dizabilități fizice, unitatea de cazare oferă băi parțial accesibile pentru scaune cu rotile. Room service este gratuit. Spălătorie și călcat sunt disponibile la un cost suplimentar.

Piscină
Un bar lângă piscină oferă oaspeților băuturi răcoritoare (deschis între orele 07:00 - 23:00).

Catering
Mic dejun (între orele 07:00 - 10:30) a la carte. Demipensiunea include prânzul sau cina. Pensiunea completă include micul dejun, prânzul și cina. Sunt disponibile și meniuri pentru copii.

Sport/Leisure
Oferte pentru sport și divertisment: Tenis (posibil contra cost). La cca. 19 km de hotel, sunt oferite sporturi nautice (unele de către furnizori locali). În apropiere a hotelului este situat un teren de golf.

Informații suplimentare
Pentru anumite facilități sau activități se pot aplica taxe suplimentare. Unele servicii depind de anotimp și de condițiile climatice locale. Limbi de serviciu: engleză și franceză. Carduri de credit: American Express.

Double Standard Zimmer:
Dotate cu pat queen-size, pat dublu sau pat twin, încălzire reglabilă individual, ceainic (gratuit), acces la internet (gratuit), seif (gratuit) și TV cu ecran plat precum și aer condiționat reglabil individual (din ianuarie până în ianuarie). Baie cu duș. Prosoapele se schimbă zilnic, lenjeria de pat de 2 ori pe săptămână.

Einzelbelegung Standard Zimmer:
Cameră cu pat dublu, încălzire reglabilă individual, ceainic (gratuit), acces la internet (gratuit), seif (gratuit) și TV cu ecran plat precum și aer condiționat reglabil individual (din ianuarie până în ianuarie). Baie cu duș. Prosoapele se schimbă zilnic, lenjeria de pat de 2 ori pe săptămână. Dimensiune: 13 m².

Dreier Standard Zimmer:
Cameră cu pat dublu, pat pentru bebeluși (gratuit), încălzire reglabilă individual, ceainic (gratuit), acces la internet (gratuit), seif (gratuit) și TV cu ecran plat precum și aer condiționat reglabil individual (din ianuarie până în ianuarie). Baie cu duș. Prosoapele se schimbă zilnic, lenjeria de pat de 2 ori pe săptămână.

Service Units

RMSDIN0000 - SingleUse Standard Cameră

Room Facilities	
- Shower	- Double Bed
- Room Size	
- Wheelchair Accessibility	
- Handicapped Bathroom	- Handicapped Accessible
Room Amenities	
- Air-Conditioning	- Heating
- TV	- Internet
- Safe	- Phone
- Radio	- Mini Fridge
- Kettle Tea-Coffee	- Bed Linen
- Alarm Clock	- Desktop
- Hairdryer (Double for Single use)	- Bath Towels

RMSDTP0000 - Triplu Standard Cameră

Room Facilities	
- Shower	- Double Bed
- Baby Cot	
- Room Size	
- Wheelchair Accessibility	
- Handicapped Bathroom	- Handicapped Accessible

Accommodation Fact Sheet

Athenian Montaza Hotel

156, Syggrou Avenue
11 743, Athens, Attika, Greece
Phone: +30 21141 19 595 Fax:
E-mail: info@montaza.gr
Website: https://montaza.gr/en/
GIATA: 1216417

Code: AGRATHDVOI
Search Code:
Type: Hotel
Class: Standard
Local Rating: 3 Star
Featured Rating: 3 Star

Destination: Athens & Centre
Handling: MTS Incoming Greece - Athens Office
Group:
Chain:
Owner: MONTAZA TOURS LTD

Lat: 37.95786030000001
Lng: 23.7176026



Room

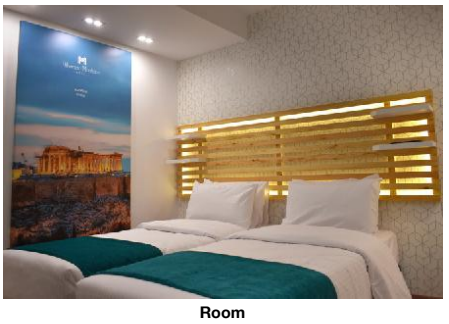

Room



Restaurant



Reception

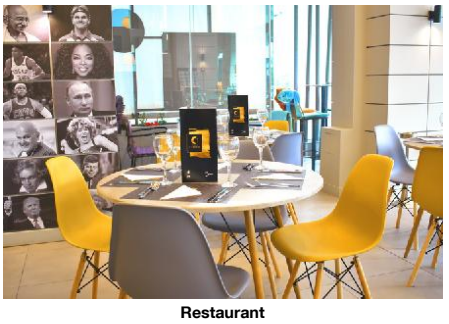

Restaurant

Room Amenities
- Air-Conditioning
- Heating
- TV
- Internet
- Safe
- Phone
- Radio
- Mini Fridge
- Kettle Tea-Coffee
- Bed Linen
- Alarm Clock
- Desktop
- Hairdryer
- Bath Towels

RMSDDB0000 - Dublu Standard Cameră

Room Facilities
- Shower
- Double Bed
- Twin Bed
- Queen Size Bed
- Room Size
- Wheelchair Accessibility
- Handicapped Bathroom
- Handicapped Accessible

Room Amenities
- Air-Conditioning
- Heating
- TV
- Internet
- Safe
- Phone
- Radio
- Mini Fridge
- Kettle Tea-Coffee
- Bed Linen
- Alarm Clock
- Desktop
- Hairdryer (Double/Twin)
- Bath Towels

RMSDSG000N - unic Standard Cameră (Nereturnabilă)
(Double for Single use)

RMSDTP000N - Triplu Standard Cameră (Nereturnabilă)

RMSDDB000N - Dublu Standard Cameră (Nereturnabilă)

Board & Mealplan

Halfboard
- Includes Lunch or Dinner

Fullboard
- Includes Breakfast where: all restaurants
- Includes Dinner where: all restaurants
- Includes Lunch where: all restaurants
- Child Menu

Facts

Business & Congress

- Business & Congress

General Facilities
- Conference Room 1, 80 sq m

Technical Equipment
- Internet Access

Services
- Catering Service

Disability Friendly

- Disability Friendly

Rooms w. Disabled Facilities
- No. of Rooms 2
- Door Width 90 cm
- Light Switch Next To Bed

Bathroom
- Shower/Tub Roll-In Shower
- Wheelchair Suitable

Food & Beverage

- Food & Beverage

Dining Room
- Air-Conditioning
- Smoking Allowed: No

Restaurants
- No. of Restaurants: 1
- Main Restaurant: A la Carte 07:00 - 10:00/12:00 - 14:00/19:00-23:00

Bars
- No. of Bars: 1
- Lobby Bar
- Pool Bar 07:00 - 23:00

Beverage
- Water & Softdrinks
- Coffee & Tea
- Beer
- Wine
- National Spirits
- International Spirits 07:00 - 23:00

Special Food & Beverage

Accommodation Fact Sheet

Athenian Montaza Hotel

156, Syggrou Avenue
11 743, Athens, Attika, Greece
Phone: +30 21141 19 595 Fax:
E-mail: info@montaza.gr
Website: https://montaza.gr/en/
GIATA: 1216417

Code: AGRATHDVOI
Search Code:
Type: Hotel
Class: Standard
Local Rating: 3 Star
Featured Rating: 3 Star

Destination: Athens & Centre
Handling: MTS Incoming Greece - Athens Office
Group:
Chain:
Owner: MONTAZA TOURS LTD

Lat: 37.95786030000001
Lng: 23.7176026



Room



Room

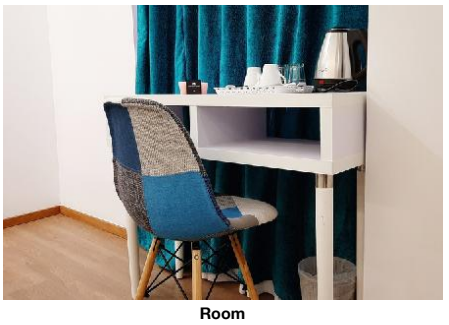

Room

- Vegetarian Food
- Gluten Free Food

Breakfast
- Breakfast Type: A la Carte 07:00 - 10:30

Lunch
- Main Course: Fixed Menus 12:00 - 14:00
- Dress Code: comfortable sportive

Dinner
- Main Course: Fixed Menus 19:00 - 23:00
- Dress Code: comfortable sportive

Hotel Facilities

- Hotel Facilities

General Facilties
- Lobby
- Elevator: 1
- Lounge
- TV Lounge: Flat Screen

Guest Amenities
- Internet: Wi-Fi/HotSpots (free)
- Room Service: free of charge 07:00 - 23:00
- Luggage Storage
- Hotel Safe: free of charge
- Laundry Service: extra fee
- Ironing Service: extra fee
- Wake Up Calls

Shuttle Services
- Shuttle to the Airport: extra fee Private Ground Transfer

Rentals
- Car Rental

Locations & Distances

- Locations & Distances

Cities
- City 1: ATHENS 4.60 km 8 min
- City 2: PIRAEUS 7.80 km 8 min

Recreation Area
- Beach: ALIMOS BEACH 5.80 km
- Sea: ALIMOS BEACH 5.80 km
- Park: STAVROS NIARCHOS 3.30 km

Public Transport
- Public Bus Stop: 50 m
- Taxi Stand: 0 km
- Subway Station: 0 km
- Highway: 0 km
- Train Station: 100 m

Sport Locations
- Golf Course: 9.30 km
- Tennis Court: 3.70 km
- Water Activities: 19 km
- Horse Riding: 40 km

Medical Locations
- Hospital: 4.60 km
- Dialysis Station: 4.10 km
- Pharmacy: 200 m
- Doctor: 500 km
- Dentist: 500 km

Other Locations
- Town Centre: 1.70 km
- Tourist Center: 1 km
- Business Centre: 4 km
- Restaurants/Bars: 0 km
- Disco/Nightlife: 0 km
- Cinema: 4 km
- Theatre: 4 km
- Supermarket: 1 km
- Shopping Center: 1 km

Object Information

- Object Information

Property
- Construction Year: 2020
- Last Renovation: 2020 Total
- No. Buildings:
- Valid for Units: RMSDIN0000, RMSDDB0000, RMSDTP0000, FRSD000000
- No. Floors (max): 5
- Total Units/Rooms: 43
- Total Beds: 68
- Voltage: 220 V

Reception
- Reception: 24h Service: Yes
- Languages Spoken: English, French

Policies
- Check-In Time: 03:00
- Check-Out Time: 11:00
- Payment Type: American Express
- Pets Allowed: No
- Groups Allowed: Yes
- Hen/Stag Parties: No
- Smoking Allowed: No
No

Themes

- Themes

Target Group
- Business People
- Honeymooners

Hotel Type
- Boutique Hotel
- City Hotel

Points of interest (Athens)

Accommodation Fact Sheet

Athenian Montaza Hotel

156, Syggrou Avenue
11 743, Athens, Attika, Greece
Phone: +30 21141 19 595 Fax:
E-mail: info@montaza.gr
Website: https://montaza.gr/en/
GIATA: 1216417

Code: AGRATHDVOI
Search Code:
Type: Hotel
Class: Standard
Local Rating: 3 Star
Featured Rating: 3 Star

Destination: Athens & Centre
Handling: MTS Incoming Greece - Athens Office
Group:
Chain:
Owner: MONTAZA TOURS LTD

Lat: 37.95786030000001
Lng: 23.7176026

Main Locations

Main Airport: Athens Airport (Distance 40.00Km, 50.00min)

Accommodation Stock Sheet

Athenian Montaza Hotel

156, Syggrou Avenue		Code:	AGRATHDVOI	Destination:	Athens & Centre		
11 743, Athens, Attika, Greece		Search Code:		Handling:	MTS Incoming Greece - Athens Office		
Phone: +30 21141 19 595	Fax:	Type:	Hotel	Group:			
E-mail:	info@montaza.gr	Class:	Standard	Chain:			
Website:	https://montaza.gr/en/	Local Rating:	3 Star	Owner:	MONTAZA TOURS LTD	Lat:	37.95786030000001
GIATA:	1216417	Featured Rating:	3 Star			Lng:	23.7176026

Image Route:

http://tkimages.axisdata.net/ImageConverter.php?size=display&height=300&hotel=AGRATHDVOI&filename=AGRATHDVOI_914984.jpg - Hotel
http://tkimages.axisdata.net/ImageConverter.php?size=display&height=300&hotel=AGRATHDVOI&filename=AGRATHDVOI_914982.jpg - Hotel
http://tkimages.axisdata.net/ImageConverter.php?size=display&height=300&hotel=AGRATHDVOI&filename=AGRATHDVOI_914908.jpg - Hotel
http://tkimages.axisdata.net/ImageConverter.php?size=display&height=300&hotel=AGRATHDVOI&filename=AGRATHDVOI_914902.jpg - Room
http://tkimages.axisdata.net/ImageConverter.php?size=display&height=300&hotel=AGRATHDVOI&filename=AGRATHDVOI_914904.jpg - Room
http://tkimages.axisdata.net/ImageConverter.php?size=display&height=300&hotel=AGRATHDVOI&filename=AGRATHDVOI_914906.jpg - Room
http://tkimages.axisdata.net/ImageConverter.php?size=display&height=300&hotel=AGRATHDVOI&filename=AGRATHDVOI_914986.jpg - Room
http://tkimages.axisdata.net/ImageConverter.php?size=display&height=300&hotel=AGRATHDVOI&filename=AGRATHDVOI_914910.jpg - Restaurant
http://tkimages.axisdata.net/ImageConverter.php?size=display&height=300&hotel=AGRATHDVOI&filename=AGRATHDVOI_914912.jpg - Reception
http://tkimages.axisdata.net/ImageConverter.php?size=display&height=300&hotel=AGRATHDVOI&filename=AGRATHDVOI_914914.jpg - Restaurant
http://tkimages.axisdata.net/ImageConverter.php?size=display&height=300&hotel=AGRATHDVOI&filename=AGRATHDVOI_914988.jpg - Room
http://tkimages.axisdata.net/ImageConverter.php?size=display&height=300&hotel=AGRATHDVOI&filename=AGRATHDVOI_914990.jpg - Room
http://tkimages.axisdata.net/ImageConverter.php?size=display&height=300&hotel=AGRATHDVOI&filename=AGRATHDVOI_914992.jpg - Room