Accommodation Fact Sheet

Athens Cypria Hotel

5 Diomias St.
10 563, Athens, Attika, Greece
Phone: +30 21032 38 034 Fax: +30 21032 48 792
E-mail: reservations@athenscypria.com
Website: http://athenscypria.com
GIATA: 8223

Code:	AMTSGR0GGK	Destination:	Athens & Centre		
Search Code:	ATH1011	Handling:	MTS Incoming Greece - Athens Office		
Type:	Hotel	Group:	Master		
Class:	Standard	Chain:			
Local Rating:	4 Star	Owner:	DIOMIA HELLAS, S.A.	Lat:	37.9764912928087
Featured Rating:	4 Star			Lng:	23.731775363087646

Photo Gallery

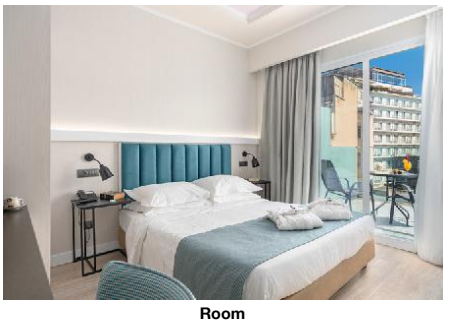

Room

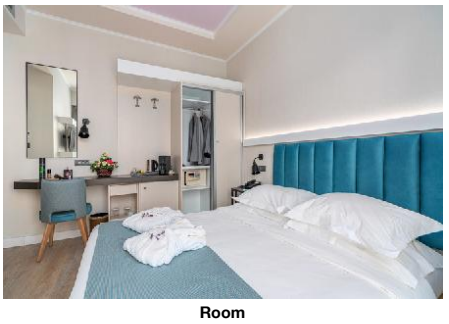

Room

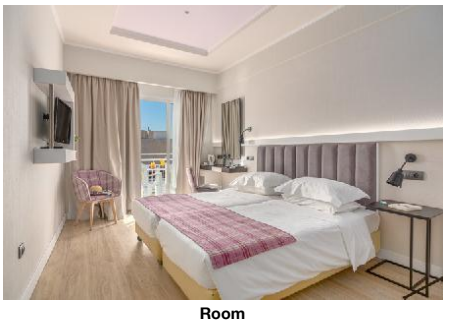

Room



Room

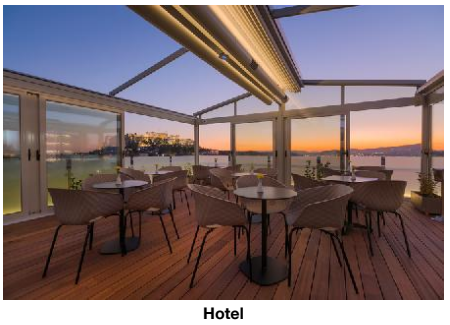

Hotel

Descriptions

Descriere generală
Hotelul din oraș Athens Cypria Hotel se află la aprox. 100 m de cele mai apropiate magazine. Centrul turistic al orașului se află la doar câțiva metri de distanța. Următoarele atracții pot fi accesate de la hotel: Syntagma Square (cca. 300 m), Monastiraki (cca. 500 m), Acropolis (cca. 2 km) și Plaka (cca. 500 m). Există posibilitatea de a închiria mașini și motociclete. De asemenea, aveți în apropiere o stație de autobuz și o stație de taxi (cca. 200 m) cea ce vă garantează mobilitatea în oraș. În locuri mai îndepărtate se poate ajunge cu trenul. Gara cea mai apropiată este prin gara aflată la aproximativ 500 m. Pentru îngrijiri medicale în caz de urgență, există un spital la cca. 4 km distanță.

Facilități
Hotelul, care a fost renovat în 2019, dispune de 6 etaje și peste 115 camere repartizate între o clădire principală și o clădire secundară. Acesta oferă oaspeților săi lobby, 2 lifturi și aer condiționat. Pentru a servi masa aveți la dispoziție un restaurant. Accesul la internet WiFi este disponibil gratuit pentru oaspeții hotelului. Serviciul de menaj este gratuit. Room service, spălătorie, călcat și serviciul medical sunt disponibile la un cost suplimentar.

Catering
Mic dejun (între orele 07:00 - 10:30) bufet suedez. Demipensiunea Plus include micul dejun.

Sport/Leisure
Există serviciu de închiriere de biciclete. Îngrijirea copiilor: babysitting (contra cost).

Informații suplimentare
Limbi de serviciu: engleză și franceză. Carduri de credit: American Express. Check-in este disponibil începând cu ora 15:00, și check-out până la ora 11:00. Unele servicii sau oferte pot fi utilizate doar într-o măsură limitată sau pot fi complet închise din cauza noilor protocoale de sănătate COVID19. Se pot aplica modificări fără informare prealabilă.

Double Zimmer (Bester Preis):
Dotate cu pat dublu, pat twin sau pat single, pat suplimentar, pat pentru bebeluși (gratuit), ceainic (gratuit), minibar (posibil contra cost), acces la internet (gratuit), seif (gratuit) și TV cu ecran plat prin satelit precum și aer condiționat controlat central. Baie cu duș.

Double Zimmer (Economy):
Cameră cu pat dublu, pat twin sau pat single, pat suplimentar, pat pentru bebeluși (gratuit), ceainic (gratuit), minibar (posibil contra cost), acces la internet (gratuit), seif (gratuit) și TV cu ecran plat prin satelit precum și aer condiționat controlat central. Baie cu duș.

Double Zimmer (Nicht erstattbar):
Cameră cu pat dublu, pat twin sau pat single, pat suplimentar, pat pentru bebeluși (gratuit), ceainic (gratuit), minibar (posibil contra cost), acces la internet (gratuit), seif (gratuit) și TV cu ecran plat prin satelit precum și aer condiționat controlat central. Baie cu duș.

Executive Zimmer:
Cameră cu pat dublu, pat twin sau pat single, pat suplimentar, pat pentru bebeluși (gratuit), ceainic (gratuit), minibar (posibil contra cost), acces la internet (gratuit), seif (gratuit) și TV cu ecran plat prin satelit precum și aer condiționat controlat central. Baie cu duș.

Executive Zimmer (Nicht erstattbar):
Cameră cu pat dublu, pat twin sau pat single, pat suplimentar, pat pentru bebeluși (gratuit), ceainic (gratuit), minibar (posibil contra cost), acces la internet (gratuit), seif (gratuit) și TV cu ecran plat prin satelit precum și aer condiționat controlat central. Baie cu duș.

Executive Zimmer (Promotion):
Dotate cu pat dublu, pat twin sau pat single, pat suplimentar, pat pentru bebeluși (gratuit), ceainic (gratuit), minibar (posibil contra cost), acces la internet (gratuit), seif (gratuit) și TV cu ecran plat prin satelit precum și aer condiționat controlat central. Baie cu duș.

Double Executive Zimmer (Acrópolis):
Dotate cu pat dublu, pat twin sau pat single, pat suplimentar, pat pentru bebeluși (gratuit), ceainic (gratuit), minibar (posibil contra cost), balcon, acces la internet (gratuit), seif (gratuit) și TV cu ecran plat prin satelit precum și aer condiționat controlat central. Baie cu duș.

Double Standard Zimmer:
Dotate cu pat dublu, pat twin sau pat single, pat suplimentar, pat pentru bebeluși (gratuit), ceainic (gratuit), minibar (posibil contra cost), acces la internet (gratuit), seif (gratuit) și TV cu ecran plat prin satelit precum și aer condiționat controlat central. Baie cu duș.

Double Standard Zimmer (Bester Preis):
Dotate cu pat dublu, pat twin sau pat single, pat suplimentar, pat pentru bebeluși (gratuit), ceainic (gratuit), minibar (posibil contra cost), acces la internet (gratuit), seif (gratuit) și TV cu ecran plat prin satelit precum și aer condiționat controlat central. Baie cu duș.

Double Standard Zimmer (Nicht erstattbar):
Cameră cu pat dublu, pat twin sau pat single, pat suplimentar, pat pentru bebeluși (gratuit), ceainic (gratuit), minibar (posibil contra cost), acces la internet (gratuit), seif (gratuit) și TV cu ecran plat prin satelit precum și aer condiționat controlat central. Baie cu duș.

Dreier Standard Zimmer:
Dotate cu pat dublu, pat twin sau pat single, pat suplimentar, pat pentru bebeluși (gratuit), ceainic (gratuit), minibar (posibil contra cost), acces la internet (gratuit), seif (gratuit) și TV cu ecran plat prin satelit precum și aer condiționat controlat central. Baie cu duș.

Dreier Standard Zimmer (Bester Preis):
Dotate cu pat dublu, pat twin sau pat single, pat suplimentar, pat pentru bebeluși (gratuit), ceainic (gratuit), minibar (posibil contra cost), acces la internet (gratuit), seif (gratuit) și TV cu ecran plat prin satelit precum și aer condiționat controlat central. Baie cu duș.

Dreier Standard Zimmer (Nicht erstattbar):

Accommodation Fact Sheet

Athens Cypria Hotel

5 Diomias St.
10 563, Athens, Attika, Greece
Phone: +30 21032 38 034 Fax: +30 21032 48 792
E-mail: reservations@athenscypria.com
Website: http://athenscypria.com
GIATA: 8223

Code: AMTSGR0GGK
Search Code: ATH1011
Type: Hotel
Class: Standard
Local Rating: 4 Star
Featured Rating: 4 Star

Destination: Athens & Centre
Handling: MTS Incoming Greece - Athens Office
Group: Master
Chain:
Owner: DIOMIA HELLAS, S.A.

Lat: 37.9764912928087
Lng: 23.731775363087646



Room

Cameră cu pat dublu, pat twin sau pat single, pat suplimentar, pat pentru bebeluși (gratuit), ceainic (gratuit), minibar (posibil contra cost), acces la internet (gratuit), seif (gratuit) și TV cu ecran plat prin satelit precum și aer condiționat controlat central. Baie cu duș.

Service Units

RMSDTP000B - Triplu Standard Cameră (Cel mai bun preț)

Room Facilities
- Bathroom
- Shower
- Double Bed
- Baby Cot — free of charge
- Twin Bed
- Single Bed
- Additional Beds — Extra Bed 1

Room Amenities
- Air-Conditioning — Central
- TV — SAT TV, Flat Screen
- Internet — free of charge
- Safe — free of charge
- Phone
- Mini Bar
- Kettle Tea-Coffee — free of charge
- Hairdryer

RMSDDB0000 - Dublu Standard Cameră

Room Facilities
- Bathroom
- Shower
- Double Bed
- Baby Cot — free of charge
- Twin Bed
- Single Bed
- Additional Beds — Extra Bed 1

Room Amenities
- Air-Conditioning — Central
- TV — SAT TV, Flat Screen
- Internet — free of charge
- Safe — free of charge
- Phone
- Mini Bar
- Kettle Tea-Coffee — free of charge
- Hairdryer

RMSDTP0000 - Triplu Standard Cameră

Room Facilities
- Bathroom
- Shower
- Double Bed
- Baby Cot — free of charge
- Twin Bed
- Single Bed
- Additional Beds — Extra Bed 1

Room Amenities
- Air-Conditioning — Central
- TV — SAT TV, Flat Screen
- Internet — free of charge
- Safe — free of charge
- Phone
- Mini Bar
- Kettle Tea-Coffee — free of charge
- Hairdryer

RM00DB000E - Dublu Cameră (Economie)

Room Facilities
- Bathroom
- Shower
- Double Bed
- Baby Cot — free of charge
- Twin Bed
- Single Bed
- Additional Beds — Extra Bed 1

Room Amenities
- Air-Conditioning — Central
- TV — SAT TV, Flat Screen
- Internet — free of charge
- Safe — free of charge
- Phone
- Mini Bar
- Kettle Tea-Coffee — free of charge
- Hairdryer

RMEXDBAC00 - Dublu Executive Cameră (Acrópolis)

Room Facilities
- Balcony
- Bathroom
- Shower
- Double Bed
- Baby Cot — free of charge
- Twin Bed
- Single Bed
- Additional Beds — Extra Bed 1

Room Amenities
- Air-Conditioning — Central
- TV — SAT TV, Flat Screen
- Internet — free of charge
- Safe — free of charge
- Phone
- Mini Bar
- Kettle Tea-Coffee — free of charge
- Hairdryer

RM00DB000B - Dublu Cameră (Cel mai bun preț)

Room Facilities
- Bathroom
- Shower
- Double Bed
- Baby Cot — free of charge
- Twin Bed
- Single Bed
- Additional Beds — Extra Bed 1

Room Amenities

Athens Cypria Hotel

5 Diomias St.
10 563, Athens, Attika, Greece
Phone: +30 21032 38 034 Fax: +30 21032 48 792
E-mail: reservations@athenscypria.com
Website: http://athenscypria.com
GIATA: 8223

Code: AMTSGR0GGK
Search Code: ATH1011
Type: Hotel
Class: Standard
Local Rating: 4 Star
Featured Rating: 4 Star

Destination: Athens & Centre
Handling: MTS Incoming Greece - Athens Office
Group: Master
Chain:
Owner: DIOMIA HELLAS, S.A.

Lat: 37.9764912928087
Lng: 23.731775363087646

- Air-Conditioning	Central	- TV	SAT TV, Flat Screen
- Internet	free of charge	- Safe	free of charge
- Phone		- Mini Bar	
- Kettle Tea-Coffee	free of charge	- Hairdryer	

RMEX00000N - Executive Cameră (Nereturnabilă)

Room Facilities

- Bathroom			
- Shower		- Double Bed	
- Baby Cot	free of charge	- Twin Bed	
- Single Bed		- Additional Beds	Extra Bed 1

Room Amenities

- Air-Conditioning	Central	- TV	SAT TV, Flat Screen
- Internet	free of charge	- Safe	free of charge
- Phone		- Mini Bar	
- Kettle Tea-Coffee	free of charge	- Hairdryer	

RMEX000000 - Executive Cameră

Room Facilities

- Bathroom			
- Shower		- Double Bed	
- Baby Cot	free of charge	- Twin Bed	
- Single Bed		- Additional Beds	Extra Bed 1

Room Amenities

- Air-Conditioning	Central	- TV	SAT TV, Flat Screen
- Internet	free of charge	- Safe	free of charge
- Phone		- Mini Bar	
- Kettle Tea-Coffee	free of charge	- Hairdryer	

RMSDTP000N - Triplu Standard Cameră (Nereturnabilă)

Room Facilities

- Bathroom			
- Shower		- Double Bed	
- Baby Cot	free of charge	- Twin Bed	
- Single Bed		- Additional Beds	Extra Bed 1

Room Amenities

- Air-Conditioning	Central	- TV	SAT TV, Flat Screen
- Internet	free of charge	- Safe	free of charge
- Phone		- Mini Bar	
- Kettle Tea-Coffee	free of charge	- Hairdryer	

RM00DB000N - Dublu Cameră (Nereturnabilă)

Room Facilities

- Bathroom			
- Shower		- Double Bed	
- Baby Cot	free of charge	- Twin Bed	
- Single Bed		- Additional Beds	Extra Bed 1

Room Amenities

- Air-Conditioning	Central	- TV	SAT TV, Flat Screen
- Internet	free of charge	- Safe	free of charge
- Phone		- Mini Bar	
- Kettle Tea-Coffee	free of charge	- Hairdryer	

RMEX00000P - Executive Cameră (Promoție)

Room Facilities

- Bathroom			
- Shower		- Double Bed	
- Baby Cot	free of charge	- Twin Bed	
- Single Bed		- Additional Beds	Extra Bed 1

Room Amenities

- Air-Conditioning	Central	- TV	SAT TV, Flat Screen
- Internet	free of charge	- Safe	free of charge
- Phone		- Mini Bar	
- Kettle Tea-Coffee	free of charge	- Hairdryer	

RMSDDB000N - Dublu Standard Cameră (Nereturnabilă)

Room Facilities

- Bathroom			
- Shower		- Double Bed	
- Baby Cot	free of charge	- Twin Bed	
- Single Bed		- Additional Beds	Extra Bed 1

Room Amenities

- Air-Conditioning	Central	- TV	SAT TV, Flat Screen
- Internet	free of charge	- Safe	free of charge

Athens Cypria Hotel

5 Diomias St.
10 563, Athens, Attika, Greece
Phone: +30 21032 38 034 Fax: +30 21032 48 792
E-mail: reservations@athenscypria.com
Website: http://athenscypria.com
GIATA: 8223

Code:	AMTSGR0GGK	Destination:	Athens & Centre		
Search Code:	ATH1011	Handling:	MTS Incoming Greece - Athens Office		
Type:	Hotel	Group:	Master		
Class:	Standard	Chain:			
Local Rating:	4 Star	Owner:	DIOMIA HELLAS, S.A.	Lat:	37.9764912928087
Featured Rating:	4 Star			Lng:	23.731775363087646

- Phone		- Mini Bar	
- Kettle Tea-Coffee	free of charge	- Hairdryer	

RMSDDB000B - Dublu Standard Cameră (Cel mai bun preț)

Room Facilities

- Bathroom			
- Shower		- Double Bed	
- Baby Cot	free of charge	- Twin Bed	
- Single Bed		- Additional Beds	Extra Bed 1

Room Amenities

- Air-Conditioning	Central	- TV	SAT TV, Flat Screen
- Internet	free of charge	- Safe	free of charge
- Phone		- Mini Bar	
- Kettle Tea-Coffee	free of charge	- Hairdryer	

Board & Mealplan

Halfboard Plus
- Includes Breakfast

Facts

General Facilties

- Reception

Food & Beverage

- Food & Beverage

Restaurants

- No. of Restaurants:	1

Bars

- No. of Bars:	1	- Cafeteria	

Breakfast

- Breakfast Type:	Breakfast Buffet, American 07:00 - 10:30		

Hotel Facilities

- Hotel Facilities

General Facilties

- Lobby		- Air-Conditioning	Central
- Elevator	2	- TV Lounge	Local Channels

Guest Amenities

- Internet	Wi-Fi/HotSpots (free)	- Room Service	extra fee 07:00 - 00:00
- Laundry Service	extra fee	- Ironing Service	extra fee
- Medical Service	extra fee	- Wake Up Calls	
- Maid Service/ Housekeeping	free of charge Daily		

Rentals

- Bike Rental	extra fee	- Motorbike Rental	
- Car Rental			

Leisure Facilities

- Leisure Facilities

Family Facilities

- Babysitting	extra fee

Locations & Distances

- Locations & Distances

Public Transport

- Public Bus Stop	200 m	- Taxi Stand	200 m
- Train Station	500 m		

Medical Locations

- Hospital	4 km	- Dentist	1 km

Other Locations

- Town Centre	50 m	- Tourist Center	50 m
- Disco/Nightlife	50 m	- Supermarket	200 m
- Shopping Center	100 m	- Attraction 1:	Syntagma Square 300 m
- Attraction 2:	Monastiraki 500 m	- Attraction 3:	Acropolis 2 km
- Attraction 4:	Plaka 500 m		

Object Information

- Object Information

Property

- Construction Year:	1962	- Last Renovation:	2019
- No. Buildings:	2	- No. Floors (max):	6
- Total Units/Rooms:	115	- Voltage:	220 V

Reception

- Languages Spoken	English, French

Athens Cypria Hotel

5 Diomias St.
10 563, Athens, Attika, Greece
Phone: +30 21032 38 034 Fax: +30 21032 48 792
E-mail: reservations@athenscypria.com
Website: http://athenscypria.com
GIATA: 8223

Code:	AMTSGR0GGK	Destination:	Athens & Centre		
Search Code:	ATH1011	Handling:	MTS Incoming Greece - Athens Office		
Type:	Hotel	Group:	Master		
Class:	Standard	Chain:			
Local Rating:	4 Star	Owner:	DIOMIA HELLAS, S.A.	Lat:	37.9764912928087
Featured Rating:	4 Star			Lng:	23.731775363087646

Policies

- Check-In Time:	15:00	- Check-Out Time:	11:00
- Payment Type:	American Express, EC-Card, Euro/Master Card, Visa Card, Euro Cheque	- Smoking Allowed:	No

Themes

- Themes

Hotel Type

- City Hotel

Incidents & Errata

Errata

Impozit plătibil la nivel local	type: city tax Currency: EUR charge cycle: per Room per Night 01.01.2018

Points of interest (Athens)

Main Locations

Main Airport: Athens Airport (Distance 40.00Km, 50.00min)

Accommodation Stock Sheet

Athens Cypria Hotel

5 Diomias St.		Code:	AMTSGR0GGK	Destination:	Athens & Centre		
10 563, Athens, Attika, Greece		Search Code:	ATH1011	Handling:	MTS Incoming Greece - Athens Office		
Phone: +30 21032 38 034	Fax: +30 21032 48 792	Type:	Hotel	Group:	Master		
E-mail:	reservations@athenscypria.com	Class:	Standard	Chain:			
Website:	http://athenscypria.com	Local Rating:	4 Star	Owner:	DIOMIA HELLAS, S.A.	Lat:	37.9764912928087
GIATA:	8223	Featured Rating:	4 Star			Lng:	23.731775363087646

Image Route:

http://tkimages.axisdata.net/ImageConverter.php?size=display&height=300&hotel=AMTSGR0GGK&filename=AMTSGR0GGK_929702.jpg - Room
http://tkimages.axisdata.net/ImageConverter.php?size=display&height=300&hotel=AMTSGR0GGK&filename=AMTSGR0GGK_929704.jpg - Room
http://tkimages.axisdata.net/ImageConverter.php?size=display&height=300&hotel=AMTSGR0GGK&filename=AMTSGR0GGK_929706.jpg - Room
http://tkimages.axisdata.net/ImageConverter.php?size=display&height=300&hotel=AMTSGR0GGK&filename=AMTSGR0GGK_929708.jpg - Room
http://tkimages.axisdata.net/ImageConverter.php?size=display&height=300&hotel=AMTSGR0GGK&filename=AMTSGR0GGK_929712.jpg - Hotel
http://tkimages.axisdata.net/ImageConverter.php?size=display&height=300&hotel=AMTSGR0GGK&filename=AMTSGR0GGK_929714.jpg - Room