Accommodation Fact Sheet

Athens One Smart Hotel

Veranzerou 50 & Marni
10 438, Athens, Attika, Greece
Phone: +30 21061 29 656 Fax: +30 21061 29 124
E-mail: reservations@optimumtarget.gr
Website:
GIATA: 1036158

Code:	AGRATHDBCC	Destination:	Athens & Centre		
Search Code:		Handling:	MTS Incoming Greece - Athens Office		
Type:	Hotel	Group:			
Class:	Standard	Chain:			
Local Rating:	4 Star	Owner:	KOYSKOS SEKRH IKE	Lat:	37.98618907782023
Featured Rating:	4 Star			Lng:	23.725414645811195

Photo Gallery

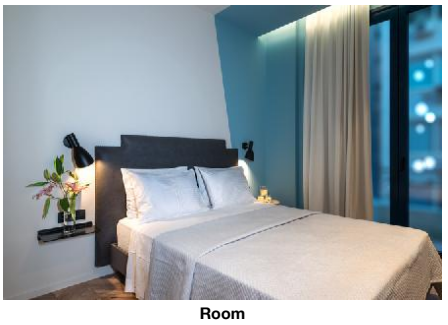

Room



Hotel

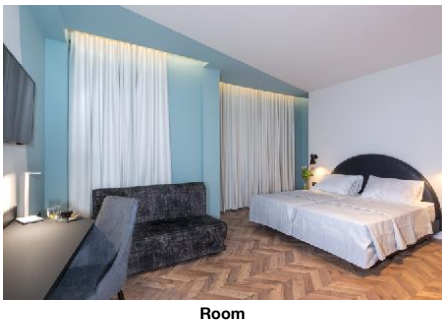

Room



Restaurant

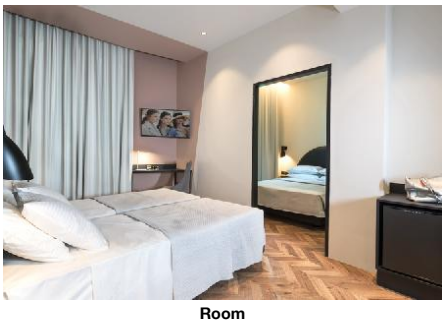

Room

Descriptions

Descriere generală
Hotelul Athens One Smart Hotel, care este deosebit de popular printre cei aflați în luna de miere, este situat la cca. 1 km de Athens. Centrul turistic al orașului se află la aprox. 1 km. Cele mai apropiate baruri și restaurante sunt la cca. 1 km distanță. Puteți ajunge la o stație de metrou după aprox. 300 m. În locuri mai îndepărtate se poate ajunge cu trenul. Gara cea mai apropiată este prin gara aflată la aproximativ 500 m. Pentru îngrijiri medicale în caz de urgență, există un spital la cca. 1 km distanță. Aeroportul (ATH) se află la aprox. 40 km. Un serviciu de transfer (contra cost) face legătura între hotel și aeroport.

Facilități
Hotelul de oraș, care a fost complet renovat în 2019, dispune de 5 etaje și peste 42 camere. Acesta oferă oaspeților săi recepție (check-in de la 14:00, check out până la 12:00), lobby cu bar, 2 lifturi, aer condiționat, seif (gratuit) și parcare (contra cost). Pentru a servi masa aveți la dispoziție un restaurant și un snackbar. Accesul la internet WiFi este disponibil gratuit pentru oaspeții hotelului. Pentru evenimente de afaceri, hotelul oferă o zonă de conferințe cu acces la internet. Pentru oaspeții care depind de un scaun cu rotile, hotelul oferă un lift accesibil pentru scaune cu rotile și băi parțial accesibile pentru scaune cu rotile. Serviciul de menaj, room service și serviciul de concierge sunt gratuite. Spălătorie și călcat sunt disponibile la un cost suplimentar.

Catering
Mic dejun (între orele 07:00 - 10:30) bufet suedez. Demipensiunea include micul dejun și prânzul sau cina.

Sport/Leisure
Oferte de wellness: Saună contra cost.

Informații suplimentare
Pentru anumite facilități sau activități se pot aplica taxe suplimentare. Unele servicii depind de anotimp și de condițiile climatice locale. Limbi de serviciu: engleză, germană, franceză, greacă și poloneză. În acest hotel nu sunt acceptate cardurile de credit. Carduri de credit: American Express, Euro/MasterCard, Visa și Diners Club.

Familien Suite (Stadtblick):
Camerele moderne sunt echipate cu pat queen-size sau pat twin, o canapea extensibilă ca pat suplimentar, pat pentru bebeluși (gratuit), parchet laminat, încălzire controlată centralizat, ceainic (gratuit), minibar (gratuit), acces la internet (gratuit), seif (gratuit), aparat de cafea cu capsule (gratuit), TV prin satelit și canale locale precum și aer condiționat controlat central (din ianuarie până în decembrie). Baie cu duș. Prosoapele se schimbă zilnic.

JuniorSuite (Stadtblick):
Camerele moderne sunt echipate cu pat queen-size, o canapea extensibilă ca pat suplimentar, pat pentru bebeluși (gratuit), parchet laminat, încălzire controlată centralizat, ceainic (gratuit), minibar (gratuit), acces la internet (gratuit), seif (gratuit), aparat de cafea cu capsule (gratuit), TV prin satelit și canale locale precum și aer condiționat controlat central (din ianuarie până în decembrie). Baie cu duș. Prosoapele se schimbă zilnic.

Executive Zimmer (Balkon):
Camerele moderne sunt echipate cu pat queen-size sau pat twin, o canapea extensibilă ca pat suplimentar, pat pentru bebeluși (gratuit), parchet laminat, încălzire controlată centralizat, ceainic (gratuit), minibar (gratuit), balcon, acces la internet (gratuit), seif (gratuit), aparat de cafea cu capsule (gratuit), TV prin satelit și canale locale precum și aer condiționat controlat central (din ianuarie până în decembrie). Baie cu duș. Prosoapele se schimbă zilnic.

Premier Zimmer:
Camerele moderne sunt echipate cu pat queen-size sau pat twin, o canapea extensibilă ca pat suplimentar, pat pentru bebeluși (gratuit), parchet laminat, încălzire controlată centralizat, ceainic (gratuit), minibar (gratuit), acces la internet (gratuit), seif (gratuit), aparat de cafea cu capsule (gratuit), TV prin satelit și canale locale precum și aer condiționat controlat central (din ianuarie până în decembrie). Baie cu duș. Prosoapele se schimbă zilnic.

Superior Zimmer (Stadtblick):
Camerele moderne sunt echipate cu pat queen-size sau pat twin, o canapea extensibilă ca pat suplimentar, pat pentru bebeluși (gratuit), parchet laminat, încălzire controlată centralizat, ceainic (gratuit), minibar (gratuit), acces la internet (gratuit), seif (gratuit), aparat de cafea cu capsule (gratuit), TV prin satelit și canale locale precum și aer condiționat controlat central (din ianuarie până în decembrie). Baie cu duș. Prosoapele se schimbă zilnic.

Superior Zimmer (Stadtblick, Offer):
Camerele moderne sunt echipate cu pat queen-size sau pat twin, o canapea extensibilă ca pat suplimentar, pat pentru bebeluși (gratuit), parchet laminat, încălzire controlată centralizat, ceainic (gratuit), minibar (gratuit), acces la internet (gratuit), seif (gratuit), aparat de cafea cu capsule (gratuit), TV prin satelit și canale locale precum și aer condiționat controlat central (din ianuarie până în decembrie). Baie cu duș. Prosoapele se schimbă zilnic.

Prestige Suite:
Camerele moderne sunt echipate cu o canapea extensibilă ca pat suplimentar, pat pentru bebeluși (gratuit), parchet laminat, jacuzzi, încălzire controlată centralizat, ceainic (gratuit), minibar (gratuit), balcon, acces la internet (gratuit), seif (gratuit), aparat de cafea cu capsule (gratuit), TV prin satelit și canale locale precum și aer condiționat controlat central (din ianuarie până în decembrie). Baie cu duș. Prosoapele se schimbă zilnic.

Service Units

SUPR000000 - Prestige Suite

Room Facilities
- Balcony
- Bathroom

Accommodation Fact Sheet

Athens One Smart Hotel

Veranzerou 50 & Marni
10 438, Athens, Attika, Greece
Phone: +30 21061 29 656 Fax: +30 21061 29 124
E-mail: reservations@optimumtarget.gr
Website:
GIATA: 1036158

Code: AGRATHDBCC
Search Code:
Type: Hotel
Class: Standard
Local Rating: 4 Star
Featured Rating: 4 Star

Destination: Athens & Centre
Handling: MTS Incoming Greece - Athens Office
Group:
Chain:
Owner: KOYSKOS SEKRH IKE

Lat: 37.98618907782023
Lng: 23.725414645811195



Room

- Shower		- Bathtub or Shower	
- No.Bathrooms:		- Baby Cot	
- Additional Beds	Sofa Bed	- Jacuzzi	
- Room Style		- Fire Alarm	
- Floor-Type	Laminate		

Room Amenities

- Air-Conditioning		- Heating	
- TV		- Internet	
- Safe		- Phone	
- Mini Bar		- Mini Fridge	
- Kettle Tea-Coffee		- Capsule Coffee Machine	free of charge
- Desktop		- Hairdryer	
- Bath Towels		- Bathrobe	

RMEX0000B0 - Executive Cameră (Balcon)

Room Facilities

- Balcony		- Bathroom	
- Shower		- Bathtub or Shower	
- No.Bathrooms:		- Baby Cot	
- Twin Bed		- Queen Size Bed	
- Additional Beds	Sofa Bed		
- Room Style		- Fire Alarm	
- Floor-Type	Laminate		

Room Amenities

- Air-Conditioning		- Heating	
- TV		- Internet	
- Safe		- Phone	
- Mini Bar		- Mini Fridge	
- Kettle Tea-Coffee		- Capsule Coffee Machine	free of charge
- Desktop		- Hairdryer	
- Bath Towels			

(Executive room with city view)

RMSP00CV00 - Superior Cameră (CityView)

Room Facilities

- Bathroom			
- Shower		- Bathtub or Shower	
- No.Bathrooms:		- Baby Cot	
- Twin Bed		- Queen Size Bed	
- Additional Beds	Sofa Bed		
- Room Style		- Fire Alarm	
- Floor-Type	Laminate	- Handicapped Bathroom	
- Handicapped Accessible			

Room Amenities

- Air-Conditioning		- Heating	
- TV		- Internet	
- Safe		- Phone	
- Mini Bar		- Mini Fridge	
- Kettle Tea-Coffee		- Capsule Coffee Machine	free of charge
- Hairdryer			
- Bath Towels			

RMSP00CV0O - Superior Cameră (CityView, Offer)

Room Facilities

- Bathroom			
- Shower		- Bathtub or Shower	
- No.Bathrooms:		- Baby Cot	
- Twin Bed		- Queen Size Bed	
- Additional Beds	Sofa Bed		
- Room Style		- Fire Alarm	
- Floor-Type	Laminate	- Handicapped Bathroom	
- Handicapped Accessible			

Room Amenities

- Air-Conditioning		- Heating	
- TV		- Internet	
- Safe		- Phone	
- Mini Bar		- Mini Fridge	
- Kettle Tea-Coffee		- Capsule Coffee Machine	free of charge

Athens One Smart Hotel

Veranzerou 50 & Marni
10 438, Athens, Attika, Greece
Phone: +30 21061 29 656 Fax: +30 21061 29 124
E-mail: reservations@optimumtarget.gr
Website:
GIATA: 1036158

Code: AGRATHDBCC
Search Code:
Type: Hotel
Class: Standard
Local Rating: 4 Star
Featured Rating: 4 Star

Destination: Athens & Centre
Handling: MTS Incoming Greece - Athens Office
Group:
Chain:
Owner: KOYSKOS SEKRH IKE

Lat: 37.98618907782023
Lng: 23.725414645811195

- Hairdryer
- Bath Towels

JS0000CV00 - JuniorSuite (CityView)

Room Facilities

- Bathroom			
- Shower		- Bathtub or Shower	
- No.Bathrooms:		- Baby Cot	
- Queen Size Bed			
- Additional Beds	Sofa Bed		
- Room Style		- Fire Alarm	
- Floor-Type	Laminate		

Room Amenities

- Air-Conditioning		- Heating	
- TV		- Internet	
- Safe		- Phone	
- Mini Bar		- Mini Fridge	
- Kettle Tea-Coffee		- Capsule Coffee Machine	free of charge
- Desktop		- Hairdryer	
- Bath Towels			

FS0000CV00 - FamilySuite (CityView)

Room Facilities

- Bathroom			
- Shower		- Bathtub or Shower	
- No.Bathrooms:		- Baby Cot	
- Twin Bed		- Queen Size Bed	
- Additional Beds	Sofa Bed		
- Room Style		- Fire Alarm	
- Floor-Type	Laminate		

Room Amenities

- Air-Conditioning		- Heating	
- TV		- Internet	
- Safe		- Phone	
- Mini Bar		- Mini Fridge	
- Kettle Tea-Coffee		- Capsule Coffee Machine	free of charge
- Desktop		- Hairdryer	
- Bath Towels			

RMP1000000 - Premier Cameră

Room Facilities

- Bathroom			
- Shower		- Bathtub or Shower	
- No.Bathrooms:		- Baby Cot	
- Twin Bed		- Queen Size Bed	
- Additional Beds	Sofa Bed		
- Room Style		- Fire Alarm	
- Floor-Type	Laminate		

Room Amenities

- Air-Conditioning		- Heating	
- TV		- Internet	
- Safe		- Phone	
- Mini Bar		- Mini Fridge	
- Kettle Tea-Coffee		- Capsule Coffee Machine	free of charge
- Hairdryer			
- Bath Towels			

(Standard room)

Board & Mealplan

Halfboard

- Includes Lunch or Dinner
- Includes Breakfast

Facts

Honeymooners

- Fruit Basket in Room

Sports

- Sports

Golf Hotel

- Special Offers for Hotel Guests

Accommodation Fact Sheet

Athens One Smart Hotel

Veranzerou 50 & Marni
10 438, Athens, Attika, Greece
Phone: +30 21061 29 656 Fax: +30 21061 29 124
E-mail: reservations@optimumtarget.gr
Website:
GIATA: 1036158

Code:	AGRATHDBCC	Destination:	Athens & Centre		
Search Code:		Handling:	MTS Incoming Greece - Athens Office		
Type:	Hotel	Group:			
Class:	Standard	Chain:			
Local Rating:	4 Star	Owner:	KOYSKOS SEKRH IKE	Lat:	37.98618907782023
Featured Rating:	4 Star			Lng:	23.725414645811195

Business & Congress

- Business & Congress

General Facilities

- Conference Room	2	- Business Centre	
- Reception Desk			

Technical Equipment

- Internet Access		- Video Beamer	
- Overhead Projector		- Printer	Laser Color
- Scanner			

Disability Friendly

- Disability Friendly

Entrance

- Door Type	Automatic		

Lift

- Wheelchair Suitable		- Handrail in Lift	

Rooms w. Disabled Facilities

- No. of Rooms	3		

Bathroom

- Wheelchair Suitable			

Environmental Commitment

- Environmental Commitment

Hotel

- Double-glazing on windows		- Energy Conservation	
- Fresh-Air Exchange System			

Food & Beverage

- Food & Beverage

Restaurants

- No. of Restaurants:	1	- Main Restaurant:	Buffet, A la Carte

Bars

- No. of Bars:	1	- Lobby Bar	
- Lobby Cafe		- Snack Bar	

Beverage

- Water & Softdrinks		- Coffee & Tea	
- Beer		- Wine	
- National Spirits		- International Spirits	07:00 - 23:00

Breakfast

- Breakfast Type:	Breakfast Buffet, A la Carte, Continental, American, English 07:00 - 10:30		

Hotel Facilities

- Hotel Facilities

General Facilties

- Lobby		- Air-Conditioning	Central Jan Dec
- Elevator	2	- Lounge	
- TV Lounge	SAT TV, Flat Screen, Local Channels		

Guest Amenities

- Internet	Wi-Fi/HotSpots (free)	- Room Service	free of charge
- Luggage Storage		- Hotel Safe	free of charge
- Laundry Service	extra fee	- Ironing Service	extra fee
- Wake Up Calls		- Concierge	free of charge
- Maid Service/ Housekeeping	free of charge		

Parking Facilities

- Car Park	extra fee		

Shuttle Services

- Shuttle to the City-Centre	extra fee	- Shuttle to the Airport	extra fee Private Ground Transfer

Leisure Facilities

- Leisure Facilities

Family Facilities

- Baby High Chairs			

Locations & Distances

- Locations & Distances

Cities

- City 1:	Athens 1 km		

Public Transport

- Subway Station	300 m	- Train Station	500 m

Medical Locations

Athens One Smart Hotel

Veranzerou 50 & Marni
10 438, Athens, Attika, Greece
Phone: +30 21061 29 656 Fax: +30 21061 29 124
E-mail: reservations@optimumtarget.gr
Website:
GIATA: 1036158

Code:	AGRATHDBCC	Destination:	Athens & Centre		
Search Code:		Handling:	MTS Incoming Greece - Athens Office		
Type:	Hotel	Group:			
Class:	Standard	Chain:			
Local Rating:	4 Star	Owner:	KOYSKOS SEKRH IKE	Lat:	37.98618907782023
Featured Rating:	4 Star			Lng:	23.725414645811195

- Hospital	1 km	- Pharmacy	100 m

Other Locations

- Town Centre	1 km	- Tourist Center	1 km
- Restaurants/Bars	1 km		

Object Information

- Object Information

Property

- Construction Year:	1930	- Last Renovation:	2019
			Total
- No. Buildings:	1	- No. Floors (max):	5
- Total Units/Rooms:	42	- Architectural Style:	victorian
- Voltage:	220 V, 240 V		

Reception

- Reception	24h Service	- Languages Spoken	English, German, French, Greek, Polish

Policies

- Check-In Time:	14:00	- Check-Out Time:	12:00
- Payment Type:	Cash, American Express, Diners Club, Euro/Master Card, Visa Card	- Pets Allowed:	No
- Groups Allowed:	Yes	- Smoking Allowed:	No
			No

Themes

- Themes

Target Group

- Business People	- Large Groups
- Honeymooners	- Party People

Hotel Type

- Boutique Hotel	- City Hotel

Wellness & Health

- Wellness & Health

Health

- Sauna	extra fee

Points of interest (Athens)

Main Locations

Main Airport: Athens Airport (Distance 40.00Km, 50.00min)

Accommodation Stock Sheet

Athens One Smart Hotel

Veranzerou 50 & Marni		Code:	AGRATHDBCC	Destination:	Athens & Centre		
10 438, Athens, Attika, Greece		Search Code:		Handling:	MTS Incoming Greece - Athens Office		
Phone: +30 21061 29 656	Fax: +30 21061 29 124	Type:	Hotel	Group:			
E-mail:	reservations@optimumtarget.gr	Class:	Standard	Chain:			
Website:		Local Rating:	4 Star	Owner:	KOYSKOS SEKRH IKE	Lat:	37.98618907782023
GIATA:	1036158	Featured Rating:	4 Star			Lng:	23.725414645811195

Image Route:

http://tkimages.axisdata.net/ImageConverter.php?size=display&height=300&hotel=AGRATHDBCC&filename=AGRATHDBCC_895874.jpg - Room
http://tkimages.axisdata.net/ImageConverter.php?size=display&height=300&hotel=AGRATHDBCC&filename=AGRATHDBCC_895876.jpg - Hotel
http://tkimages.axisdata.net/ImageConverter.php?size=display&height=300&hotel=AGRATHDBCC&filename=AGRATHDBCC_895878.jpg - Room
http://tkimages.axisdata.net/ImageConverter.php?size=display&height=300&hotel=AGRATHDBCC&filename=AGRATHDBCC_895880.jpg - Restaurant
http://tkimages.axisdata.net/ImageConverter.php?size=display&height=300&hotel=AGRATHDBCC&filename=AGRATHDBCC_895884.jpg - Room
http://tkimages.axisdata.net/ImageConverter.php?size=display&height=300&hotel=AGRATHDBCC&filename=AGRATHDBCC_895886.jpg - Room