Accommodation Fact Sheet

Atlantis Boutique Hotel (ex City Hotel)

29, Ionos Dragoumi Str.
85100, Rhodos-City, Rhodos,
Greece
Phone: 22410 24821 Fax: 22410 27002
E-mail: info@atlantisgroup.gr
Website: www.atlantiscityhotel.com
GIATA: 205418

Code: AMTSGR28S2
Search Code: RHO1419
Type: Hotel
Class: Standard
Local Rating: 4 Star
Featured Rating: 4 Star

Destination: Dodecanese Islands -Rhodos
Handling: MTS Incoming Greece -Rhodos
Group:
Chain:
Owner: N. Manettas S.A.

Lat: 36.45049352637087
Lng: 28.219759709690813

Photo Gallery



Hotel



Hotel



Hotel bar



Room



Lobby

Descriptions

Descriere generală
La cca. 400 m de plajă veți găsi hotelul Atlantis Boutique Hotel (ex City Hotel), care este deosebit de popular printre cei aflați în luna de miere. Locul de cazare se află la doar câțiva metri de centrul turistic al stațiunii. Orașul Rhodes este la doar câteva minute de mers pe jos. Chiar lângă hotel este un supermarket. La cele mai apropiate baruri și restaurante se poate ajunge, de asemenea, într-un timp foarte scurt. Există posibilitatea de a închiria mașini și motociclete. De asemenea, aveți în apropiere o stație de autobuz (cca. 50 m) și o stație de taxi (cca. 200 m) cea ce vă garantează mobilitatea pe insulă. Pentru îngrijiri medicale în caz de urgență, există un spital la cca. 4 km distanță. Aeroportul (RHO) se află la aprox. 17 km.

Facilități
Hotelul de oraș dispune de 4 etaje și peste 48 camere repartizate între o clădire principală și o clădire secundară. Hotelul are recepție (check-in de la 15:00, check out până la 11:00), lobby cu bar, 2 lifturi, aer condiționat și seif (contra cost). Pentru a satisface apetitul vă stau la dispoziție un restaurant cu aer condiționat. Accesul la internet WiFi este disponibil gratuit pentru oaspeții hotelului. Room service și spălătorie sunt disponibile la un cost suplimentar.

Catering
Mic dejun (între orele 07:30 - 10:00) bufet suedez. Demipensiunea include micul dejun și prânzul sau cina.

Sport/Leisure
La cca. 300 m de hotel, sunt oferite sporturi nautice (unele de către furnizori locali).

Informații suplimentare
Limbi de serviciu: engleză, germană, italiană și greacă. Carduri de credit: Euro/MasterCard și Visa.

JuniorSuite:
Dotate cu pat queen-size, pat king-size sau pat dublu, jacuzzi, balcon, acces la internet (gratuit), seif (contra cost) și TV cu ecran plat prin satelit. Baie cu duș.

JuniorSuite (Mit Jacuzzi):
Dotate cu TV cu ecran plat prin satelit.

Standard Zimmer:
Dotate cu pat twin, balcon, acces la internet (gratuit), seif (contra cost) și TV cu ecran plat prin satelit. Baie cu duș. Dimensiune: 18 m².

Einzelbelegung Standard Zimmer:
Dotate cu pat twin, balcon, acces la internet (gratuit), seif (contra cost) și TV cu ecran plat prin satelit. Baie cu duș. Dimensiune: 18 m².

Double Superior Zimmer:
Dotate cu pat dublu, balcon, acces la internet (gratuit), seif (contra cost) și TV cu ecran plat prin satelit. Baie cu duș.

Double Superior Zimmer (Mit Jacuzzi):
Cameră cu TV cu ecran plat prin satelit.

Executive Suite:
Cameră cu balcon, acces la internet (gratuit), seif (contra cost) și TV cu ecran plat prin satelit. Baie cu duș.

Service Units

RMSPDB00H0 - Dublu Superior Cameră (Cu Jacuzzi)

Room Amenities
- TV — SAT TV, Flat Screen

RMSPDB0000 - Dublu Superior Cameră

Room Facilities
- Balcony
- Shower
- Room Size
- Fire Alarm
- Bathroom
- Double Bed

Room Amenities
- TV — SAT TV, Flat Screen
- Safe
- Hairdryer
- Internet
- Mini Fridge

JS000000H0 - JuniorSuite (Cu Jacuzzi)

Room Amenities
- TV — SAT TV, Flat Screen

RMSDIN0000 - SingleUse Standard Cameră

Room Facilities
- Balcony
- Shower
- Twin Bed
- Room Size
- Fire Alarm
- Bathroom

Room Amenities
- TV — SAT TV, Flat Screen
- Internet

Accommodation Fact Sheet

Atlantis Boutique Hotel (ex City Hotel)

29, Ionos Dragoumi Str.
85100, Rhodos-City, Rhodos,
Greece
Phone: 22410 24821 Fax: 22410 27002
E-mail: info@atlantisgroup.gr
Website: www.atlantiscityhotel.com
GIATA: 205418

Code: AMTSGR28S2
Search Code: RHO1419
Type: Hotel
Class: Standard
Local Rating: 4 Star
Featured Rating: 4 Star

Destination: Dodecanese Islands -Rhodos
Handling: MTS Incoming Greece -Rhodos
Group:
Chain:
Owner: N. Manettas S.A.

Lat: 36.45049352637087
Lng: 28.219759709690813

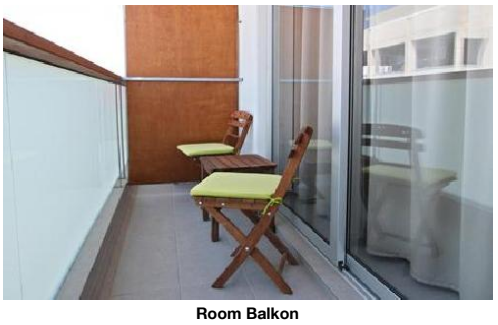

Room Balkon

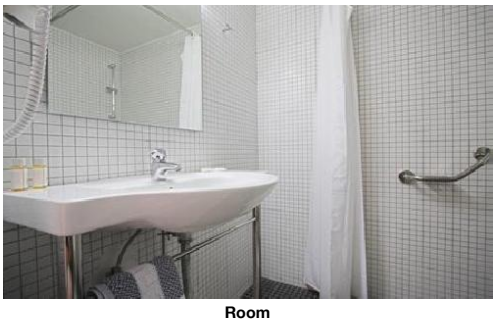

Room



Room

- Safe
- Hairdryer
- Mini Fridge

JS00000000 - JuniorSuite

Room Facilities
- Balcony
- Shower
- Queen Size Bed
- King Size Bed
- Room Size
- Fire Alarm
- Bathroom
- Double Bed
- Jacuzzi

Room Amenities
- TV: SAT TV, Flat Screen
- Safe
- Hairdryer
- Internet
- Mini Fridge

SUEX000000 - Executive Suite

Room Facilities
- Balcony
- Shower
- Fire Alarm
- Bathroom

Room Amenities
- TV: SAT TV, Flat Screen
- Safe
- Hairdryer
- Internet
- Mini Fridge

RMSD000000 - Standard Cameră

Room Facilities
- Balcony
- Shower
- Twin Bed
- Room Size
- Fire Alarm
- Bathroom

Room Amenities
- TV: SAT TV, Flat Screen
- Safe
- Hairdryer
- Internet
- Mini Fridge

Board & Mealplan

Halfboard
- Includes Lunch or Dinner
- Includes Breakfast

Facts

General Facilties
- Reception

Honeymooners
- Fruit Basket in Room
- Bottle of Wine in Room

Food & Beverage
- Food & Beverage

Dining Room
- Air-Conditioning
- Smoking Allowed: No

Restaurants
- No. of Restaurants: 1
- Main Restaurant: Buffet, A la Carte 12:00 - 23:00

Bars
- No. of Bars: 1
- Lobby Bar
- Lobby Cafe

Beverage
- Water & Softdrinks
- Coffee & Tea
- Beer
- Wine
- National Spirits

Breakfast
- Breakfast Type: Breakfast Buffet 07:30 - 10:00

Dinner
- Main Course: Buffet 19:00 - 21:00
- Starters: Buffet
- Salads: Buffet
- Dessert: Buffet

Hotel Facilities
- Hotel Facilities

General Facilties
- Lobby
- Air-Conditioning: Central
- Elevator: 2
- Lounge
- TV Lounge: SAT TV, Flat Screen

Guest Amenities

Atlantis Boutique Hotel (ex City Hotel)

29, Ionos Dragoumi Str.
85100, Rhodos-City, Rhodos,
Greece
Phone: 22410 24821 Fax: 22410 27002
E-mail: info@atlantisgroup.gr
Website: www.atlantiscityhotel.com
GIATA: 205418

Code:	AMTSGR28S2	Destination:	Dodecanese Islands -Rhodos		
Search Code:	RHO1419	Handling:	MTS Incoming Greece -Rhodos		
Type:	Hotel	Group:			
Class:	Standard	Chain:			
Local Rating:	4 Star	Owner:	N. Manettas S.A.	Lat:	36.45049352637087
Featured Rating:	4 Star			Lng:	28.219759709690813

- Internet	Wi-Fi/HotSpots (free), Terminals (free)	- Room Service	extra fee
- Luggage Storage		- Hotel Safe	extra fee
- Laundry Service	extra fee	- Wake Up Calls	
Rentals			
- Motorbike Rental		- Car Rental	

Locations & Distances

- Locations & Distances

Cities			
- City 1:	Rhodes 300 m		
Recreation Area			
- Beach	Elli Beach 400 m		
Public Transport			
- Public Bus Stop	50 m	- Taxi Stand	200 m
Sport Locations			
- Water Activities	300 m		
Medical Locations			
- Hospital	4 km	- Pharmacy	50 m
- Doctor	100 m	- Dentist	100 m
Other Locations			
- Town Centre	300 m	- Tourist Center	300 m
- Restaurants/Bars	50 m	- Disco/Nightlife	100 m
- Supermarket	50 m		

Object Information

- Object Information

Property			
- Construction Year:	1963	- Last Renovation:	2009 Total
- No. Buildings:	Valid for Units: RMSDIN0000, RMSPDB0000, JS00000000, RMSD000000, SUEX000000, JS000000R0	- Nr. Clădiri anexe:	0
- Ground Floor	Valid for Units: RMSDIN0000	- No. Floors (max):	4
- Total Units/Rooms:	48	- Total Beds:	99
- Architectural Style:	modern	- Voltage:	220 V
Reception			
- Reception	24h Service: Yes	- Languages Spoken	English, German, Italian, Greek
Policies			
- Check-In Time:	15:00	- Check-Out Time:	11:00
- Payment Type:	Euro/Master Card, Visa Card	- Pets Allowed:	No
- Groups Allowed:	Yes	- Hen/Stag Parties:	No
- Smoking Allowed:	In Signed Areas Balcony/Terrace only		

Themes

- Themes

Target Group	
- Business People	- Large Groups
- Honeymooners	
Hotel Type	
- Boutique Hotel	- City Hotel

Incidents & Errata

Errata

Impozit plătibil la nivel local	type: city tax Currency: EUR charge cycle: per Room per Night 01.01.2018

Points of interest (Rhodos-City)

Main Locations

Main Airport: Rhodes Airport (Distance 17.00Km, 25.00min)

Atlantis Boutique Hotel (ex City Hotel)

29, Ionos Dragoumi Str.
85100, Rhodos-City, Rhodos,
Greece
Phone: 22410 24821 Fax: 22410 27002
E-mail: info@atlantisgroup.gr
Website: www.atlantiscityhotel.com
GIATA: 205418

Code:	AMTSGR28S2
Search Code:	RHO1419
Type:	Hotel
Class:	Standard
Local Rating:	4 Star
Featured Rating:	4 Star

Destination:	Dodecanese Islands -Rhodos
Handling:	MTS Incoming Greece -Rhodos
Group:	
Chain:	
Owner:	N. Manettas S.A.

Lat:	36.45049352637087
Lng:	28.219759709690813

Image Route:

http://tkimages.axisdata.net/ImageConverter.php?size=display&height=300&hotel=AMTSGR28S2&filename=2.jpg - Hotel
http://tkimages.axisdata.net/ImageConverter.php?size=display&height=300&hotel=AMTSGR28S2&filename=01.jpg - Hotel
http://tkimages.axisdata.net/ImageConverter.php?size=display&height=300&hotel=AMTSGR28S2&filename=5.jpg - Hotel bar
http://tkimages.axisdata.net/ImageConverter.php?size=display&height=300&hotel=AMTSGR28S2&filename=1.jpg - Room
http://tkimages.axisdata.net/ImageConverter.php?size=display&height=300&hotel=AMTSGR28S2&filename=4.jpg - Lobby
http://tkimages.axisdata.net/ImageConverter.php?size=display&height=300&hotel=AMTSGR28S2&filename=18.jpg - Room Balkon
http://tkimages.axisdata.net/ImageConverter.php?size=display&height=300&hotel=AMTSGR28S2&filename=17.jpg - Room
http://tkimages.axisdata.net/ImageConverter.php?size=display&height=300&hotel=AMTSGR28S2&filename=12.jpg - Room