Accommodation Fact Sheet

Atma Beach Room and Suites

Faliraki Main Square
, Faliraki, Rhodos, Greece
Phone: 0030 6986284321 Fax:
E-mail: reservations@atmasuites.gr
Website: www.atmasuites.gr
GIATA: 1284635

Code: AGRRHOEECE
Search Code:
Type: Hotel
Class: Standard
Local Rating: 3 Key
Featured Rating: 3 Key

Destination: Dodecanese Islands -Rhodos
Handling: MTS Incoming Greece -Rhodos
Group:
Chain:
Owner: Kourtis Ioannis

Lat: 36.34036334871356
Lng: 28.20336419255982

Photo Gallery

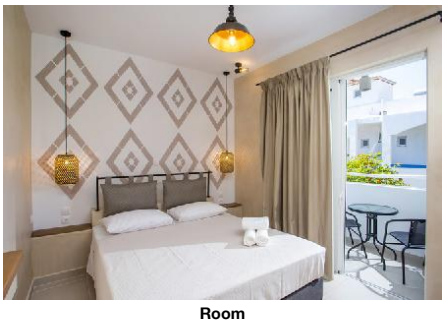

Room

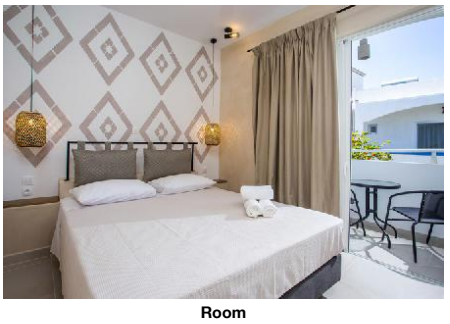

Room

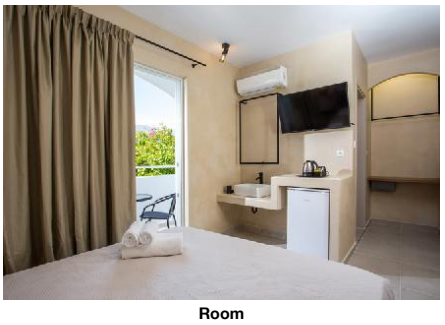

Room

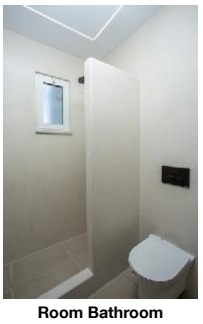

Room Bathroom



Room Balcony

Descriptions

Descriere generală
Hotelul Atma Beach Room and Suites, care este deosebit de popular printre cei aflați în luna de miere, este situat la cca. 100 m de o plajă cu nisip. Pe plajă sunt disponibile șezlonguri și umbrele de soare la un cost suplimentar. Centrul turistic al stațiunii se află la doar câțiva metri de distanța. Orașul Rhodes este la aprox. 15 km. Veți găsi un supermarket la cca. 400 m. La cele mai apropiate baruri și restaurante se poate ajunge într-un timp foarte scurt. Alte facilități de divertisment cum ar fi un cinematograf și un teatru se află la aprox. 15 km. Aveți la dispoziție o stație de autobuz și o stație de taxi (cca. 20 m) cea ce vă garantează mobilitatea pe insulă. Pentru îngrijiri medicale în caz de urgență, există un spital la cca. 10 km distanță. Aeroportul (RHO) se află la aprox. 14 km.

Facilități
Hotelul de tip boutique, care a fost complet renovat în 2021, dispune de un singur etaj și peste 9 camere repartizate între o clădire principală și o clădire secundară. Hotelul are recepție (check-in de la 13:00, check out până la 12:00), lift și aer condiționat. Accesul la internet WiFi este disponibil gratuit pentru oaspeții hotelului.

Catering
Mic dejun continental (între orele 07:00 - 10:00).

Sport/Leisure
Oferte pentru sport și divertisment: Tenis (posibil contra cost, la cca. 15 km distanță). La cca. 100 m de hotel, sunt oferite sporturi nautice (unele de către furnizori locali). La cca. 10 km de hotel este un teren de golf.

Informații suplimentare
Pentru anumite facilități sau activități se pot aplica taxe suplimentare. Unele servicii depind de anotimp și de condițiile climatice locale. Limba de serviciu: engleză. Carduri de credit: Euro/ MasterCard, American Express și Visa.

Double Zimmer (Balkon):
Dotate cu pat dublu sau pat twin, pat pentru bebeluși (gratuit), ceainic (gratuit), balcon sau terasă, acces la internet (gratuit), seif (gratuit) și TV cu ecran plat prin satelit precum și aer condiționat reglabil individual (din ianuarie până în decembrie). Baie cu duș. Prosoapele și lenjeria de pat se schimbă de 3 ori pe săptămână. Dimensiune: 18 - 22 m².

Double Zimmer (Balkon Economy):
Cameră cu pat dublu sau pat twin, ceainic (gratuit), balcon sau terasă, acces la internet (gratuit), seif (gratuit) și TV cu ecran plat prin satelit precum și aer condiționat reglabil individual (din ianuarie până în decembrie). Baie cu duș. Prosoapele și lenjeria de pat se schimbă de 3 ori pe săptămână.

Service Units

RM00DB00B0 - Dublu Cameră (Balcon)

Room Facilities
- Balcony or Terrace
- Double Bed
- Twin Bed

Room Amenities
- Air-Conditioning
- Internet
- Mini Fridge
- Mosquito Net
- Hairdryer
- Shower
- Baby Cot
- Room Size
- TV
- Safe
- Kettle Tea-Coffee
- Bed Linen
- Bath Towels

(Bohemian Double)

RM00DB00BE - Dublu Cameră (Balcon Economie)

Room Facilities
- Balcony or Terrace
- Double Bed
- Twin Bed
- Room Size

Room Amenities
- Air-Conditioning
- Internet
- Mini Fridge
- Mosquito Net
- Hairdryer
- Shower
- TV
- Safe
- Kettle Tea-Coffee
- Bed Linen
- Bath Towels

(Bohemian Double Promo)

Board & Mealplan

Facts

Honeymooners

- Sparkling Wine in Room
- Fruit Basket in Room

Bathing Facilities

Accommodation Fact Sheet

Atma Beach Room and Suites

Faliraki Main Square
, Faliraki, Rhodos, Greece
Phone: 0030 6986284321 Fax:
E-mail: reservations@atmasuites.gr
Website: www.atmasuites.gr
GIATA: 1284635

Code: AGRRHOEECE
Search Code:
Type: Hotel
Class: Standard
Local Rating: 3 Key
Featured Rating: 3 Key

Destination: Dodecanese Islands -Rhodos
Handling: MTS Incoming Greece -Rhodos
Group:
Chain:
Owner: Kourtis Ioannis

Lat: 36.34036334871356
Lng: 28.20336419255982



Hotel exterior



Hotel exterior

- Bathing Facilities

Beach

- Beach Type:	sand	- Route to Beach:	along a road
- Public Beach		- Blue Flag	
- Sunshades on Beach	extra fee	- Sunbeds on Beach	extra fee

Business & Congress

- Business & Congress

Technical Equipment
- Internet Access

Services
- Photographer

Environmental Commitment

- Environmental Commitment

Hotel

- Building Design	Natural materials, Materials from the area	- Double-glazing on windows	
- LED Lighting			

Food&Beverage
- Local and Seasonal Foods

Food & Beverage

- Food & Beverage

Breakfast

- Breakfast Type:	Continental 07:00 - 10:00

Hotel Facilities

- Hotel Facilities

General Facilties

- Air-Conditioning	Individual Jan Dec	- Elevator	0

Guest Amenities

- Internet	Wi-Fi/HotSpots (free)	- Luggage Storage	

Locations & Distances

- Locations & Distances

Cities

- City 1:	Rhodes 15 km	- City 2:	Faliraki 0 km

Recreation Area

- Beach	Faliraki 100 m	- Sea	Faliraki Aegean sea 100 m

Public Transport

- Public Bus Stop	20 m	- Taxi Stand	20 m

Sport Locations

- Golf Course	10 km	- Tennis Court	15 km
- Water Activities	100 m		

Medical Locations

- Hospital	10 km	- Pharmacy	250 m
- Doctor	5 km	- Dentist	5 km

Other Locations

- Town Centre	15 km	- Tourist Center	20 m
- Restaurants/Bars	20 m	- Disco/Nightlife	40 m
- Cinema	15 km	- Theatre	15 km
- Supermarket	400 m		

Object Information

- Object Information

Property

- Construction Year:	1983	- Last Renovation:	2021 Total
- No. Buildings:	Valid for Units: RM00DB00B0, RM00DB00BE, RMSDIN00B0	- Ground Floor	Valid for Units: RM00DB00BE
- No. Floors (max):	1	- Total Units/Rooms:	9
- Total Beds:	18	- Architectural Style:	mediterranean
- Voltage:	220 V		

Reception

- Reception	24h Service: No 08:00 - 11:00	- Languages Spoken	English

Policies

- Check-In Time:	13:00	- Check-Out Time:	12:00
- Payment Type:	American Express, Euro/ Master Card, Visa Card	- Pets Allowed:	No On Request: No
- Groups Allowed:	Yes	- Hen/Stag Parties:	No
- Smoking Allowed:	In Signed Areas No		

Accommodation Fact Sheet

Atma Beach Room and Suites

Faliraki Main Square
, Faliraki, Rhodos, Greece
Phone: 0030 6986284321 Fax:
E-mail: reservations@atmasuites.gr
Website: www.atmasuites.gr
GIATA: 1284635

Code: AGRRHOEECE
Search Code:
Type: Hotel
Class: Standard
Local Rating: 3 Key
Featured Rating: 3 Key

Destination: Dodecanese Islands -Rhodos
Handling: MTS Incoming Greece -Rhodos
Group:
Chain:
Owner: Kourtis Ioannis

Lat: 36.34036334871356
Lng: 28.20336419255982

Themes

- Themes

Target Group
- Honeymooners

Hotel Type
- Beachfront Hotel
- Boutique Hotel

Points of interest (Faliraki)

Main Locations
Main Airport: Rhodes Airport (Distance 14.00Km, 20.00min)

Accommodation Stock Sheet

Atma Beach Room and Suites

Faliraki Main Square		Code:	AGRRHOEECE	Destination:	Dodecanese Islands -Rhodos		
, Faliraki, Rhodos, Greece		Search Code:		Handling:	MTS Incoming Greece -Rhodos		
Phone: 0030 6986284321	Fax:	Type:	Hotel	Group:			
E-mail:	reservations@atmasuites.gr	Class:	Standard	Chain:			
Website:	www.atmasuites.gr	Local Rating:	3 Key	Owner:	Kourtis Ioannis	Lat:	36.34036334871356
GIATA:	1284635	Featured Rating:	3 Key			Lng:	28.20336419255982

Image Route:

http://tkimages.axisdata.net/ImageConverter.php?size=display&height=300&hotel=AGRRHOEECE&filename=AGRRHOEECE_971446.JPG - Room
http://tkimages.axisdata.net/ImageConverter.php?size=display&height=300&hotel=AGRRHOEECE&filename=AGRRHOEECE_971448.JPG - Room
http://tkimages.axisdata.net/ImageConverter.php?size=display&height=300&hotel=AGRRHOEECE&filename=AGRRHOEECE_971450.JPG - Room
http://tkimages.axisdata.net/ImageConverter.php?size=display&height=300&hotel=AGRRHOEECE&filename=AGRRHOEECE_971452.JPG - Room Bathroom
http://tkimages.axisdata.net/ImageConverter.php?size=display&height=300&hotel=AGRRHOEECE&filename=AGRRHOEECE_971454.JPG - Room Balcony
http://tkimages.axisdata.net/ImageConverter.php?size=display&height=300&hotel=AGRRHOEECE&filename=AGRRHOEECE_971456.JPG - Hotel exterior
http://tkimages.axisdata.net/ImageConverter.php?size=display&height=300&hotel=AGRRHOEECE&filename=AGRRHOEECE_971458.JPG - Hotel exterior