Accommodation Fact Sheet

Eagles Nest

Pefkos
85 107, Pefkos, Rhodos, Greece
Phone: +30 22440 48 004 Fax: +30 22440 44 170
E-mail: info@olivegardenhotel.gr
Website: www.olivegardenhotel.gr
GIATA: 408801

Code: AGRRHO6GKE
Search Code: RHO1021
Type: Hotel
Class: Standard
Local Rating: 4 Star
Featured Rating: 4 Star

Destination: Dodecanese Islands -Rhodos
Handling: MTS Incoming Greece -Rhodos
Group:
Chain:
Owner: Unknown Provider (or Direct Payment)

Lat: 36.06737773274095
Lng: 28.06009357956631

Photo Gallery

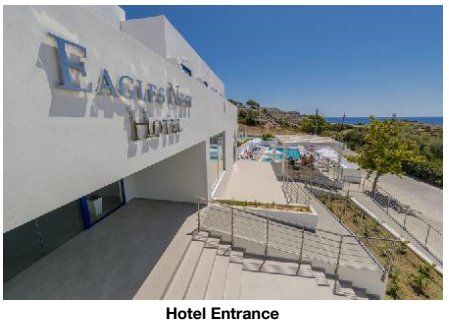

Hotel Entrance

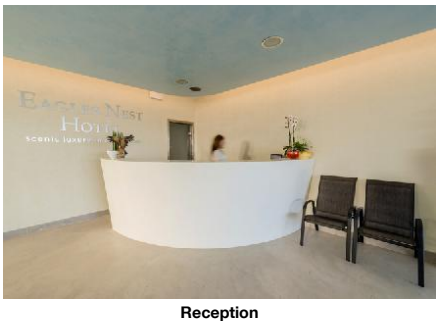
Reception


Restaurant


Pool

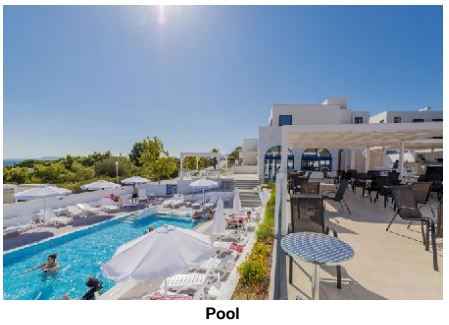
Pool

Descriptions

Descriere generală
La cca. 1 km de o plajă cu nisip veți găsi hotelul Eagles Nest. Pe plajă sunt disponibile umbrele de soare și șezlonguri la un cost suplimentar. Centrul turistic al orașului se află la aprox. 500 m. Orașul Lindos este la aprox. 3 km (Rhodes Town cca. 50 km, Pefkos cca. 500 m). Un supermarket este la cca. 500 m. La cele mai apropiate baruri și restaurante se poate ajunge într-un timp foarte scurt. O discotecă aflată la aprox. 500 m vă invită la dans. Următoarele atracții pot fi accesate de la hotel: Lindos (cca. 3 km), Prassonisi (cca. 35 km), Old Town (cca. 50 km) și Tsambika Beach (cca. 20 km). Există posibilitatea de a închiria mașini și motociclete. De asemenea, aveți în apropiere o stație de autobuz și o stație de taxi (cca. 500 m) cea ce vă garantează mobilitatea pe insulă. Pentru îngrijiri medicale în caz de urgență, există un spital la cca. 50 km distanță.

Facilități
Hotelul de tip boutique dispune de 3 etaje și peste 46 camere. Acesta oferă oaspeților săi recepție (check-in de la 14:00, check out până la 12:00), lobby, lift, aer condiționat și parcare (gratuită). Pentru a servi masa aveți la dispoziție un restaurant cu aer condiționat. Accesul la internet WiFi este disponibil gratuit pentru oaspeții hotelului. Serviciul de menaj este gratuit. Spălătorie, călcat și serviciul medical sunt disponibile la un cost suplimentar.

Piscină
Zona exterioară a hotelului include o piscină. Acolo sunt disponibile gratuit șezlonguri și umbrele de soare. Un bar lângă piscină oferă oaspeților băuturi răcoritoare.

Catering
Mic dejun (între orele 07:00 - 10:00) bufet suedez.

Sport/Leisure
Există serviciu de închiriere de biciclete.

Informații suplimentare
Pentru anumite facilități sau activități se pot aplica taxe suplimentare. Unele servicii depind de anotimp și de condițiile climatice locale. Limba de serviciu: engleză. Unele servicii sau oferte pot fi utilizate doar într-o măsură limitată sau pot fi complet închise din cauza noilor protocoale de sănătate COVID19. Se pot aplica modificări fără informare prealabilă.

Deluxe Zimmer (Privater Pool):
Cameră cu pardoseală cu gresie, piscină privată, ceainic (gratuit), acces la internet (gratuit), seif (gratuit) și TV cu ecran plat prin satelit precum și aer condiționat controlat central (din mai până în octombrie). Baie cu duș.

Double Deluxe Zimmer:
Dotate cu pat dublu, pat pentru bebeluși (gratuit), pardoseală cu gresie, ceainic (gratuit), balcon sau terasă, acces la internet (gratuit), seif (gratuit) și TV cu ecran plat prin satelit precum și aer condiționat controlat central (din mai până în octombrie). Baie cu duș.

Double Standard Zimmer (Mit Jacuzzi):
Cameră cu pardoseală cu gresie. Baie cu duș.

Standard Suite:
Cameră cu pat dublu, 2 paturi suplimentare, pat pentru bebeluși (gratuit), pardoseală cu gresie, ceainic (gratuit), balcon sau terasă, acces la internet (gratuit), seif (gratuit) și TV cu ecran plat prin satelit precum și aer condiționat controlat central (din mai până în octombrie). Baie cu duș.

Service Units

RMSDDB00H0 - Dublu Standard Cameră (Cu Jacuzzi)

Room Facilities
- Bathroom
- Shower
- No.Bathrooms: 1
- Floor-Type Tiled

Room Amenities
- Bath Towels

RMDLDB0000 - Dublu Deluxe Cameră

Room Facilities
- Balcony or Terrace
- Bathroom
- Shower
- No.Bathrooms: 1
- Double Bed
- Baby Cot
- Floor-Type Tiled

Room Amenities
- Air-Conditioning
- TV
- Internet
- Safe
- Phone
- Mini Fridge
- Kettle Tea-Coffee
- Hairdryer
- Bath Towels

RMDL0000R0 - Deluxe Cameră (Piscină privată)

Room Facilities
- Terrace
- Bathroom
- Shower
- No.Bathrooms: 1
- Private Pool
- Floor-Type Tiled

Room Amenities
- TV

Accommodation Fact Sheet

Eagles Nest

Pefkos
85 107, Pefkos, Rhodos, Greece
Phone: +30 22440 48 004 Fax: +30 22440 44 170
E-mail: info@olivegardenhotel.gr
Website: www.olivegardenhotel.gr
GIATA: 408801

Code: AGRRHO6GKE
Search Code: RHO1021
Type: Hotel
Class: Standard
Local Rating: 4 Star
Featured Rating: 4 Star

Destination: Dodecanese Islands -Rhodos
Handling: MTS Incoming Greece -Rhodos
Group:
Chain:
Owner: Unknown Provider (or Direct Payment)

Lat: 36.06737773274095
Lng: 28.06009357956631

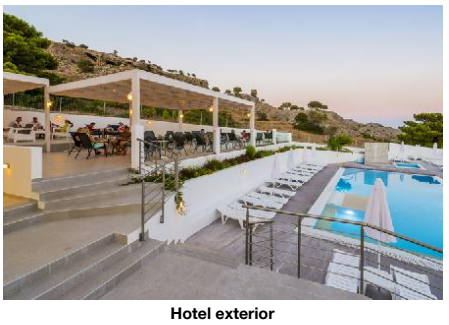

Hotel exterior



Bar

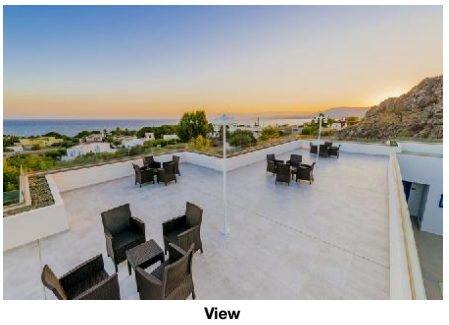

View

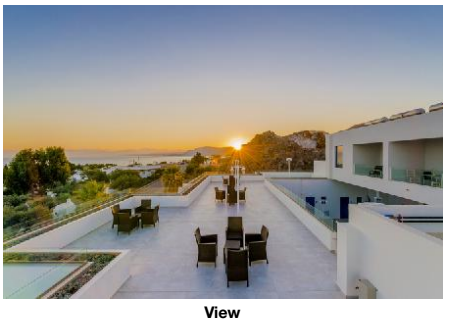

View

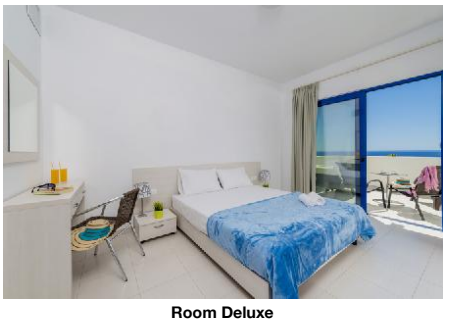

Room Deluxe

- Air-Conditioning
- Internet
- Phone
- Kettle Tea-Coffee
- Bath Towels
- Safe
- Mini Fridge
- Hairdryer

SUSD000000 - Standard Suite

Room Facilities
- Balcony or Terrace
- Bathroom
- No.Bathrooms: 1
- Baby Cot
- Floor-Type Tiled
- Shower
- Double Bed
- Additional Beds

Room Amenities
- Air-Conditioning
- Internet
- Phone
- Kettle Tea-Coffee
- Bath Towels
- TV
- Safe
- Mini Fridge
- Hairdryer

Board & Mealplan

Facts

General Facilties

- Reception

Bathing Facilities

- Bathing Facilities

Swimming Pool
- Outdoor Pool
- Sunbeds at Pool: free of charge
- Sunshades at Pool: free of charge

Beach
- Beach Type: sand, gravel
- Public Beach
- Sunbeds on Beach: extra fee
- Route to Beach: along a road
- Sunshades on Beach: extra fee

Food & Beverage

- Food & Beverage

Dining Room
- Air-Conditioning
- With Terrace

Restaurants
- No. of Restaurants: 1
- Main Restaurant: Buffet

Bars
- No. of Bars: 1
- Pool Bar

Beverage
- Water & Softdrinks
- Beer
- National Spirits
- Coffee & Tea
- Wine

Breakfast
- Breakfast Type: Breakfast Buffet 07:00 - 10:00

Dinner
- Main Course: Buffet 18:30 - 21:00
- Starters: Buffet
- Salads: Buffet
- Dessert: Buffet

Hotel Facilities

- Hotel Facilities

General Facilties
- Lobby
- Elevator: 1
- Air-Conditioning

Guest Amenities
- Internet: Wi-Fi/HotSpots (free)
- Laundry Service: extra fee
- Medical Service: extra fee
- Maid Service/ Housekeeping: free of charge 6 x week
- Luggage Storage
- Ironing Service: extra fee
- Wake Up Calls

Parking Facilities
- Car Park: free of charge

Rentals
- Bike Rental: extra fee
- Car Rental
- Motorbike Rental

Leisure Facilities

- Leisure Facilities

Family Facilities
- Baby High Chairs

Locations & Distances

Accommodation Fact Sheet

Eagles Nest

Pefkos
85 107, Pefkos, Rhodos, Greece
Phone: +30 22440 48 004 Fax: +30 22440 44 170
E-mail: info@olivegardenhotel.gr
Website: www.olivegardenhotel.gr
GIATA: 408801

Code: AGRRHO6GKE
Search Code: RHO1021
Type: Hotel
Class: Standard
Local Rating: 4 Star
Featured Rating: 4 Star

Destination: Dodecanese Islands -Rhodos
Handling: MTS Incoming Greece -Rhodos
Group:
Chain:
Owner: Unknown Provider (or Direct Payment)

Lat: 36.06737773274095
Lng: 28.06009357956631

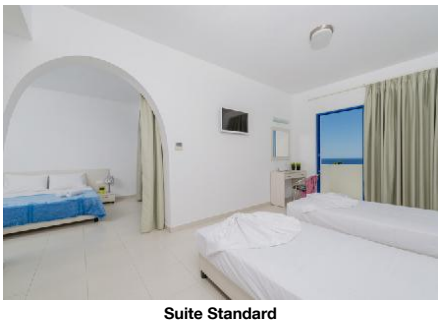

Suite Standard



Room

- Locations & Distances

Cities

- City 1:	Lindos 3 km 5 min	- City 2:	Rhodes Town 50 km 1 hour
- City 3:	Pefkos 500 m 2 min		

Recreation Area

- Beach	Pefkos Beach 1 km		

Public Transport

- Public Bus Stop	500 m	- Taxi Stand	500 m

Medical Locations

- Hospital	50 km	- Pharmacy	500 m
- Doctor	500 m		

Other Locations

- Town Centre	500 m	- Tourist Center	500 m
- Restaurants/Bars	200 m	- Disco/Nightlife	500 m
- Supermarket	500 m	- Attraction 1:	Lindos 3 km
- Attraction 2:	Prassonisi 35 km	- Attraction 3:	Old Town 50 km
- Attraction 4:	Tsambika Beach 20 km		

Object Information

- Object Information

Property

- Construction Year:	1995	- Last Renovation:	2014
- No. Buildings:	1	- No. Floors (max):	3
- Total Units/Rooms:	46	- Terrace	
- Voltage:	220 V		

Reception

- Reception	24h Service: Yes	- Languages Spoken	English, German

Policies

- Check-In Time:	14:00	- Check-Out Time:	12:00
- Payment Type:	Euro/Master Card, Visa Card	- Smoking Allowed:	In Signed Areas

Themes

- Themes

Hotel Type

- Boutique Hotel

Incidents & Errata

Errata

Impozit plătibil la nivel local	type: city tax Currency: EUR charge cycle: per Room per Night 01.01.2018

Points of interest (Pefkos)

Main Locations

Main Airport: Rhodes Airport (Distance 65.00Km, 60.00min)

Accommodation Stock Sheet

Eagles Nest

Pefkos		Code:	AGRRHO6GKE	Destination:	Dodecanese Islands -Rhodos		
85 107, Pefkos, Rhodos, Greece		Search Code:	RHO1021	Handling:	MTS Incoming Greece -Rhodos		
Phone: +30 22440 48 004	Fax: +30 22440 44 170	Type:	Hotel	Group:			
E-mail:	info@olivegardenhotel.gr	Class:	Standard	Chain:			
Website:	www.olivegardenhotel.gr	Local Rating:	4 Star	Owner:	Unknown Provider (or Direct Payment)	Lat:	36.06737773274095
GIATA:	408801	Featured Rating:	4 Star			Lng:	28.06009357956631

Image Route:

http://tkimages.axisdata.net/ImageConverter.php?size=display&height=300&hotel=AGRRHO6GKE&filename=Front.jpg - Hotel Entrance
http://tkimages.axisdata.net/ImageConverter.php?size=display&height=300&hotel=AGRRHO6GKE&filename=reception.jpg - Reception
http://tkimages.axisdata.net/ImageConverter.php?size=display&height=300&hotel=AGRRHO6GKE&filename=Restaurant.jpg - Restaurant
http://tkimages.axisdata.net/ImageConverter.php?size=display&height=300&hotel=AGRRHO6GKE&filename=Pool+area1.jpg - Pool
http://tkimages.axisdata.net/ImageConverter.php?size=display&height=300&hotel=AGRRHO6GKE&filename=Pool+area.jpg - Pool
http://tkimages.axisdata.net/ImageConverter.php?size=display&height=300&hotel=AGRRHO6GKE&filename=Out.jpg - Hotel exterior
http://tkimages.axisdata.net/ImageConverter.php?size=display&height=300&hotel=AGRRHO6GKE&filename=Bar.jpg - Bar
http://tkimages.axisdata.net/ImageConverter.php?size=display&height=300&hotel=AGRRHO6GKE&filename=Out1.jpg - View
http://tkimages.axisdata.net/ImageConverter.php?size=display&height=300&hotel=AGRRHO6GKE&filename=Out2.jpg - View
http://tkimages.axisdata.net/ImageConverter.php?size=display&height=300&hotel=AGRRHO6GKE&filename=deluxe.jpg - Room Deluxe
http://tkimages.axisdata.net/ImageConverter.php?size=display&height=300&hotel=AGRRHO6GKE&filename=Suite.jpg - Suite Standard
http://tkimages.axisdata.net/ImageConverter.php?size=display&height=300&hotel=AGRRHO6GKE&filename=Toilet.jpg - Room