Accommodation Fact Sheet

Electra Athens

Ermou str. 5
10 563, Athens, Attika, Greece
Phone: +30 21033 78 000 Fax: +30 21032 20 310
E-mail: reservationseh@electrahotels.gr
Website: www.electrahotels.gr
GIATA: 12036

Code:	AMTSGR0GFG
Search Code:	ATH1001
Type:	Hotel
Class:	Standard
Local Rating:	4 Star
Featured Rating:	4 Star

Destination:	Athens & Centre
Handling:	MTS Incoming Greece - Athens Office
Group:	
Chain:	
Owner:	Unknown Provider (or Direct Payment)

Lat:	37.97570105476862
Lng:	23.733019482906492

Photo Gallery

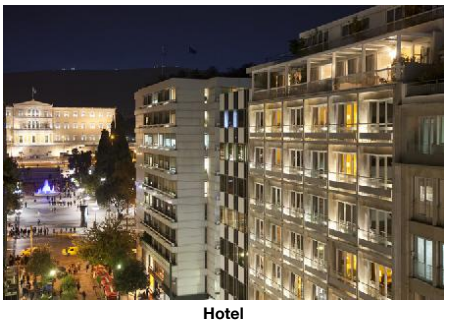

Hotel



Entrance



Lobby

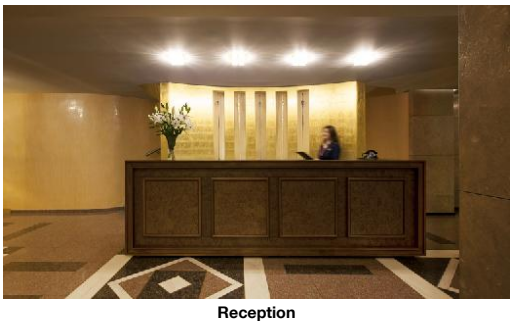

Reception



Bar

Descriptions

Descriere generală
Hotelul Electra Athens este foarte aproape de cele mai apropiate baruri și restaurante. Cea mai apropiată plajă se află la cca. 8 km distanță. Orașul Syntagma Square este la doar câteva minute de mers pe jos. Puteți face cumpărături în diverse magazine și într-un supermarket aflat la cca. 200 m distanță. Următoarele atracții pot fi accesate de la hotel: Acropolis Monument (cca. 1 km) și Acropolis Museum (cca. 1 km). Hotelul dispune de serviciu de rentacar. De asemenea, aveți în apropiere o stație de autobuz (cca. 200 m) și o stație de metrou (cca. 150 m) cea ce vă garantează mobilitatea în oraș. Pentru îngrijiri medicale în caz de urgență, există un spital la cca. 2 km distanță.

Facilități
Hotelul, care a fost renovat în 2018, dispune de 10 etaje și peste 109 camere. Acesta oferă oaspeților săi recepție (check-in de la 14:00, check out până la 12:00), lobby, 2 lifturi, aer condiționat și birou de schimb valutar. Pentru a satisface apetitul vă stau la dispoziție 2 restaurante cu aer condiționat. Accesul la internet WiFi este disponibil gratuit pentru oaspeții hotelului. În plus, hotelul oferă o zonă de conferințe cu acces la internet. Pentru oaspeții cu dizabilități fizice, unitatea de cazare oferă un lift accesibil pentru scaune cu rotile. Serviciul de menaj și călcat sunt gratuite. Room service, spălătorie și serviciul medical sunt disponibile la un cost suplimentar.

Catering
Mic dejun (între orele 07:00 - 10:30) bufet suedez. Demipensiunea include micul dejun și prânzul sau cina.

Sport/Leisure
Oferte de wellness: Masaje contra cost. Îngrijirea copiilor: babysitting (contra cost).

Informații suplimentare
Pentru anumite facilități sau activități se pot aplica taxe suplimentare. Unele servicii depind de anotimp și de condițiile climatice locale. Limbi de serviciu: engleză și franceză. Carduri de credit: American Express. Unele servicii sau oferte pot fi utilizate doar într-o măsură limitată sau pot fi complet închise din cauza noilor protocoale de sănătate COVID19. Se pot aplica modificări fără informare prealabilă.

Familienzimmer:
Dotate cu pat dublu sau pat twin, o canapea extensibilă ca pat suplimentar, pat pentru bebeluși (gratuit), încălzire controlată centralizat, minibar (posibil contra cost), acces la internet (gratuit), seif (gratuit), TV cu ecran plat prin satelit și canale locale precum și aer condiționat controlat central. Baie cu cadă.

Familienzimmer (Spezialpaket):
Dotate cu pat dublu sau pat twin, o canapea extensibilă ca pat suplimentar, pat pentru bebeluși (gratuit), încălzire controlată centralizat, minibar (posibil contra cost), acces la internet (gratuit), seif (gratuit), TV cu ecran plat prin satelit și canale locale precum și aer condiționat controlat central. Baie cu cadă.

Double Klassisch Zimmer:
Cameră cu pat dublu sau pat twin, pat pentru bebeluși (gratuit), încălzire controlată centralizat, minibar (posibil contra cost), acces la internet (gratuit), seif (gratuit), TV cu ecran plat prin satelit și canale locale precum și aer condiționat controlat central. Baie cu cadă.

Double Klassisch Zimmer (Spezialpaket):
Dotate cu pat dublu sau pat twin, pat pentru bebeluși (gratuit), încălzire controlată centralizat, minibar (posibil contra cost), acces la internet (gratuit), seif (gratuit), TV cu ecran plat prin satelit și canale locale precum și aer condiționat controlat central. Baie cu cadă.

Einzel Klassisch Zimmer:
Dotate cu pat dublu sau pat twin, pat pentru bebeluși (gratuit), încălzire controlată centralizat, minibar (posibil contra cost), acces la internet (gratuit), seif (gratuit), TV cu ecran plat prin satelit și canale locale precum și aer condiționat controlat central. Baie cu cadă.

Einzel Klassisch Zimmer (Spezialpaket):
Dotate cu pat dublu sau pat twin, pat pentru bebeluși (gratuit), încălzire controlată centralizat, minibar (posibil contra cost), acces la internet (gratuit), seif (gratuit), TV cu ecran plat prin satelit și canale locale precum și aer condiționat controlat central. Baie cu cadă.

Dreier Klassisch Zimmer:
Dotate cu pat dublu sau pat twin, o canapea extensibilă ca pat suplimentar, pat pentru bebeluși (gratuit), încălzire controlată centralizat, minibar (posibil contra cost), acces la internet (gratuit), seif (gratuit), TV cu ecran plat prin satelit și canale locale precum și aer condiționat controlat central. Baie cu cadă.

Dreier Klassisch Zimmer (Spezialpaket):
Dotate cu pat dublu, pat pentru bebeluși (gratuit), încălzire controlată centralizat, minibar (posibil contra cost), acces la internet (gratuit), seif (gratuit), TV cu ecran plat prin satelit și canale locale precum și aer condiționat controlat central. Baie cu cadă.

Double Superior Zimmer:
Cameră cu pat dublu sau pat twin, pat pentru bebeluși (gratuit), încălzire controlată centralizat, minibar (posibil contra cost), acces la internet (gratuit), seif (gratuit), TV cu ecran plat prin satelit și canale locale precum și aer condiționat controlat central. Baie cu cadă.

Double Superior Zimmer (Spezialpaket):
Dotate cu pat dublu sau pat twin, pat pentru bebeluși (gratuit), încălzire controlată centralizat, minibar (posibil contra cost), acces la internet (gratuit), seif (gratuit), TV cu ecran plat prin satelit și canale locale precum și aer condiționat controlat central. Baie cu cadă.

Suite:
Cameră cu pat dublu, pat pentru bebeluși (gratuit), încălzire controlată centralizat, minibar (posibil contra cost), balcon, acces la internet (gratuit), seif (gratuit), TV cu ecran plat prin satelit și canale locale precum și aer condiționat controlat central. Baie cu cadă.

Accommodation Fact Sheet

Electra Athens

Ermou str. 5
10 563, Athens, Attika, Greece
Phone: +30 21033 78 000 Fax: +30 21032 20 310
E-mail: reservationseh@electrahotels.gr
Website: www.electrahotels.gr
GIATA: 12036

Code: AMTSGR0GFG
Search Code: ATH1001
Type: Hotel
Class: Standard
Local Rating: 4 Star
Featured Rating: 4 Star

Destination: Athens & Centre
Handling: MTS Incoming Greece - Athens Office
Group:
Chain:
Owner: Unknown Provider (or Direct Payment)

Lat: 37.97570105476862
Lng: 23.733019482906492

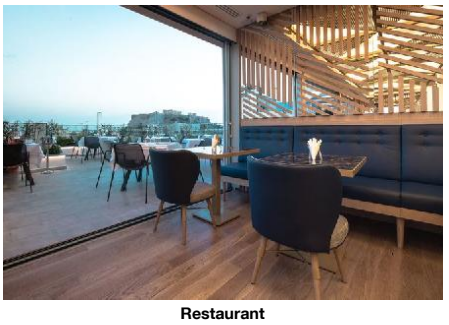

Restaurant

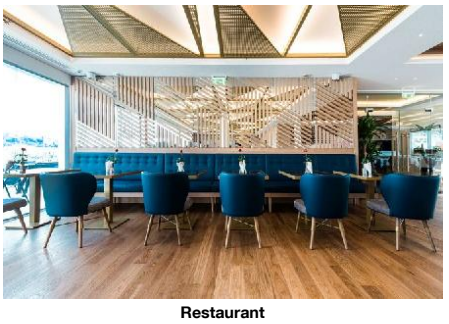

Restaurant

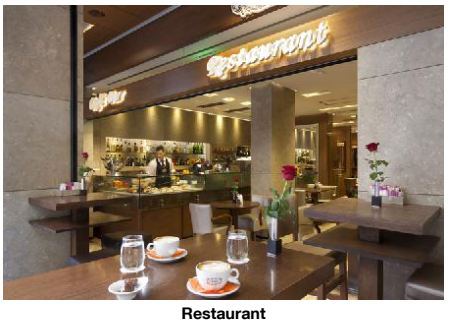

Restaurant



Terra Cafe-Wine Restaurant



Restaurant

Suite (Spezialpaket):
Cameră cu pat dublu, pat pentru bebeluși (gratuit), încălzire controlată centralizat, minibar (posibil contra cost), balcon, acces la internet (gratuit), seif (gratuit), TV cu ecran plat prin satelit și canale locale precum și aer condiționat controlat central. Baie cu cadă.

Service Units

RM0000000E - Cameră (Economie)

Room Facilities
- Bathroom
- Bathtub
- Double Bed
- Baby Cot — free of charge

Room Amenities
- Air-Conditioning — Central
- Heating — Central
- TV — SAT TV, Flat Screen, Local Channels
- Internet — free of charge
- Safe — free of charge
- Phone
- Mini Bar
- Desktop
- Hairdryer
- Bathrobe

(Economy Room)

RMCSSG000Z - unic Clasic Cameră (Pachet special)

Room Facilities
- Bathroom
- Bathtub
- Double Bed
- Baby Cot — free of charge
- Twin Bed

Room Amenities
- Air-Conditioning — Central
- Heating — Central
- TV — SAT TV, Flat Screen, Local Channels
- Internet — free of charge
- Safe — free of charge
- Phone
- Mini Bar
- Desktop
- Hairdryer
- Bathrobe

(Classic Single Room)

FR0000000Z - FamilyRoom (Pachet special)

Room Facilities
- Bathroom
- Bathtub
- Double Bed
- Baby Cot — free of charge
- Twin Bed
- Additional Beds

Room Amenities
- Air-Conditioning — Central
- Heating — Central
- TV — SAT TV, Flat Screen, Local Channels
- Internet — free of charge
- Safe — free of charge
- Phone
- Mini Bar
- Desktop
- Hairdryer
- Bathrobe

(Superior Family Room (2 Superior Rooms Connected))

RMCSTP000Z - Triplu Clasic Cameră (Pachet special)

Room Facilities
- Bathroom
- Bathtub
- Double Bed
- Baby Cot — free of charge

Room Amenities
- Air-Conditioning — Central
- Heating — Central
- TV — SAT TV, Flat Screen, Local Channels
- Internet — free of charge
- Safe — free of charge
- Phone
- Mini Bar
- Desktop
- Hairdryer
- Bathrobe

(Classic Triple Room)

SU0000000Z - Suite (Pachet special)

Room Facilities
- Balcony
- Bathroom
- Bathtub
- Double Bed
- Baby Cot — free of charge

Room Amenities
- Air-Conditioning — Central
- Heating — Central
- TV — SAT TV, Flat Screen, Local Channels
- Internet — free of charge
- Safe — free of charge
- Phone
- Mini Bar
- Desktop
- Hairdryer
- Bathrobe

(Suite)

RMCSDB000Z - Dublu Clasic Cameră (Pachet special)

Room Facilities

Accommodation Fact Sheet

Electra Athens

Ermou str. 5
10 563, Athens, Attika, Greece
Phone: +30 21033 78 000 Fax: +30 21032 20 310
E-mail: reservationseh@electrahotels.gr
Website: www.electrahotels.gr
GIATA: 12036

Code:	AMTSGR0GFG	Destination:	Athens & Centre		
Search Code:	ATH1001	Handling:	MTS Incoming Greece - Athens Office		
Type:	Hotel	Group:			
Class:	Standard	Chain:			
Local Rating:	4 Star	Owner:	Unknown Provider (or Direct Payment)	Lat:	37.97570105476862
Featured Rating:	4 Star			Lng:	23.733019482906492

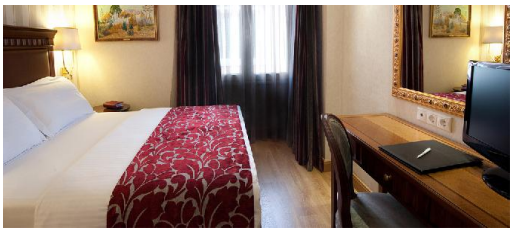

Standard room

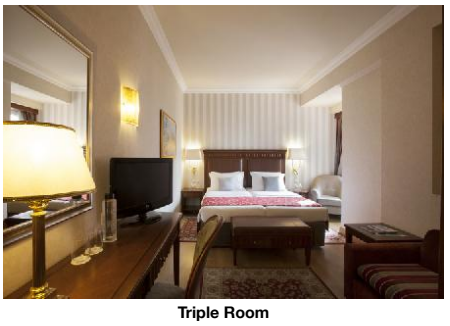

Triple Room



Superior Room

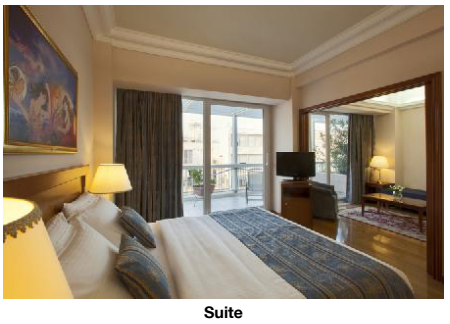

Suite

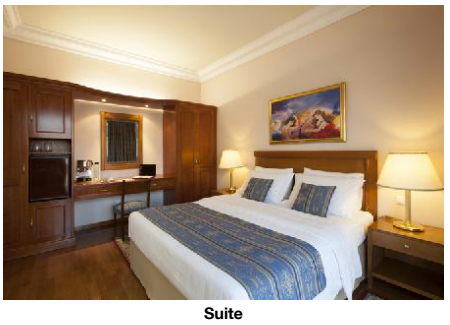

Suite

- Bathroom
- Bathtub
- Baby Cot free of charge
- Double Bed
- Twin Bed

Room Amenities
- Air-Conditioning Central
- Heating Central
- TV SAT TV, Flat Screen, Local Channels
- Internet free of charge
- Safe free of charge
- Phone
- Mini Bar
- Desktop
- Hairdryer
- Bathrobe

(Classic Double or Twin Room)

RMSPDB000Z - Dublu Superior Cameră (Pachet special)

Room Facilities
- Bathroom
- Bathtub
- Double Bed
- Baby Cot free of charge
- Twin Bed

Room Amenities
- Air-Conditioning Central
- Heating Central
- TV SAT TV, Flat Screen, Local Channels
- Internet free of charge
- Safe free of charge
- Phone
- Mini Bar
- Desktop
- Hairdryer
- Bathrobe

(Superior Double or Twin room)

Board & Mealplan

Halfboard
- Includes Lunch or Dinner
- Includes Breakfast

Facts

General Facilties
- Reception

Honeymooners
- King Size Bed
- Fruit Basket in Room

Business & Congress
- Business & Congress

General Facilities
- Conference Room 2
- Business Centre
- Reception Desk
- Speaker's Desk

Technical Equipment
- Internet Access
- Video Beamer
- Overhead Projector
- Fax
- Scanner

Disability Friendly
- Disability Friendly

Lift
- Wheelchair Suitable
- Handrail in Lift

Environmental Commitment
- Environmental Commitment

Room
- Bulk Soap, Shampoo, Lotion Dispensers
- Towel Re-use Program
- Sheet Re-use Program

Food & Beverage
- Food & Beverage

Dining Room
- Air-Conditioning
- With Terrace

Restaurants
- No. of Restaurants: 2
- International Restaurant
- A la carte Restaurant

Bars
- No. of Bars: 2

Breakfast
- Breakfast Type: Breakfast Buffet, American 07:00 - 10:30

Hotel Facilities

Accommodation Fact Sheet

Electra Athens

Ermou str. 5
10 563, Athens, Attika, Greece
Phone: +30 21033 78 000 Fax: +30 21032 20 310
E-mail: reservationseh@electrahotels.gr
Website: www.electrahotels.gr
GIATA: 12036

Code:	AMTSGR0GFG	Destination:	Athens & Centre		
Search Code:	ATH1001	Handling:	MTS Incoming Greece - Athens Office		
Type:	Hotel	Group:			
Class:	Standard	Chain:			
Local Rating:	4 Star	Owner:	Unknown Provider (or Direct Payment)	Lat:	37.97570105476462
Featured Rating:	4 Star			Lng:	23.733019482906492



Suite



Classic Triple Room



Classic Triple Room

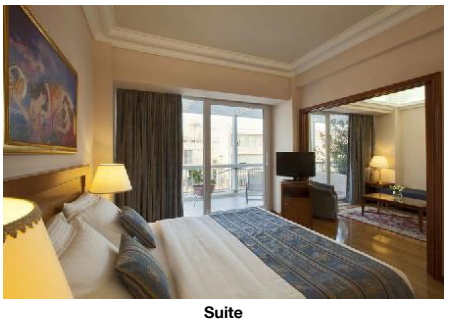

Suite

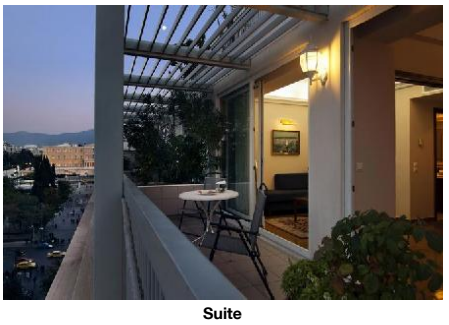

Suite

- Hotel Facilities

General Facilties

- Lobby		- Air-Conditioning	
- Elevator	2	- Lounge	

Guest Amenities

- Internet	Wi-Fi/HotSpots (free)	- Room Service	extra fee 24h Service
- Schimb valutar		- Laundry Service	extra fee
- Ironing Service	free of charge	- Medical Service	extra fee
- Wake Up Calls		- Maid Service/ Housekeeping	free of charge Daily

Rentals
- Car Rental

Leisure Facilities

- Leisure Facilities

Family Facilities

- Babysitting	extra fee	- Family Room	

Locations & Distances

- Locations & Distances

Cities
- City 1: Syntagma Square 100 m

Recreation Area
- Beach: Palaio Faliro, Eden 8 km

Public Transport

- Public Bus Stop	200 m	- Subway Station	150 m

Medical Locations

- Hospital	2 km	- Dentist	2 km

Other Locations

- Restaurants/Bars	100 m	- Supermarket	200 m
- Shopping Center	200 m	- Attraction 1:	Acropolis Monument 1 km
- Attraction 2:	Acropolis Museum 1 km		

Object Information

- Object Information

Property

- Construction Year:	1965	- Last Renovation:	2018
- No. Floors (max):	10	- Total Units/Rooms:	109
- Voltage:	220 V		

Reception

- Reception	24h Service: Yes	- Languages Spoken	English, German, French, Italian, Russian

Policies

- Check-In Time:	14:00	- Check-Out Time:	12:00
- Payment Type:	American Express, EC-Card, JCB, Diners Club, Euro/ Master Card, Visa Card, Euro Cheque	- Pets Allowed:	No
- Smoking Allowed:	In Signed Areas		

Themes

- Themes

Hotel Type
- City Hotel

Wellness & Health

- Wellness & Health

Health

- Massage	extra fee

Incidents & Errata

Errata

Impozit plătibil la nivel local	type: city tax Currency: EUR charge cycle: per Room per Night 01.01.2018

Points of interest (Athens)

Main Locations

Main Airport: Athens Airport (Distance 40.00Km, 50.00min)

Accommodation Fact Sheet

Electra Athens

Ermou str. 5		Code:	AMTSGR0GFG	Destination:	Athens & Centre		
10 563, Athens, Attika, Greece		Search Code:	ATH1001	Handling:	MTS Incoming Greece - Athens Office		
Phone: +30 21033 78 000	Fax: +30 21032 20 310	Type:	Hotel	Group:			
E-mail:	reservationseh@electrahotels.gr	Class:	Standard	Chain:			
Website:	www.electrahotels.gr	Local Rating:	4 Star	Owner:	Unknown Provider (or Direct Payment)	Lat:	37.97570105476862
GIATA:	12036	Featured Rating:	4 Star			Lng:	23.733019482906492



Conference Facilities



Conference Facilities

Accommodation Stock Sheet

Electra Athens

Ermou str. 5	Code:	AMTSGR0GFG	Destination:	Athens & Centre	
10 563, Athens, Attika, Greece	Search Code:	ATH1001	Handling:	MTS Incoming Greece - Athens Office	
Phone: +30 21033 78 000 Fax: +30 21032 20 310	Type:	Hotel	Group:		
E-mail: reservationseh@electrahotels.gr	Class:	Standard	Chain:		
Website: www.electrahotels.gr	Local Rating:	4 Star	Owner:	Unknown Provider (or Direct Payment)	Lat: 37.97570105476862
GIATA: 12036	Featured Rating:	4 Star			Lng: 23.733019482906492

Image Route:

http://tkimages.axisdata.net/ImageConverter.php?size=display&height=300&hotel=AMTSGR0GFG&filename=AMTSGR0GFG_731244.jpg - Hotel
http://tkimages.axisdata.net/ImageConverter.php?size=display&height=300&hotel=AMTSGR0GFG&filename=087_electraathimg_1609.jpg - Entrance
http://tkimages.axisdata.net/ImageConverter.php?size=display&height=300&hotel=AMTSGR0GFG&filename=AMTSGR0GFG_786252.jpg - Lobby
http://tkimages.axisdata.net/ImageConverter.php?size=display&height=300&hotel=AMTSGR0GFG&filename=AMTSGR0GFG_731246.jpg - Reception
http://tkimages.axisdata.net/ImageConverter.php?size=display&height=300&hotel=AMTSGR0GFG&filename=AMTSGR0GFG_786254.jpg - Bar
http://tkimages.axisdata.net/ImageConverter.php?size=display&height=300&hotel=AMTSGR0GFG&filename=AMTSGR0GFG_786248.jpg - Restaurant
http://tkimages.axisdata.net/ImageConverter.php?size=display&height=300&hotel=AMTSGR0GFG&filename=AMTSGR0GFG_786244.jpg - Restaurant
http://tkimages.axisdata.net/ImageConverter.php?size=display&height=300&hotel=AMTSGR0GFG&filename=091_ELECTRAATHIMG_1617+-+Copy.jpg - Restaurant
http://tkimages.axisdata.net/ImageConverter.php?size=display&height=300&hotel=AMTSGR0GFG&filename=AMTSGR0GFG_731248.jpg - Terra Cafe-Wine Restaurant
http://tkimages.axisdata.net/ImageConverter.php?size=display&height=300&hotel=AMTSGR0GFG&filename=AMTSGR0GFG_731254.jpg - Restaurant
http://tkimages.axisdata.net/ImageConverter.php?size=display&height=300&hotel=AMTSGR0GFG&filename=standard+electra.jpg - Standard room
http://tkimages.axisdata.net/ImageConverter.php?size=display&height=300&hotel=AMTSGR0GFG&filename=AMTSGR0GFG_731258.jpg - Triple Room
http://tkimages.axisdata.net/ImageConverter.php?size=display&height=300&hotel=AMTSGR0GFG&filename=AMTSGR0GFG_731256.jpg - Superior Room
http://tkimages.axisdata.net/ImageConverter.php?size=display&height=300&hotel=AMTSGR0GFG&filename=315_ELECTRAATH_S907_IMG_1375+-+Copy+(2).jpg - Suite
http://tkimages.axisdata.net/ImageConverter.php?size=display&height=300&hotel=AMTSGR0GFG&filename=AMTSGR0GFG_731260.jpg - Suite
http://tkimages.axisdata.net/ImageConverter.php?size=display&height=300&hotel=AMTSGR0GFG&filename=AMTSGR0GFG_731268.jpg - Suite
http://tkimages.axisdata.net/ImageConverter.php?size=display&height=300&hotel=AMTSGR0GFG&filename=AMTSGR0GFG_786242.jpg - Classic Triple Room
http://tkimages.axisdata.net/ImageConverter.php?size=display&height=300&hotel=AMTSGR0GFG&filename=AMTSGR0GFG_786240.jpg - Classic Triple Room
http://tkimages.axisdata.net/ImageConverter.php?size=display&height=300&hotel=AMTSGR0GFG&filename=AMTSGR0GFG_786236.jpg - Suite
http://tkimages.axisdata.net/ImageConverter.php?size=display&height=300&hotel=AMTSGR0GFG&filename=AMTSGR0GFG_786246.jpg - Suite
http://tkimages.axisdata.net/ImageConverter.php?size=display&height=300&hotel=AMTSGR0GFG&filename=AMTSGR0GFG_786232.jpg - Conference Facilities
http://tkimages.axisdata.net/ImageConverter.php?size=display&height=300&hotel=AMTSGR0GFG&filename=AMTSGR0GFG_786234.jpg - Conference Facilities