Accommodation Fact Sheet

Euphoria Resort

Kolymbari
, Kolymbari, Chania, Greece
Phone: +30 28244 40 500 Fax:
E-mail: info@euphoriaresort.gr
Website: www.euphoriaresort.gr
GIATA: 680095

Code: AGRHERBFJ6
Search Code:
Type: Hotel
Class: Superior
Local Rating: 5 Star
Featured Rating: 5 Star

Destination: Crete
Handling: MTS Incoming Greece -Crete
Group:
Chain:
Owner: TOMES AKINITA, SA.

Lat: 35.53755890568345
Lng: 23.79538020210329

Photo Gallery



Beach

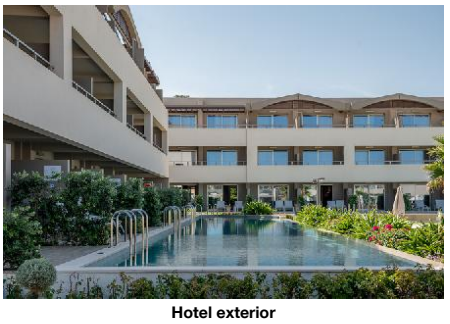

Hotel exterior

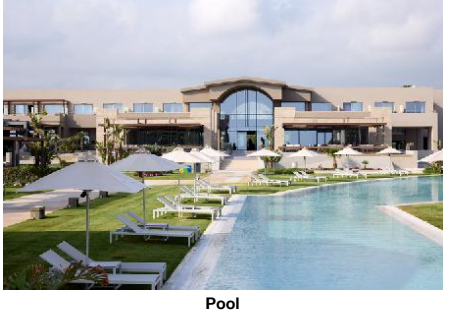

Pool

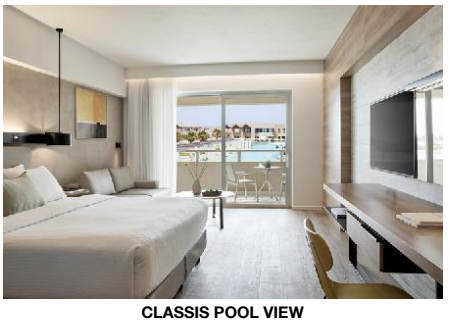

CLASSIS POOL VIEW

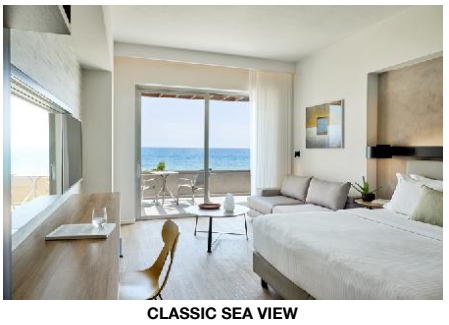

CLASSIC SEA VIEW

Descriptions

Descriere generală
Hotelul Euphoria Resort este situat la cca. 3 km de Kolymbari Village. Cea mai apropiată plajă, o plajă privată cu nisip/pietriș se află la doar câțiva metri distanță. Pe plajă sunt disponibile gratuit șezlonguri și umbrele de soare. În apropierea hotelului sunt diverse magazine, și veți găsi un supermarket la cca. 1 km. Următoarele atracții pot fi accesate de la hotel: Kissamos Stadium (cca. 13 km), Platanias Square, Agios Dimitrios Church, Stalos Beach și Kissamos / Kasteli Port. Există posibilitatea de a închiria mașini și motociclete. De asemenea, aveți în apropiere o stație de autobuz (cca. 50 m) și o stație de taxi (direct la hotel) cea ce vă garantează mobilitatea în timpul vacanțelor. Aeroportul (CHQ) se află la aprox. 42 km. Un alt aeroport (HER) este la cca. 162 km.

Facilități
Resortul dispune de 2 etaje și peste 344 camere repartizate între o clădire principală și un total de 7 clădiri secundare. Hotelul are recepție (check-in de la 15:00, check out până la 12:00), lobby cu bar, un total de 10 lifturi, aer condiționat, seif (gratuit), minimarket, alte magazine, parcare (gratuită), sistem securizat de intrare și birou de schimb valutar. O masă savuroasă va așteapta la unul dintre cele 5 restaurante a hotelului. Accesul la internet WiFi este disponibil gratuit pentru oaspeții hotelului. În plus, hotelul oferă o zonă de conferințe cu acces la internet. Pentru oaspeții cu dizabilități fizice, unitatea de cazare oferă un lift accesibil pentru scaune cu rotile, băi parțial accesibile pentru scaune cu rotile și acces fără bariere. Serviciul de menaj și serviciul de concierge sunt gratuite. Room service, spălătorie, călcat și serviciul medical sunt disponibile la un cost suplimentar.

Piscină
În grădinile acestui hotelul cu parc acvatic și tobogan de apă există o piscină cu apă dulce precum și o piscină pentru copii integrată în piscina principală (deschisă din aprilie până în noiembrie). Acolo sunt disponibile gratuit șezlonguri și umbrele de soare. Un bar lângă piscină oferă oaspeților băuturi răcoritoare (deschis între orele 10:00 - 18:00).

Catering
Mic dejun (între orele 07:30 - 10:30) bufet suedez.

Sport/Leisure
Este disponibil: Tenis de masă (gratuit), volei pe plajă, fotbal, fitness, aerobic, Pilates, tenis (gratuit) și yoga. Există serviciu de închiriere de biciclete. În plus parcare pentru biciclete (gratuit) și excursii ghidate cu biciclete (gratuit). Oferte de wellness: Saună, jacuzzi și baie turcească gratuite. Zonă de spa și masaje contra cost. Divertisment pentru adulți: program de animație cu spectacole de seară și muzică live. Pentru distracția celor mici există un loc de joacă. Îngrijirea copiilor: program de animație pentru copii (de la 4 - 12 ani), mini club pentru copii (de la 4 - 12 ani) și babysitting (contra cost).

Informații suplimentare
Pentru anumite facilități sau activități se pot aplica taxe suplimentare. Unele servicii depind de anotimp și de condițiile climatice locale. Limbi de serviciu: engleză, germană, franceză, rusă și greacă. Carduri de credit: Euro/MasterCard, American Express și Visa.

Standard Familien Suite (Gemeinschaftspool - Terrasse):
Camerele moderne cu living sunt echipate cu pat dublu, o canapea extensibilă ca pat suplimentar, pat pentru bebeluși (gratuit), parchet laminat, piscină comună, încălzire controlată centralizat, ceainic (gratuit), minibar (gratuit), acces la internet (gratuit), seif (gratuit), aparat de cafea cu capsule (contra cost), TV prin satelit și canale locale precum și aer condiționat controlat central (din aprilie până în noiembrie). Baie cu cadă și duș. Prosoapele se schimbă zilnic, lenjeria de pat de 2 ori pe săptămână.

Standard Familien Suite (Seitlicher Meerblick):
Camerele moderne cu living sunt echipate cu pat dublu, o canapea extensibilă ca pat suplimentar, pat pentru bebeluși (gratuit), parchet laminat, încălzire controlată centralizat, ceainic (gratuit), minibar (gratuit), balcon, acces la internet (gratuit), seif (gratuit), aparat de cafea cu capsule (contra cost), TV prin satelit și canale locale precum și aer condiționat controlat central (din aprilie până în noiembrie). Baie cu cadă și duș. Prosoapele se schimbă zilnic, lenjeria de pat de 2 ori pe săptămână.

Standard Familien Suite (Seitlicher Meerblick, Gemeinschaftspool - Terrasse):
Camerele moderne cu living sunt echipate cu pat dublu, o canapea extensibilă ca pat suplimentar, pat pentru bebeluși (gratuit), parchet laminat, piscină comună, încălzire controlată centralizat, ceainic (gratuit), minibar (gratuit), acces la internet (gratuit), seif (gratuit), aparat de cafea cu capsule (contra cost), TV prin satelit și canale locale precum și aer condiționat controlat central (din aprilie până în noiembrie). Baie cu cadă și duș. Prosoapele se schimbă zilnic, lenjeria de pat de 2 ori pe săptămână.

Standard Familien Suite (Poolblick):
Camerele moderne cu living sunt echipate cu pat dublu, o canapea extensibilă ca pat suplimentar, pat pentru bebeluși (gratuit), parchet laminat, încălzire controlată centralizat, ceainic (gratuit), balcon sau terasă, acces la internet (gratuit), seif (gratuit), aparat de cafea cu capsule (contra cost), TV prin satelit și canale locale precum și aer condiționat controlat central (din aprilie până în noiembrie). Baie cu cadă și duș. Prosoapele se schimbă zilnic, lenjeria de pat de 2 ori pe săptămână.

Standard JuniorSuite (Gemeinschaftspool - Terrasse):
Camerele moderne cu living sunt echipate cu pat twin, o canapea extensibilă ca pat suplimentar, pat pentru bebeluși (gratuit), parchet laminat, piscină comună, încălzire controlată centralizat, ceainic (gratuit), minibar (gratuit), acces la internet (gratuit), seif (gratuit), aparat de cafea cu capsule (contra cost), TV prin satelit și canale locale precum și aer condiționat controlat central (din aprilie până în noiembrie). Baie cu duș. Prosoapele se schimbă zilnic, lenjeria de pat de 2 ori pe săptămână.

Standard JuniorSuite (Poolblick):
Camerele moderne cu living sunt echipate cu pat twin, o canapea extensibilă ca pat suplimentar, pat pentru bebeluși (gratuit), parchet laminat, încălzire controlată centralizat, ceainic (gratuit), balcon sau terasă, acces la internet (gratuit), seif (gratuit), aparat de cafea cu capsule (contra cost), TV prin satelit și canale locale precum și aer condiționat controlat central (din aprilie până în noiembrie). Baie cu duș. Prosoapele se schimbă zilnic, lenjeria de pat de 2 ori pe săptămână.

Klassisch Zimmer (Blick auf das Inland, Balkon oder Terrasse):
Camerele moderne sunt echipate cu pat twin, o canapea extensibilă ca pat suplimentar, pat pentru bebeluși (gratuit), parchet laminat, încălzire controlată centralizat, ceainic (gratuit), balcon sau terasă, acces la internet (gratuit), seif (gratuit), aparat de cafea cu capsule (contra cost), TV prin satelit și

Accommodation Fact Sheet

Euphoria Resort

Kolymbari
, Kolymbari, Chania, Greece
Phone: +30 28244 40 500 Fax:
E-mail: info@euphoriaresort.gr
Website: www.euphoriaresort.gr
GIATA: 680095

Code: AGRHERBFJ6
Search Code:
Type: Hotel
Class: Superior
Local Rating: 5 Star
Featured Rating: 5 Star

Destination: Crete
Handling: MTS Incoming Greece -Crete
Group:
Chain:
Owner: TOMES AKINITA, SA.

Lat: 35.53755890568345
Lng: 23.79538020210329



Pool



Pool



CLASSIC INTERIOR



Spa and wellness

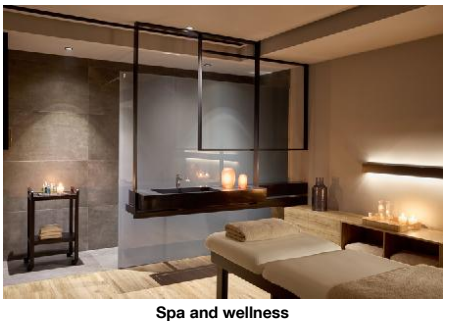

Spa and wellness

canale locale precum și aer condiționat controlat central (din aprilie până în noiembrie). Baie cu duș. Prosoapele se schimbă zilnic, lenjeria de pat de 2 ori pe săptămână. Dimensiune: 30 m².

Klassisch Zimmer (Meerblick):
Camerele moderne sunt echipate cu pat twin, o canapea extensibilă ca pat suplimentar, pat pentru bebeluși (gratuit), parchet laminat, încălzire controlată centralizat, ceainic (gratuit), balcon sau terasă, acces la internet (gratuit), seif (gratuit), aparat de cafea cu capsule (contra cost), TV prin satelit și canale locale precum și aer condiționat controlat central (din aprilie până în noiembrie). Baie cu duș. Prosoapele se schimbă zilnic, lenjeria de pat de 2 ori pe săptămână. Dimensiune: 30 m².

Standard Zimmer (Gemeinschaftspool - Terrasse):
Camerele moderne sunt echipate cu pat twin, o canapea extensibilă ca pat suplimentar, pat pentru bebeluși (gratuit), parchet laminat, piscină comună, încălzire controlată centralizat, ceainic (gratuit), acces la internet (gratuit), seif (gratuit), aparat de cafea cu capsule (contra cost), TV prin satelit și canale locale precum și aer condiționat controlat central (din aprilie până în noiembrie). Baie cu duș. Prosoapele se schimbă zilnic, lenjeria de pat de 2 ori pe săptămână. Dimensiune: 30 m².

Standard Zimmer (Seitlicher Meerblick):
Cameră cu balcon.

Double Standard Zimmer (Seitlicher Meerblick, Gemeinschaftspool - Terrasse):
Camerele moderne sunt echipate cu pat twin, o canapea extensibilă ca pat suplimentar, pat pentru bebeluși (gratuit), parchet laminat, piscină comună, încălzire controlată centralizat, ceainic (gratuit), minibar (gratuit), acces la internet (gratuit), seif (gratuit), aparat de cafea cu capsule (contra cost), TV prin satelit și canale locale precum și aer condiționat controlat central (din aprilie până în noiembrie). Baie cu duș. Prosoapele se schimbă zilnic, lenjeria de pat de 2 ori pe săptămână. Dimensiune: 30 m².

Service Units

RMCS00ILA0 - Clasic Cameră (Vedere interioară, Balcon sau terasă)

Room Amenities			
- Bottle of Water	free of charge	- Air-Conditioning	
- Heating		- Ventilator	
- TV		- Internet	
- Safe		- Phone	
- Mini Fridge			
- Kettle Tea-Coffee		- Bed Linen	
- Capsule Coffee Machine		- Hairdryer	
- Bath Towels		- Bathrobe	
Room Facilities		- Bathroom	
- Balcony or Terrace			
- Shower			
- Baby Cot			
- Twin Bed		- Additional Beds	
- Room Size			
- Room Style			
- Early Check-In Time:			
- Late Check-Out Time:			
- Fire Alarm		- Floor-Type	
- Wheelchair Accessibility			
- Welcome Drink		- Beach Towel	free of charge

FSSD00LS00 - Standard FamilySuite (LateralSeaView)

Room Amenities			
- Bottle of Water	free of charge	- Air-Conditioning	
- Heating		- Ventilator	
- TV		- Internet	
- Safe		- Phone	
- Mini Bar			
- Kettle Tea-Coffee		- Bed Linen	
- Capsule Coffee Machine		- Hairdryer	
- Bath Towels		- Bathrobe	
Room Facilities			
- Balcony			
- Bathroom			
- Bathtub		- Shower	
- Living Room		- No.Bathrooms:	
- Double Bed		- Baby Cot	
- Additional Beds			
- Room Size		- Room Style	
- Early Check-In Time:			
- Late Check-Out Time:			
- Fire Alarm		- Floor-Type	
- Wheelchair Accessibility			

Euphoria Resort

Kolymbari
, Kolymbari, Chania, Greece
Phone: +30 28244 40 500 Fax:
E-mail: info@euphoriaresort.gr
Website: www.euphoriaresort.gr
GIATA: 680095

Code: AGRHERBFJ6
Search Code:
Type: Hotel
Class: Superior
Local Rating: 5 Star
Featured Rating: 5 Star

Destination: Crete
Handling: MTS Incoming Greece -Crete
Group:
Chain:
Owner: TOMES AKINITA, SA.

Lat: 35.53755890568345
Lng: 23.79538020210329

- Welcome Drink		- Beach Towel	free of charge

RMCS00SV00 - Clasic Cameră (Vedere la mare)

Room Amenities			
- Bottle of Water	free of charge	- Air-Conditioning	
- Heating		- Ventilator	
- TV		- Internet	
- Safe		- Phone	
- Mini Fridge			
- Kettle Tea-Coffee		- Bed Linen	
- Capsule Coffee Machine		- Hairdryer	
- Bath Towels		- Bathrobe	
Room Facilities			
- Balcony or Terrace		- Bathroom	
- Shower			
- Baby Cot			
- Twin Bed		- Additional Beds	
- Room Size			
- Room Style			
- Early Check-In Time:			
- Late Check-Out Time:			
- Fire Alarm		- Floor-Type	
- Wheelchair Accessibility			
- Welcome Drink		- Beach Towel	free of charge

FSSD00LSQ0 - Standard FamilySuite (LateralSeaView, Partajat-PoolTerrace)

Room Amenities			
- Bottle of Water	free of charge	- Air-Conditioning	
- Heating		- Ventilator	
- TV		- Internet	
- Safe		- Phone	
- Mini Bar			
- Kettle Tea-Coffee		- Bed Linen	
- Capsule Coffee Machine		- Hairdryer	
- Bath Towels		- Bathrobe	
Room Facilities			
- Terrace			
- Bathroom			
- Bathtub		- Shower	
- Living Room		- No.Bathrooms:	
- Double Bed		- Baby Cot	
- Additional Beds			
- Room Size		- Room Style	
- Direct Pool Access		- Early Check-In Time:	
- Late Check-Out Time:		- Shared Pool	
- Fire Alarm		- Floor-Type	
- Sunbed		- Wheelchair Accessibility	
- Welcome Drink		- Beach Towel	free of charge

RMSD00LS00 - Standard Cameră (LateralSeaView)

Room Amenities			
- Bottle of Water	free of charge		
Room Facilities			
- Balcony			
- Beach Towel	free of charge		

FSSD0000Q0 - Standard FamilySuite (Partajat-PoolTerrace)

Room Amenities			
- Bottle of Water	free of charge	- Air-Conditioning	
- Heating		- Ventilator	
- TV		- Internet	
- Safe		- Phone	
- Mini Bar			
- Kettle Tea-Coffee		- Bed Linen	
- Capsule Coffee Machine		- Hairdryer	
- Bath Towels		- Bathrobe	
Room Facilities			
- Terrace			
- Bathroom			
- Bathtub		- Shower	
- Living Room		- No.Bathrooms:	

Euphoria Resort

Kolymbari
, Kolymbari, Chania, Greece
Phone: +30 28244 40 500 Fax:
E-mail: info@euphoriaresort.gr
Website: www.euphoriaresort.gr
GIATA: 680095

Code: AGRHERBFJ6
Search Code:
Type: Hotel
Class: Superior
Local Rating: 5 Star
Featured Rating: 5 Star

Destination: Crete
Handling: MTS Incoming Greece -Crete
Group:
Chain:
Owner: TOMES AKINITA, SA.

Lat: 35.53755890568345
Lng: 23.79538020210329

- Double Bed
- Baby Cot
- Additional Beds
- Room Size
- Room Style
- Direct Pool Access
- Early Check-In Time:
- Late Check-Out Time:
- Shared Pool
- Fire Alarm
- Floor-Type
- Sunbed
- Wheelchair Accessibility
- Welcome Drink
- Beach Towel free of charge

RMSD00PV00 - Standard Cameră (Vedere la piscină)

Room Amenities
- Bottle of Water free of charge

Room Facilities
- Beach Towel free of charge

JSSD0000Q0 - Standard JuniorSuite (Partajat-PoolTerrace)

Room Amenities
- Bottle of Water free of charge
- Air-Conditioning
- Heating
- Ventilator
- TV
- Internet
- Safe
- Phone
- Mini Bar
- Kettle Tea-Coffee
- Bed Linen
- Capsule Coffee Machine
- Hairdryer
- Bath Towels
- Bathrobe

Room Facilities
- Terrace
- Shower
- Living Room
- Baby Cot
- Twin Bed
- Additional Beds
- Room Size
- Room Style
- Direct Pool Access
- Early Check-In Time:
- Late Check-Out Time:
- Shared Pool
- Fire Alarm
- Floor-Type
- Sunbed
- Wheelchair Accessibility
- Welcome Drink
- Beach Towel free of charge

FSSD00PV00 - Standard FamilySuite (Vedere la piscină)

Room Amenities
- Bottle of Water free of charge
- Air-Conditioning
- Heating
- Ventilator
- TV
- Internet
- Safe
- Phone
- Mini Fridge
- Kettle Tea-Coffee
- Bed Linen
- Capsule Coffee Machine
- Hairdryer
- Bath Towels
- Bathrobe

Room Facilities
- Balcony or Terrace
- Bathroom
- Bathtub
- Shower
- Living Room
- No.Bathrooms:
- Double Bed
- Baby Cot
- Additional Beds
- Room Size
- Room Style
- Early Check-In Time:
- Late Check-Out Time:
- Fire Alarm
- Floor-Type
- Wheelchair Accessibility
- Welcome Drink
- Beach Towel free of charge

RMSD0000Q0 - Standard Cameră (Partajat-PoolTerrace)

Room Amenities
- Bottle of Water free of charge
- Air-Conditioning
- Heating
- Ventilator
- TV
- Internet
- Safe
- Phone
- Mini Fridge
- Kettle Tea-Coffee
- Bed Linen
- Hairdryer

Euphoria Resort

Kolymbari
, Kolymbari, Chania, Greece
Phone: +30 28244 40 500 Fax:
E-mail: info@euphoriaresort.gr
Website: www.euphoriaresort.gr
GIATA: 680095

Code: AGRHERBFJ6
Search Code:
Type: Hotel
Class: Superior
Local Rating: 5 Star
Featured Rating: 5 Star

Destination: Crete
Handling: MTS Incoming Greece -Crete
Group:
Chain:
Owner: TOMES AKINITA, SA.

Lat: 35.53755890568345
Lng: 23.79538020210329

- Capsule Coffee Machine		
- Bath Towels	- Bathrobe	
Room Facilities		
- Terrace		
- Bathroom		
- Shower		
- Baby Cot		
- Twin Bed	- Additional Beds	
- Room Size		
- Room Style		
- Direct Pool Access	- Early Check-In Time:	
- Late Check-Out Time:	- Shared Pool	
- Fire Alarm	- Floor-Type	
- Sunbed	- Wheelchair Accessibility	
- Welcome Drink	- Beach Towel	free of charge

RMSDDBLSQ0 - Dublu Standard Cameră (LateralSeaView, Partajat-PoolTerrace)

Room Amenities		
- Bottle of Water	free of charge	- Air-Conditioning
- Heating		- Ventilator
- TV		- Internet
- Safe		- Phone
- Mini Bar		
- Kettle Tea-Coffee		- Bed Linen
- Capsule Coffee Machine		- Hairdryer
- Bath Towels		- Bathrobe
Room Facilities		
- Terrace		
- Bathroom		
- Shower		
- Baby Cot		
- Twin Bed		- Additional Beds
- Room Size		
- Room Style		
- Direct Pool Access		- Early Check-In Time:
- Late Check-Out Time:		- Shared Pool
- Fire Alarm		- Floor-Type
- Sunbed		- Wheelchair Accessibility
- Welcome Drink		- Beach Towel free of charge

JSSD00PV00 - Standard JuniorSuite (Vedere la piscină)

Room Amenities		
- Bottle of Water	free of charge	- Air-Conditioning
- Heating		- Ventilator
- TV		- Internet
- Safe		- Phone
- Mini Fridge		
- Kettle Tea-Coffee		- Bed Linen
- Capsule Coffee Machine		- Hairdryer
- Bath Towels		- Bathrobe
Room Facilities		- Bathroom
- Balcony or Terrace		
- Shower		
- Living Room		
- Baby Cot		
- Twin Bed		- Additional Beds
- Room Size		
- Room Style		
- Early Check-In Time:		
- Late Check-Out Time:		
- Fire Alarm		- Floor-Type
- Wheelchair Accessibility		
- Welcome Drink		- Beach Towel free of charge

Board & Mealplan

Facts

Euphoria Resort

Kolymbari
, Kolymbari, Chania, Greece
Phone: +30 28244 40 500 Fax:
E-mail: info@euphoriaresort.gr
Website: www.euphoriaresort.gr
GIATA: 680095

Code: AGRHERBFJ6
Search Code:
Type: Hotel
Class: Superior
Local Rating: 5 Star
Featured Rating: 5 Star

Destination: Crete
Handling: MTS Incoming Greece -Crete
Group:
Chain:
Owner: TOMES AKINITA, SA.

Lat: 35.53755890568345
Lng: 23.79538020210329

Honeymooners

- King Size Bed
- Fruit Basket in Room
- Sparkling Wine in Room
- Wedding Packages

Agri-Tourism

- Plants and Gardens

Sports

- Sports

Biking

- Bike Storage Room	free of charge	- Rental Service	
- Guided Tours	free of charge		

Tennis

- Tennis Court	free of charge 2 Hard	- Tennis School	extra fee
- Rental Service			

Other Sports

- Beachvolleyball		- Football	

Watersports

- Paddleboat		- Canoeing	

Bathing Facilities

- Bathing Facilities

Swimming Pool

- Outdoor Pool	1 3500 Freshwater Integrated Open Seasonally: Yes Apr Nov	- Indoor Pool	1 110 Apr, May, Jun, Jul, Aug, Sep, Oct, Nov No child basin Freshwater, Heated Open Seasonally: Yes Apr Nov
- Sunshades at Pool	free of charge	- Sunbeds at Pool	free of charge
- Towels at Pool	free of charge	- WaterPark	10:00 - 18:00 free of charge
- Water Slide	10:00 - 18:00	- Sun Terrace	
- Pool Landscape		- Whirlpool	

Beach

- Beach Type:	sand, gravel	- Route to Beach:	footpath
- Hotel Private Beach		- Blue Flag	
- Sunshades on Beach	free of charge	- Sunbeds on Beach	free of charge
- Towels on Beach	free of charge	- Service at the Beach	

Business & Congress

- Business & Congress

General Facilities

- Conference Room	1	- Speaker's Desk	
- Tables			

Seatings

- Boardroom Style	108	- Classroom Style	extra fee
- Reception Style	240	- Theatre Style	extra fee

Technical Equipment

- Internet Access		- Video Beamer	

Services

- Photographer

Disability Friendly

- Disability Friendly

Entrance

- Ramp/Level Access		- Door Type	Automatic

Lift

- Wheelchair Suitable		- Handrail in Lift	
- Door Width	90 cm		

Rooms w. Disabled Facilities

- No. of Rooms	5	- Door Width	90 cm
- Light Switch Next To Bed			

Bathroom

- Shower/Tub	Roll-In Shower, Wall Mounted Seat	- Wheelchair Suitable	
- WC Height	45 cm	- Sink Height	80 cm

Environmental Commitment

- Environmental Commitment

Hotel

- Environmental Certification	Travelife	- Bio Packaging	Bottles, Recycled Paper, Cardboard boxes, Paper cups, Cardboard, Paper straws, Paper

Euphoria Resort

Kolymbari
, Kolymbari, Chania, Greece
Phone: +30 28244 40 500 Fax:
E-mail: info@euphoriaresort.gr
Website: www.euphoriaresort.gr
GIATA: 680095

Code: AGRHERBFJ6
Search Code:
Type: Hotel
Class: Superior
Local Rating: 5 Star
Featured Rating: 5 Star

Destination: Crete
Handling: MTS Incoming Greece -Crete
Group:
Chain:
Owner: TOMES AKINITA, SA.

Lat: 35.53755890568345
Lng: 23.79538020210329

- Conservation for maintenance		- Double-glazing on windows	
- Energy Conservation		- Fresh-Air Exchange System	
- Gray Water Recycling		- Green Energy	Solar panels
- Hotel Recycle Bins		- LED Lighting	
- Selective waste collection		- Sound emission control	
- Water Conservation			
Room			
- Towel Re-use Program		- Sheet Re-use Program	
Food&Beverage			
- Food Waste Prevention Program		- Local and Seasonal Foods	

Food & Beverage

- Food & Beverage			
Dining Room			
- Air-Conditioning		- With Terrace	
- Smoking Allowed:	No		
Restaurants			
- No. of Restaurants:	5	- Main Restaurant:	Buffet 18:30 - 21:30
- Local/National Restaurant		- International Restaurant	
- Italian Restaurant	13:00 - 17:30	- Asian Restaurant	18:30 - 22:00
- A la carte Restaurant	18:30 - 22:00	- A la Carte Fish Restaurant	18:30 - 22:00
Bars			
- No. of Bars:	4	- Lobby Bar	
- Vitamin Bar		- Pool Bar	10:00 - 18:00
- Beach Bar			
Beverage			
- Water & Softdrinks		- Coffee & Tea	
- Beer		- Wine	
- National Spirits		- International Spirits	10:00 - 00:30
Special Food & Beverage			
- Vegetarian Food		- Gluten Free Food	
Breakfast			
- Breakfast Type:	Breakfast Buffet, Continental, American, Show-Cooking 07:30 - 10:30	- Late Breakfast	10:30 - 11:00
Lunch			
- Main Course	Buffet, Show Cooking 12:30 - 15:30	- Starters	Buffet
- Salads	Buffet	- Dessert	Buffet
- Dress Code	smart casual		
Dinner			
- Main Course	Buffet, A la Carte, Show Cooking 18:30 - 22:00	- Starters	Buffet, A la Carte
- Salads	Buffet, A la Carte	- Dessert	Buffet, A la Carte
- Dress Code	smart casual		

Hotel Facilities

- Hotel Facilities			
General Facilties			
- Lobby		- Air-Conditioning	Central
- Elevator	10	- Lounge	
- Shops		- Mini Market	
- Shower Room			
Guest Amenities			
- Internet	Wi-Fi/HotSpots (free)	- Room Service	extra fee 07:30 - 23:00
- Luggage Storage		- Schimb valutar	
- Hotel Safe	free of charge	- Laundry Service	extra fee
- Ironing Service	extra fee	- Medical Service	extra fee
- Wake Up Calls		- Concierge	free of charge
- Maid Service/ Housekeeping	free of charge Daily	- Secure Entry System	
Parking Facilities			
- Car Park	free of charge	- Garage	free of charge
- Bike Stand/Cellar	free of charge		
Rentals			
- Bike Rental	extra fee	- Motorbike Rental	
- Car Rental			

Leisure Facilities

- Leisure Facilities			
Family Facilities			
- Child Pool		- Child Animation	4-12 6 x week 10:00 - 18:00 20:00 - 20:30 Apr Nov Apr

Euphoria Resort

Kolymbari
, Kolymbari, Chania, Greece
Phone: +30 28244 40 500 Fax:
E-mail: info@euphoriaresort.gr
Website: www.euphoriaresort.gr
GIATA: 680095

Code: AGRHERBFJ6
Search Code:
Type: Hotel
Class: Superior
Local Rating: 5 Star
Featured Rating: 5 Star

Destination: Crete
Handling: MTS Incoming Greece -Crete
Group:
Chain:
Owner: TOMES AKINITA, SA.

Lat: 35.53755890568345
Lng: 23.79538020210329

			Nov free of charge
- Child Playroom		- Child Club	4 - 12 Apr Nov 10:00 - 18:00
- Kids Playground		- Babysitting	extra fee
- Child Care		- Baby High Chairs	
- Baby Carriage		- Family Room	

Activities

- Adult Animation	Daily Apr Nov 20:00 - 22:30	- Evening Shows	
- Live Music	Daily Apr Nov 20:00 - 22:30	- Table Tennis	free of charge
- Fitness Room	08:00 - 19:00 free of charge	- Aerobic	
- Boccia		- Yoga	
- Pilates			

Locations & Distances

- Locations & Distances

Cities

- City 1:	Kolymbari Village 3 km 10 min	- City 2:	Chania 24.30 km 30 min
- City 3:	Rethymno 82.40 km 1 hour		

Recreation Area

- Beach	Euphoria Resort 50 m		

Public Transport

- Public Bus Stop	50 m	- Taxi Stand	1 m

Medical Locations

- Hospital	23.70 km		

Other Locations

- Supermarket	1 km	- Shopping Center	11.10 km
- Attraction 1:	Platanias Square 10.50 km	- Attraction 2:	Agios Dimitrios Church 10.90 km
- Attraction 3:	Kissamos Stadium 13 km	- Attraction 4:	Stalos Beach 13.70 km
- Attraction 5:	Kissamos / Kasteli Port 14.40 km		

Object Information

- Object Information

Property

- Construction Year:	2018	- No. Buildings:	Valid for Units: RMSD0000Q0, JSSD00PV00, JSSD0000Q0, FSSD0000Q0, FSSD00LS00, FSSD00PV00, FSSD00LSQ0, RMCS00ILA0, RMSDDBLSQ0, RMCS00SV00
- No. Floors (max):	2	- Total Units/Rooms:	344
- Garden		- Voltage:	220 V

Reception

- Reception	24h Service: Yes	- Languages Spoken	English, German, French, Russian, Greek

Policies

- Check-In Time:	15:00	- Check-Out Time:	12:00
- Payment Type:	American Express, Euro/ Master Card, Visa Card	- Pets Allowed:	No
- Groups Allowed:	Yes	- Hen/Stag Parties:	Yes
- Smoking Allowed:	No Balcony/Terrace only		

Themes

- Themes

Hotel Type

- Family Hotel		- Resort Hotel	
- Environmentally Committed Hotel			

Wellness & Health

- Wellness & Health

Health

- Sauna	free of charge	- Massage	extra fee
- Whirlpool	free of charge	- Wellness Shower	free of charge
- SPA	extra fee 18+ 10:00 - 18:00	- Stone-Oil Bath	

Euphoria Resort

Kolymbari
, Kolymbari, Chania, Greece
Phone: +30 28244 40 500 Fax:
E-mail: info@euphoriaresort.gr
Website: www.euphoriaresort.gr
GIATA: 680095

Code: AGRHERBFJ6
Search Code:
Type: Hotel
Class: Superior
Local Rating: 5 Star
Featured Rating: 5 Star

Destination: Crete
Handling: MTS Incoming Greece -Crete
Group:
Chain:
Owner: TOMES AKINITA, SA.

Lat: 35.53755890568345
Lng: 23.79538020210329

Apr, May, Jun, Jul, Aug, Sep, Oct, Nov

Beauty & Relaxation

- Relaxation Room free of charge
- Steam Bath free of charge

Points of interest (Kolymbari)

Main Locations

Additional Airport: Heraklion Airport (Distance 162.00Km, 128.00min)
Main Airport: Chania Airport (Distance 42.00Km, 40.00min)

Accommodation Stock Sheet

Euphoria Resort

Kolymbari
, Kolymbari, Chania, Greece
Phone: +30 28244 40 500 Fax:
E-mail: info@euphoriaresort.gr
Website: www.euphoriaresort.gr
GIATA: 680095

Code: AGRHERBFJ6
Search Code:
Type: Hotel
Class: Superior
Local Rating: 5 Star
Featured Rating: 5 Star

Destination: Crete
Handling: MTS Incoming Greece -Crete
Group:
Chain:
Owner: TOMES AKINITA, SA.

Lat: 35.53755890568345
Lng: 23.79538020210329

Image Route:

http://tkimages.axisdata.net/ImageConverter.php?size=display&height=300&hotel=AGRHERBFJ6&filename=AGRHERBFJ6_1141886.jpg - Beach
http://tkimages.axisdata.net/ImageConverter.php?size=display&height=300&hotel=AGRHERBFJ6&filename=AGRHERBFJ6_1141892.jpg - Hotel exterior
http://tkimages.axisdata.net/ImageConverter.php?size=display&height=300&hotel=AGRHERBFJ6&filename=AGRHERBFJ6_1141896.jpg - Pool
http://tkimages.axisdata.net/ImageConverter.php?size=display&height=300&hotel=AGRHERBFJ6&filename=AGRHERBFJ6_1141898.jpg - CLASSIS POOL VIEW
http://tkimages.axisdata.net/ImageConverter.php?size=display&height=300&hotel=AGRHERBFJ6&filename=AGRHERBFJ6_1141900.jpg - CLASSIC SEA VIEW
http://tkimages.axisdata.net/ImageConverter.php?size=display&height=300&hotel=AGRHERBFJ6&filename=AGRHERBFJ6_1141902.jpg - Pool
http://tkimages.axisdata.net/ImageConverter.php?size=display&height=300&hotel=AGRHERBFJ6&filename=AGRHERBFJ6_1141904.jpg - Pool
http://tkimages.axisdata.net/ImageConverter.php?size=display&height=300&hotel=AGRHERBFJ6&filename=AGRHERBFJ6_1141906.jpg - CLASSIC INTERIOR
http://tkimages.axisdata.net/ImageConverter.php?size=display&height=300&hotel=AGRHERBFJ6&filename=AGRHERBFJ6_1141908.jpg - Spa and wellness
http://tkimages.axisdata.net/ImageConverter.php?size=display&height=300&hotel=AGRHERBFJ6&filename=AGRHERBFJ6_1141910.jpg - Spa and wellness