Accommodation Fact Sheet

Fresh Hotel Athens

59, Athinas Street
10 552, Athens, Attika, Greece
Phone: +30 21052 48 511 Fax: +30 21052 48 517
E-mail: reservations@freshhotel.gr
Website: www.freshhotel.gr
GIATA: 426

Code:	AMTSGR29O0
Search Code:	ATH1041
Type:	Hotel
Class:	Standard
Local Rating:	4 Star
Featured Rating:	4 Star

Destination:	Athens & Centre
Handling:	MTS Incoming Greece - Athens Office
Group:	
Chain:	
Owner:	ATHENS HOLIDAYS SA

Lat:	37.98128771452271
Lng:	23.726669938132606

Photo Gallery



Hotel



Reception



Lobby Fireplace



Magenta Restaurant

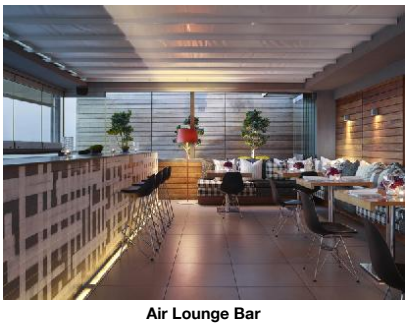

Air Lounge Bar

Descriptions

Descriere generală
Hotelul Fresh Hotel Athens este locat in Athens, la cca. 15 km de plajă. Locul de cazare se află la doar câțiva metri de centrul turistic al orașului. Magazinele sunt la aprox. 200 m de hotel, și veți găsi un supermarket la cca. 150 m. Următoarele atracții pot fi accesate de la hotel: Acropolis (cca. 1 km), Acropolis Museum (cca. 1 km) și Plaka (cca. 500 m). Locul de cazare are la dispoziție mașini de închiriat. De asemenea, aveți în apropiere o stație de autobuz (cca. 20 m) și o stație de metrou (cca. 300 m) cea ce vă garantează mobilitatea în oraș. În locuri mai îndepărtate se poate ajunge cu trenul. Gara cea mai apropiată este prin gara aflată la aproximativ 300 m. Pentru îngrijiri medicale în caz de urgență, există un spital la cca. 3 km distanță.

Facilități
Hotelul de design dispune de 9 etaje și peste 133 camere. Hotelul are recepție (check-in de la 15:00, check out până la 11:00), lobby, 2 lifturi, aer condiționat și parcare (contra cost). Pentru a satisface apetitul vă stau la dispoziție 2 restaurante. Accesul la internet WiFi este disponibil gratuit pentru oaspeții hotelului. În plus, hotelul oferă o zonă de conferințe cu acces la internet. Serviciul de menaj este gratuit. Room service, spălătorie, călcat și serviciul medical sunt disponibile la un cost suplimentar.

Piscină
În grădinile modernului hotelul există o piscină (deschisă din mai până în octombrie). La barul de la piscină sunt disponibile băuturi răcoritoare.

Catering
Mic dejun a la carte.

Sport/Leisure
Este disponibil: Fitness. Există serviciu de închiriere de biciclete.

Informații suplimentare
Pentru anumite facilități sau activități se pot aplica taxe suplimentare. Unele servicii depind de anotimp și de condițiile climatice locale. Limbi de serviciu: engleză și franceză. Carduri de credit: American Express. Unele servicii sau oferte pot fi utilizate doar într-o măsură limitată sau pot fi complet închise din cauza noilor protocoale de sănătate COVID19. Se pot aplica modificări fără informare prealabilă.

2 Zimmer mit Verbindungstür Zimmer:
Dotate cu pat dublu sau pat twin, pat pentru bebeluși (gratuit), minibar (posibil contra cost), balcon, acces la internet (gratuit), seif (gratuit) și TV cu ecran plat prin satelit precum și aer condiționat reglabil individual.

2 Zimmer mit Verbindungstür Zimmer (Nicht erstattbar):
Cameră cu pat dublu sau pat twin, pat pentru bebeluși (gratuit), minibar (posibil contra cost), balcon, acces la internet (gratuit), seif (gratuit) și TV cu ecran plat prin satelit precum și aer condiționat reglabil individual.

Executive Zimmer:
Cameră cu pat dublu, o canapea extensibilă ca pat suplimentar, pat pentru bebeluși (gratuit), minibar (posibil contra cost), balcon, acces la internet (gratuit), seif (gratuit) și TV cu ecran plat prin satelit precum și aer condiționat reglabil individual.

Executive Zimmer (Nicht erstattbar):
Dotate cu pat dublu, o canapea extensibilă ca pat suplimentar, pat pentru bebeluși (gratuit), minibar (posibil contra cost), balcon, acces la internet (gratuit), seif (gratuit) și TV cu ecran plat prin satelit precum și aer condiționat reglabil individual.

Double Executive Zimmer:
Dotate cu pat dublu, pat pentru bebeluși (gratuit), minibar (posibil contra cost), balcon, acces la internet (gratuit), seif (gratuit) și TV cu ecran plat prin satelit precum și aer condiționat reglabil individual.

Standard Zimmer:
Dotate cu pat dublu sau pat twin, pat pentru bebeluși (gratuit), minibar (posibil contra cost), balcon, acces la internet (gratuit), seif (gratuit) și TV cu ecran plat prin satelit precum și aer condiționat reglabil individual.

Standard Zimmer (Nicht erstattbar):
Cameră cu pat dublu sau pat twin, pat pentru bebeluși (gratuit), minibar (posibil contra cost), balcon, acces la internet (gratuit), seif (gratuit) și TV cu ecran plat prin satelit precum și aer condiționat reglabil individual.

Double Standard Zimmer:
Cameră cu pat dublu, pat pentru bebeluși (gratuit), minibar (posibil contra cost), balcon, acces la internet (gratuit), seif (gratuit) și TV cu ecran plat prin satelit precum și aer condiționat reglabil individual.

Einzelbelegung Standard Zimmer:
Dotate cu pat dublu sau pat twin, pat pentru bebeluși (gratuit), minibar (posibil contra cost), balcon, acces la internet (gratuit), seif (gratuit) și TV cu ecran plat prin satelit precum și aer condiționat reglabil individual.

Einzelbelegung Standard Zimmer (Nicht erstattbar):
Dotate cu pat dublu sau pat twin, pat pentru bebeluși (gratuit), minibar (posibil contra cost), balcon, acces la internet (gratuit), seif (gratuit) și TV cu ecran plat prin satelit precum și aer condiționat reglabil individual.

Double Superior Zimmer:
Cameră cu pat dublu sau pat twin, pat pentru bebeluși (gratuit), minibar (posibil contra cost), balcon, acces la internet (gratuit), seif (gratuit) și TV cu ecran plat prin satelit precum și aer condiționat reglabil individual.

Accommodation Fact Sheet

Fresh Hotel Athens

59, Athinas Street
10 552, Athens, Attika, Greece
Phone: +30 21052 48 511 Fax: +30 21052 48 517
E-mail: reservations@freshhotel.gr
Website: www.freshhotel.gr
GIATA: 426

Code:	AMTSGR29O0	Destination:	Athens & Centre		
Search Code:	ATH1041	Handling:	MTS Incoming Greece - Athens Office		
Type:	Hotel	Group:			
Class:	Standard	Chain:			
Local Rating:	4 Star	Owner:	ATHENS HOLIDAYS SA	Lat:	37.98128771452271
Featured Rating:	4 Star			Lng:	23.726669938132606



Air Lounge Bar

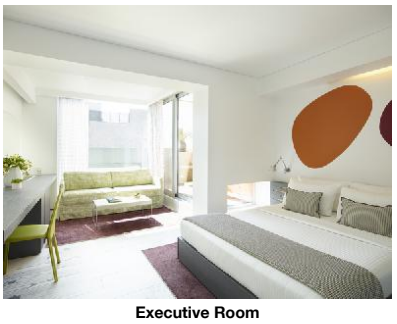

Executive Room

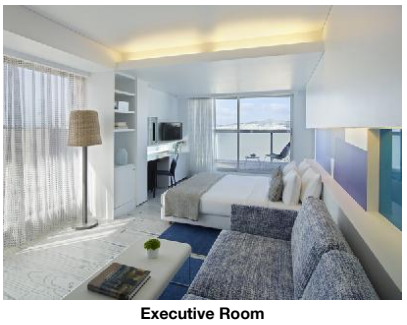

Executive Room

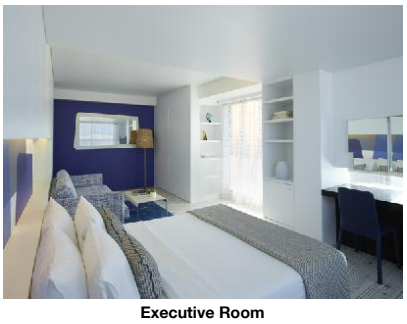

Executive Room

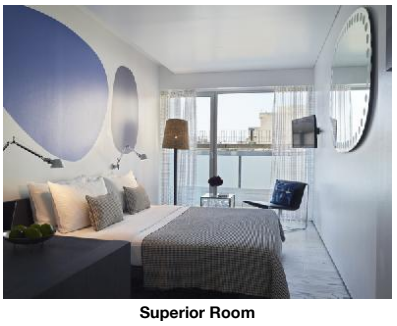

Superior Room

Double Superior Zimmer (Nicht erstattbar):
Dotate cu pat dublu sau pat twin, pat pentru bebeluși (gratuit), minibar (posibil contra cost), balcon, acces la internet (gratuit), seif (gratuit) și TV cu ecran plat prin satelit precum și aer condiționat reglabil individual.

Suite:
Cameră cu pat dublu, pat pentru bebeluși (gratuit), minibar (posibil contra cost), balcon, acces la internet (gratuit), seif (gratuit) și TV cu ecran plat prin satelit precum și aer condiționat reglabil individual.

Suite (Nicht erstattbar):
Cameră cu pat dublu, pat pentru bebeluși (gratuit), minibar (posibil contra cost), balcon, acces la internet (gratuit), seif (gratuit) și TV cu ecran plat prin satelit precum și aer condiționat reglabil individual.

Double Standard Suite:
Cameră cu pat dublu, pat pentru bebeluși (gratuit), minibar (posibil contra cost), balcon, acces la internet (gratuit), seif (gratuit) și TV cu ecran plat prin satelit precum și aer condiționat reglabil individual.

Service Units

RMSDIN0000 - SingleUse Standard Cameră

Room Facilities			
- Balcony		- Bathroom	
- Bathtub or Shower		- Double Bed	
- Baby Cot	free of charge	- Twin Bed	
Room Amenities			
- Air-Conditioning	Individual	- TV	SAT TV
- Internet	free of charge	- Safe	free of charge
- Phone		- Mini Bar	
- Hairdryer			

RMEXDB0000 - Dublu Executive Cameră

Room Facilities			
- Balcony		- Bathroom	
- Bathtub or Shower		- Double Bed	
- Baby Cot	free of charge		
Room Amenities			
- Air-Conditioning	Individual	- TV	SAT TV
- Internet	free of charge	- Safe	free of charge
- Phone		- Mini Bar	
- Hairdryer			

RMSDDB0000 - Dublu Standard Cameră

Room Facilities			
- Balcony		- Bathroom	
- Bathtub or Shower		- Double Bed	
- Baby Cot	free of charge		
Room Amenities			
- Air-Conditioning	Individual	- TV	SAT TV
- Internet	free of charge	- Safe	free of charge
- Phone		- Mini Bar	
- Hairdryer (Foldable bed)			

SUSDDB0000 - Dublu Standard Suite

Room Facilities			
- Balcony		- Bathroom	
- Bathtub or Shower		- Double Bed	
- Baby Cot	free of charge		
Room Amenities			
- Air-Conditioning	Individual	- TV	SAT TV
- Internet	free of charge	- Safe	free of charge
- Phone		- Mini Bar	
- Hairdryer			

RMSD000000 - Standard Cameră

Room Facilities			
- Balcony		- Bathroom	
- Bathtub or Shower		- Double Bed	
- Baby Cot	free of charge	- Twin Bed	
Room Amenities			
- Air-Conditioning	Individual	- TV	SAT TV
- Internet	free of charge	- Safe	free of charge
- Phone		- Mini Bar	
- Hairdryer			

Board & Mealplan

Facts

Accommodation Fact Sheet

Fresh Hotel Athens

59, Athinas Street
10 552, Athens, Attika, Greece
Phone: +30 21052 48 511 Fax: +30 21052 48 517
E-mail: reservations@freshhotel.gr
Website: www.freshhotel.gr
GIATA: 426

Code:	AMTSGR29O0	Destination:	Athens & Centre		
Search Code:	ATH1041	Handling:	MTS Incoming Greece - Athens Office		
Type:	Hotel	Group:			
Class:	Standard	Chain:			
Local Rating:	4 Star	Owner:	ATHENS HOLIDAYS SA	Lat:	37.98128771452271
Featured Rating:	4 Star			Lng:	23.726669938132606



Superior Twin Room

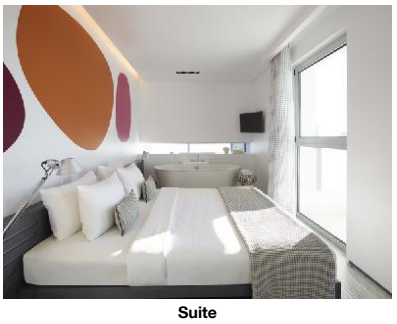

Suite



Suite

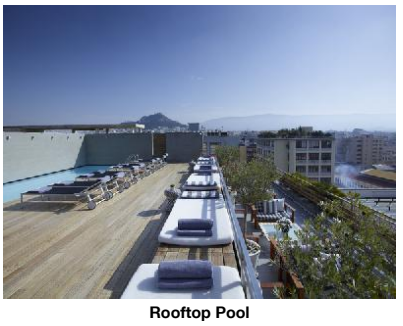

Rooftop Pool



Rooftop Terrace

General Facilties

- Reception

Bathing Facilities

- Bathing Facilities

Swimming Pool

- Outdoor Pool: 1 May Oct

Business & Congress

- Business & Congress

General Facilities

- Conference Room: 3
- Reception Desk
- Speaker's Desk
- Tables

Technical Equipment

- Internet Access
- Video Beamer
- Overhead Projector
- Fax
- Scanner

Services

- Catering Service

Food & Beverage

- Food & Beverage

Dining Room

- With Terrace

Restaurants

- No. of Restaurants: 2
- International Restaurant

Bars

- No. of Bars: 1
- Pool Bar

Breakfast

- Breakfast Type: A la Carte, Continental

Hotel Facilities

- Hotel Facilities

General Facilties

- Lobby
- Air-Conditioning
- Elevator: 2
- Lounge

Guest Amenities

- Internet: Wi-Fi/HotSpots (free)
- Room Service: extra fee
- Laundry Service: extra fee
- Ironing Service: extra fee
- Medical Service: extra fee
- Wake Up Calls
- Maid Service/ Housekeeping: free of charge Daily

Parking Facilities

- Car Park: extra fee

Rentals

- Bike Rental: extra fee
- Car Rental

Leisure Facilities

- Leisure Facilities

Activities

- Fitness Room

Locations & Distances

- Locations & Distances

Recreation Area

- Beach: 15 km

Public Transport

- Public Bus Stop: 20 m
- Subway Station: 300 m
- Train Station: 300 m

Medical Locations

- Hospital: 3 km

Other Locations

- Tourist Center: 300 m
- Disco/Nightlife: 150 m
- Supermarket: 150 m
- Shopping Center: 200 m
- Attraction 1: Acropolis 1 km
- Attraction 2: Acropolis Museum 1 km
- Attraction 3: Plaka 500 m

Object Information

- Object Information

Property

- Construction Year: 1998
- Last Renovation: 2004
- No. Buildings: 1
- No. Floors (max): 9
- Total Units/Rooms: 133
- Roof Top Terrace
- Architectural Style: modern
- Voltage: 220 V

Accommodation Fact Sheet

Fresh Hotel Athens

59, Athinas Street
10 552, Athens, Attika, Greece
Phone: +30 21052 48 511 Fax: +30 21052 48 517
E-mail: reservations@freshhotel.gr
Website: www.freshhotel.gr
GIATA: 426

Code:	AMTSGR29O0	Destination:	Athens & Centre		
Search Code:	ATH1041	Handling:	MTS Incoming Greece - Athens Office		
Type:	Hotel	Group:			
Class:	Standard	Chain:			
Local Rating:	4 Star	Owner:	ATHENS HOLIDAYS SA	Lat:	37.98128771452271
Featured Rating:	4 Star			Lng:	23.726669938132606

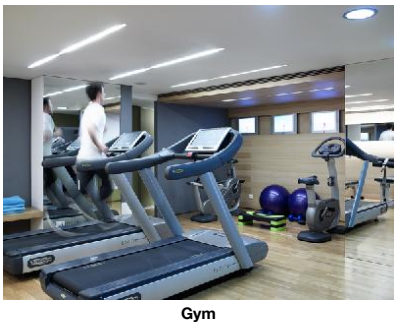

Gym



Conference Facilities

Reception

- Reception	24h Service: Yes	- Languages Spoken	English, French, Spanish, Italian

Policies

- Check-In Time:	15:00	- Check-Out Time:	11:00
- Payment Type:	American Express, Euro/ Master Card, Visa Card	- Pets Allowed:	No
- Smoking Allowed:	In Signed Areas		

Themes

- Themes

Hotel Type

- City Hotel
- Design Hotel

Incidents & Errata

Errata

Impozit plătibil la nivel local	type: city tax Currency: EUR charge cycle: per Room per Night 01.01.2018

Points of interest (Athens)

Main Locations

Main Airport: Athens Airport (Distance 40.00Km, 50.00min)

Accommodation Stock Sheet

Fresh Hotel Athens

59, Athinas Street
10 552, Athens, Attika, Greece
Phone: +30 21052 48 511 Fax: +30 21052 48 517
E-mail: reservations@freshhotel.gr
Website: www.freshhotel.gr
GIATA: 426

Code:	AMTSGR29O0	Destination:	Athens & Centre		
Search Code:	ATH1041	Handling:	MTS Incoming Greece - Athens Office		
Type:	Hotel	Group:			
Class:	Standard	Chain:			
Local Rating:	4 Star	Owner:	ATHENS HOLIDAYS SA	Lat:	37.98128771452271
Featured Rating:	4 Star			Lng:	23.726669938132606

Image Route:

http://tkimages.axisdata.net/ImageConverter.php?size=display&height=300&hotel=AMTSGR29O0&filename=AMTSGR29O0_802280.jpg - Hotel
http://tkimages.axisdata.net/ImageConverter.php?size=display&height=300&hotel=AMTSGR29O0&filename=AMTSGR29O0_802282.jpg - Reception
http://tkimages.axisdata.net/ImageConverter.php?size=display&height=300&hotel=AMTSGR29O0&filename=AMTSGR29O0_802284.jpg - Lobby Fireplace
http://tkimages.axisdata.net/ImageConverter.php?size=display&height=300&hotel=AMTSGR29O0&filename=AMTSGR29O0_802286.jpg - Magenta Restaurant
http://tkimages.axisdata.net/ImageConverter.php?size=display&height=300&hotel=AMTSGR29O0&filename=AMTSGR29O0_802288.jpg - Air Lounge Bar
http://tkimages.axisdata.net/ImageConverter.php?size=display&height=300&hotel=AMTSGR29O0&filename=AMTSGR29O0_802290.jpg - Air Lounge Bar
http://tkimages.axisdata.net/ImageConverter.php?size=display&height=300&hotel=AMTSGR29O0&filename=AMTSGR29O0_802296.jpg - Executive Room
http://tkimages.axisdata.net/ImageConverter.php?size=display&height=300&hotel=AMTSGR29O0&filename=AMTSGR29O0_802294.jpg - Executive Room
http://tkimages.axisdata.net/ImageConverter.php?size=display&height=300&hotel=AMTSGR29O0&filename=AMTSGR29O0_802298.jpg - Executive Room
http://tkimages.axisdata.net/ImageConverter.php?size=display&height=300&hotel=AMTSGR29O0&filename=AMTSGR29O0_802304.jpg - Superior Room
http://tkimages.axisdata.net/ImageConverter.php?size=display&height=300&hotel=AMTSGR29O0&filename=AMTSGR29O0_802306.jpg - Superior Twin Room
http://tkimages.axisdata.net/ImageConverter.php?size=display&height=300&hotel=AMTSGR29O0&filename=AMTSGR29O0_802300.jpg - Suite
http://tkimages.axisdata.net/ImageConverter.php?size=display&height=300&hotel=AMTSGR29O0&filename=AMTSGR29O0_802302.jpg - Suite
http://tkimages.axisdata.net/ImageConverter.php?size=display&height=300&hotel=AMTSGR29O0&filename=AMTSGR29O0_802314.jpg - Rooftop Pool
http://tkimages.axisdata.net/ImageConverter.php?size=display&height=300&hotel=AMTSGR29O0&filename=AMTSGR29O0_802318.jpg - Rooftop Terrace
http://tkimages.axisdata.net/ImageConverter.php?size=display&height=300&hotel=AMTSGR29O0&filename=AMTSGR29O0_802308.jpg - Gym
http://tkimages.axisdata.net/ImageConverter.php?size=display&height=300&hotel=AMTSGR29O0&filename=AMTSGR29O0_802278.jpg - Conference Facilities