Accommodation Fact Sheet

Hersonissos Palace

L. Chersonissou
700 14, Chersonissos, Heraklion,
Greece
Phone: +30 28970 23 603 Fax: +30 28970 23 604
E-mail: maris@hersotels.gr
Website: www.hersotels.gr
GIATA: 822

Code:	AMTSGR0GU4
Search Code:	HER0618
Type:	Hotel
Class:	Standard
Local Rating:	5 Star
Featured Rating:	5 Star

Destination:	Crete
Handling:	MTS Incoming Greece -Crete
Group:	
Chain:	Hersotels
Owner:	HERSOTELS SA

Lat:	35.322109444913174
Lng:	25.391595508160208

Photo Gallery



Hotel



Pool

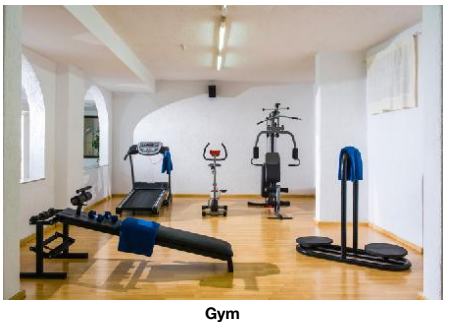

Gym



Restaurant

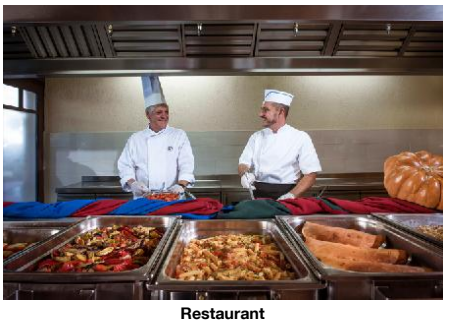

Restaurant

Descriptions

Descriere generală
Hotelul Hersonissos Palace (doar pentru femei), care este deosebit de popular printre cei aflați în luna de miere, este foarte aproape de cele mai apropiate baruri și restaurante. Cea mai apropiată plajă, o plajă cu pietriș se află la cca. 100 m distanță. Pe plajă sunt disponibile șezlonguri și umbrele de soare la un cost suplimentar. Centrul turistic al stațiunii se află la doar câțiva metri de distanța. Orașul Hersonissos este la doar câteva minute de mers pe jos. Chiar lângă hotel este un supermarket. O discotecă aflată la aprox. 400 m vă invită la dans. Următoarele atracții pot fi accesate de la hotel: Aquaworld Aquarium (cca. 300 m), Lixnostatis Folk Museum, Labyrinth Park, Acqua Plus Waterpark și The Crete Golf Club. Există posibilitatea de a închiria mașini și motociclete. De asemenea, aveți în apropiere o stație de autobuz (cca. 1 km) și o stație de taxi (cca. 400 m) cea ce vă garantează mobilitatea în oraș. Pentru îngrijiri medicale în caz de urgență, există un spital la cca. 27 km distanță. Aeroportul (HER) se află la aprox. 27 km. Un alt aeroport (CHQ) este la cca. 170 km.

Facilități
Romanticul hotel, care a fost complet renovat în 2023, dispune de 4 etaje și peste 150 camere. Hotelul are recepție (check-in de la 14:00, check out până la 11:00), lobby, 3 lifturi, seif (contra cost), parcare (gratuită), sistem securizat de intrare și birou de schimb valutar. Pentru a servi masa vă stau la dispoziție 2 restaurante cu aer condiționat. Accesul la internet WiFi este disponibil gratuit pentru oaspeții hotelului. Pentru oaspeții care depind de un scaun cu rotile, hotelul oferă un lift accesibil pentru scaune cu rotile și acces fără bariere. Serviciul de menaj și serviciul de concierge sunt gratuite. Spălătorie, călcat și serviciul medical sunt disponibile la un cost suplimentar.

Piscină
În grădinile acestui hotelul există 2 piscine cu apă dulce. Acolo sunt disponibile gratuit șezlonguri și umbrele de soare. La barul piscinei va puteți bucura de o băutura răcoritoare.

Catering
Mic dejun (între orele 07:00 - 10:00) bufet suedez. All Inclusive: micul dejun, prânzul și cina. Cocktailuri. Băutură de bun venit, băuturi răcoritoare (10:00 - 24:00), prăjituri și produse de patiserie (16:00 - 17:00), bere (10:00 - 24:00), vin (10:00 - 24:00), băuturi alcoolice naționale (10:00 - 24:00), 1 masă în restaurantul à la carte și internet gratuit. Este posibil check-in mai devreme și check-out mai târziu (în funcție de disponibilitate).

Sport/Leisure
Oferte pentru sport și divertisment: Tenis (gratuit), tenis de masă (gratuit) și biliard (contra cost). La cca. 6 km de hotel este un teren de golf. Există serviciu de închiriere de biciclete. Oferte de wellness: Saună contra cost. Divertisment pentru adulți: muzică live.

Informații suplimentare
Pentru anumite facilități sau activități se pot aplica taxe suplimentare. Unele servicii depind de anotimp și de condițiile climatice locale. Limbi de serviciu: engleză, germană și rusă. Carduri de credit: Euro/MasterCard și Visa.

Standard Zimmer (Seitlicher Meerblick):
Cameră cu pat dublu sau pat twin, o canapea extensibilă ca pat suplimentar, pat pentru bebeluși (gratuit), pardoseală cu gresie, chicinetă, balcon sau terasă, acces la internet (gratuit), seif (contra cost) și TV cu ecran plat prin satelit. Baie cu duș. Prosoapele se schimbă de 3 ori pe săptămână. Dimensiune: 28 m².

Double Standard Zimmer:
Cameră cu pat king-size, pat dublu sau pat twin, o canapea extensibilă ca pat suplimentar, pat pentru bebeluși (gratuit), pardoseală cu gresie, chicinetă, ceainic (posibil contra cost), balcon sau terasă, acces la internet (gratuit), seif (contra cost) și TV cu ecran plat prin satelit precum și aer condiționat controlat central. Baie cu duș. Prosoapele se schimbă de 3 ori pe săptămână. Dimensiune: 28 m².

Double Standard Zimmer (Economy):
Cameră cu pat king-size, pat dublu sau pat twin, o canapea extensibilă ca pat suplimentar, pat pentru bebeluși (gratuit), pardoseală cu gresie, chicinetă, ceainic (posibil contra cost), balcon sau terasă, acces la internet (gratuit), seif (contra cost) și TV cu ecran plat prin satelit precum și aer condiționat controlat central. Baie cu duș. Prosoapele se schimbă de 3 ori pe săptămână. Dimensiune: 28 m².

Einzel Standard Zimmer:
Dotate cu pat dublu sau pat single, pardoseală cu gresie, chicinetă, ceainic (posibil contra cost), balcon sau terasă, acces la internet (gratuit), seif (contra cost) și TV cu ecran plat prin satelit precum și aer condiționat controlat central. Baie cu duș. Prosoapele se schimbă de 3 ori pe săptămână.

Suite:
Cameră cu pat king-size sau pat dublu, pat pentru bebeluși (gratuit), pardoseală cu gresie, chicinetă, ceainic (posibil contra cost), balcon sau terasă și TV cu ecran plat prin satelit precum și aer condiționat controlat central. Prosoapele se schimbă de 3 ori pe săptămână.

Service Units

RMSD00LS00 - Standard Cameră (LateralSeaView)

Room Facilities

- Balcony		- Balcony or Terrace	
- Bathroom		- Shower	
- Bathtub or Shower		- Double Bed	
- Baby Cot		- Twin Bed	
- Additional Beds		- Kitchenette	Fridge
- Room Size			
- Floor-Type	Tiled		
- Beach Towel	extra fee		

Room Amenities

- TV	SAT TV, Flat Screen

Accommodation Fact Sheet

Hersonissos Palace

L. Chersonissou
700 14, Chersonissos, Heraklion,
Greece
Phone: +30 28970 23 603 Fax: +30 28970 23 604
E-mail: maris@hersotels.gr
Website: www.hersotels.gr
GIATA: 822

Code: AMTSGR0GU4
Search Code: HER0618
Type: Hotel
Class: Standard
Local Rating: 5 Star
Featured Rating: 5 Star

Destination: Crete
Handling: MTS Incoming Greece -Crete
Group:
Chain: Hersotels
Owner: HERSOTELS SA

Lat: 35.322109444913174
Lng: 25.391595508160208

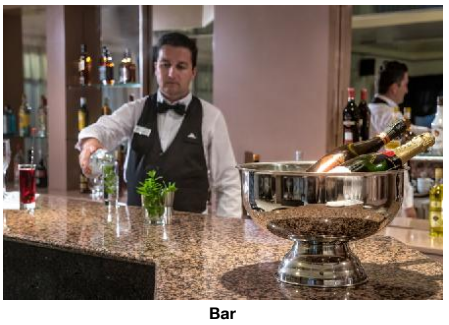

Bar



room

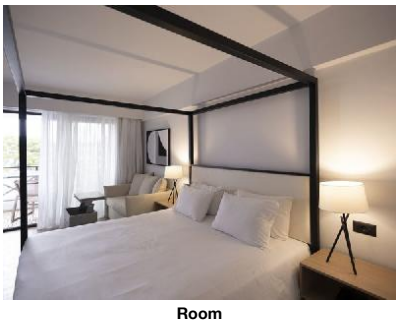

Room

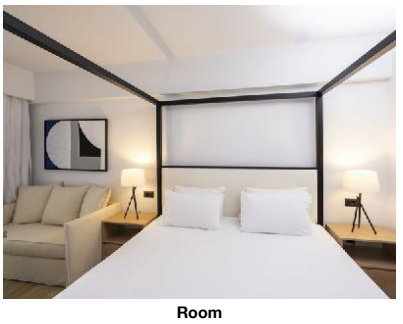

Room



single

- Internet
- Safe
- Hairdryer
- Bath Towels: 3 x Week free of charge

RMSDSG0000 - unic Standard Cameră

Room Facilities
- Balcony
- Balcony or Terrace
- Bathroom
- Shower
- Bathtub or Shower
- Double Bed
- Single Bed
- Kitchenette: Fridge
- Room Size
- Floor-Type: Tiled
- Beach Towel: extra fee

Room Amenities
- Air-Conditioning
- TV: SAT TV, Flat Screen
- Internet
- Safe
- Phone
- Kettle Tea-Coffee
- Hairdryer
- Bath Towels: 3 x Week free of charge

RMSDDB000E - Dublu Standard Cameră (Economie)

Room Facilities
- Balcony
- Balcony or Terrace
- Bathroom
- Shower
- Bathtub or Shower
- Double Bed
- Baby Cot
- Twin Bed
- King Size Bed
- Additional Beds
- Kitchenette: Fridge
- Room Size
- Floor-Type: Tiled
- Beach Towel: extra fee

Room Amenities
- Air-Conditioning
- TV: SAT TV, Flat Screen
- Internet
- Safe
- Phone
- Mini Fridge
- Kettle Tea-Coffee
- Hairdryer
- Bath Towels: 3 x Week free of charge

RMSDDB0000 - Dublu Standard Cameră

Room Facilities
- Balcony
- Balcony or Terrace
- Bathroom
- Shower
- Bathtub or Shower
- Double Bed
- Baby Cot
- Twin Bed
- King Size Bed
- Additional Beds
- Kitchenette: Fridge
- Room Size
- Floor-Type: Tiled
- Beach Towel: extra fee

Room Amenities
- Air-Conditioning
- TV: SAT TV, Flat Screen
- Internet
- Safe
- Phone
- Mini Fridge
- Kettle Tea-Coffee
- Hairdryer
- Bath Towels: 3 x Week free of charge

Board & Mealplan

All-Inclusive

- Includes Breakfast	where: all restaurants	- Includes Lunch	where: all restaurants
- Includes Dinner	where: all restaurants	- Cake & Pastries	Service Hours: 16:00 - 17:00
- Softdrinks	Service Hours: 10:00 - 24:00	- Wine	Service Hours: 10:00 - 24:00
- Beer	Service Hours: 10:00 - 24:00	- Cocktails	Service Hours: 10:00 - 24:00
- Local Spirits	Service Hours: 10:00 - 24:00	- Welcome Drink	
- Free Internet		- A la carte Restaurant	Service Cycle: once per week
- Early check-in (subject to availability)		- Late check-out (subject to availability)	

Facts

General Facilties

- Reception

Accommodation Fact Sheet

Hersonissos Palace

L. Chersonissou
700 14, Chersonissos, Heraklion,
Greece
Phone: +30 28970 23 603 Fax: +30 28970 23 604
E-mail: maris@hersotels.gr
Website: www.hersotels.gr
GIATA: 822

Code: AMTSGR0GU4
Search Code: HER0618
Type: Hotel
Class: Standard
Local Rating: 5 Star
Featured Rating: 5 Star

Destination: Crete
Handling: MTS Incoming Greece -Crete
Group:
Chain: Hersotels
Owner: HERSOTELS SA

Lat: 35.322109444913174
Lng: 25.391595508160208



TWIN



Bathroom



Bathroom



Room



Miscellaneous

Sports

- Sports
Tennis
- Tennis Court: free of charge
Hard

Bathing Facilities

- Bathing Facilities
Swimming Pool
- Outdoor Pool: 2
Freshwater
- Indoor Pool: 1
Freshwater
- Sunshades at Pool: free of charge
- Sunbeds at Pool: free of charge
Beach
- Beach Type: gravel
- Route to Beach: along a road
- Public Beach
- Sunshades on Beach: extra fee
- Sunbeds on Beach: extra fee
- Towels on Beach: extra fee

Disability Friendly

- Disability Friendly
Entrance
- Ramp/Level Access
Lift
- Wheelchair Suitable
- Handrail in Lift

Food & Beverage

- Food & Beverage
Dining Room
- Air-Conditioning
- With Terrace
- Smoking Allowed: No
Restaurants
- No. of Restaurants: 2
- Main Restaurant: Buffet, A la Carte
- A la carte Restaurant 19.00-21.30
Bars
- No. of Bars: 2
- Pool Bar 10.00-24.00
- Beach Bar
Beverage
- Water & Softdrinks
- Coffee & Tea
- Beer
- Wine
- National Spirits
Special Food & Beverage
- Vegetarian Food
- Gluten Free Food
Breakfast
- Breakfast Type: Breakfast Buffet
07:00 - 10:00
Lunch
- Main Course: Buffet
12:30 - 14:00
- Starters: Buffet
- Salads: Buffet
- Dessert: Buffet
Dinner
- Main Course: Buffet
18:30 - 21:00
- Starters: Buffet
- Salads: Buffet
- Dessert: Buffet
- Dress Code

Hotel Facilities

- Hotel Facilities
General Facilties
- Lobby
- Elevator: 3
- Lounge
- TV Lounge: SAT TV, Flat Screen
Guest Amenities
- Internet: Wi-Fi/HotSpots (free), Terminals (free)
- Luggage Storage
- Schimb valutar
- Hotel Safe: extra fee
- Laundry Service: extra fee
- Laundry Room/ WasherDryer: extra fee
- Ironing Service: extra fee
- Medical Service: Daily
extra fee
- Wake Up Calls
- Concierge: free of charge
- Maid Service/ Housekeeping: free of charge
Daily
- Secure Entry System
Parking Facilities
- Car Park: free of charge
Rentals
- Bike Rental: extra fee
- Motorbike Rental
- Car Rental

Leisure Facilities

- Leisure Facilities
Activities
- Live Music: 2 x Week
- Billiard: extra fee
- Table Tennis: free of charge
Family Facilities
- Baby High Chairs

Accommodation Fact Sheet

Hersonissos Palace

L. Chersonissou
700 14, Chersonissos, Heraklion,
Greece
Phone: +30 28970 23 603 Fax: +30 28970 23 604
E-mail: maris@hersotels.gr
Website: www.hersotels.gr
GIATA: 822

Code:	AMTSGR0GU4	Destination:	Crete		
Search Code:	HER0618	Handling:	MTS Incoming Greece -Crete		
Type:	Hotel	Group:			
Class:	Standard	Chain:	Hersotels		
Local Rating:	5 Star	Owner:	HERSOTELS SA	Lat:	35.322109444913174
Featured Rating:	5 Star			Lng:	25.391595508160208

Locations & Distances

- Locations & Distances

Cities

- City 1:	Hersonissos 5 m		

Recreation Area

- Beach	Hersonissos 100 m		

Public Transport

- Public Bus Stop	1 km	- Taxi Stand	400 m

Sport Locations

- Golf Course	6 km		

Medical Locations

- Hospital	27 km	- Pharmacy	150 m
- Doctor	600 m	- Dentist	600 m

Other Locations

- Tourist Center	250 m	- Restaurants/Bars	100 m
- Disco/Nightlife	400 m	- Supermarket	10 m
- Attraction 1:	Aquaworld Aquarium 300 m	- Attraction 2:	Lixnostatis Folk Museum 2.50 km
- Attraction 3:	Labyrinth Park 3.90 km	- Attraction 4:	Acqua Plus Waterpark 4.10 km
- Attraction 5:	The Crete Golf Club 4.40 km		

Object Information

- Object Information

Property

- Construction Year:	1991	- Last Renovation:	2023 Total
- No. Floors (max):	4	- Total Units/Rooms:	150
- Voltage:	220 V		

Reception

- Reception	24h Service: Yes	- Languages Spoken	English, German, Russian

Policies

- Check-In Time:	14:00	- Check-Out Time:	11:00
- Payment Type:	Euro/Master Card, Visa Card	- Pets Allowed:	No
- Groups Allowed:	Yes	- Hen/Stag Parties:	No
- Smoking Allowed:	No No		

Themes

- Themes

Target Group

- Business People	- Honeymooners
- Women Only	

Hotel Type

- Beachfront Hotel	- Second-line Beach Hotel
- City Hotel	- Romantic Hotel

Wellness & Health

- Wellness & Health

Health

- Sauna	extra fee

Incidents & Errata

Errata

Impozit plătibil la nivel local	type: city tax Currency: EUR charge cycle: per Room per Night 01.01.2018

Points of interest (Chersonissos)

Main Locations

Additional Airport: Chania Airport (Distance 170.00Km, 145.00min)
Main Airport: Heraklion Airport (Distance 27.00Km, 30.00min)

Hersonissos Palace

L. Chersonissou
700 14, Chersonissos, Heraklion,
Greece
Phone: +30 28970 23 603 Fax: +30 28970 23 604
E-mail: maris@hersotels.gr
Website: www.hersotels.gr
GIATA: 822

Code:	AMTSGR0GU4	Destination:	Crete		
Search Code:	HER0618	Handling:	MTS Incoming Greece -Crete		
Type:	Hotel	Group:			
Class:	Standard	Chain:	Hersotels		
Local Rating:	5 Star	Owner:	HERSOTELS SA	Lat:	35.322109444913174
Featured Rating:	5 Star			Lng:	25.391595508160208

Image Route:

http://tkimages.axisdata.net/ImageConverter.php?size=display&height=300&hotel=AMTSGR0GU4&filename=view1.jpg - Hotel
http://tkimages.axisdata.net/ImageConverter.php?size=display&height=300&hotel=AMTSGR0GU4&filename=pool6+sm.jpg - Pool
http://tkimages.axisdata.net/ImageConverter.php?size=display&height=300&hotel=AMTSGR0GU4&filename=gym.jpg - Gym
http://tkimages.axisdata.net/ImageConverter.php?size=display&height=300&hotel=AMTSGR0GU4&filename=restaurant.jpg - Restaurant
http://tkimages.axisdata.net/ImageConverter.php?size=display&height=300&hotel=AMTSGR0GU4&filename=restaurant+(2).jpg - Restaurant
http://tkimages.axisdata.net/ImageConverter.php?size=display&height=300&hotel=AMTSGR0GU4&filename=Lobby+Bar.jpg - Bar
http://tkimages.axisdata.net/ImageConverter.php?size=display&height=300&hotel=AMTSGR0GU4&filename=STD+%26+SEA+VIEW.jpg - room
http://tkimages.axisdata.net/ImageConverter.php?size=display&height=300&hotel=AMTSGR0GU4&filename=AMTSGR0GU4_1128740.jpg - Room
http://tkimages.axisdata.net/ImageConverter.php?size=display&height=300&hotel=AMTSGR0GU4&filename=AMTSGR0GU4_1128742.jpg - Room
http://tkimages.axisdata.net/ImageConverter.php?size=display&height=300&hotel=AMTSGR0GU4&filename=AMTSGR0GU4_1128744.jpg - single
http://tkimages.axisdata.net/ImageConverter.php?size=display&height=300&hotel=AMTSGR0GU4&filename=AMTSGR0GU4_1128746.jpg - TWIN
http://tkimages.axisdata.net/ImageConverter.php?size=display&height=300&hotel=AMTSGR0GU4&filename=AMTSGR0GU4_1165894.jpg - Bathroom
http://tkimages.axisdata.net/ImageConverter.php?size=display&height=300&hotel=AMTSGR0GU4&filename=AMTSGR0GU4_1165892.jpg - Bathroom
http://tkimages.axisdata.net/ImageConverter.php?size=display&height=300&hotel=AMTSGR0GU4&filename=AMTSGR0GU4_1165896.jpg - Room
http://tkimages.axisdata.net/ImageConverter.php?size=display&height=300&hotel=AMTSGR0GU4&filename=AMTSGR0GU4_1165898.jpg - Miscellaneous