Accommodation Fact Sheet

Lato Boutique Hotel

15 Epimenidou Str.
71 202, Heraklion, Heraklion, Greece
Phone: +30 28102 28 103 Fax: +30 28102 40 350
E-mail: info@lato.gr
Website: www.lato.gr
GIATA: 79518

Code:	AGRHERBZGI	Destination:	Crete		
Search Code:		Handling:	MTS Incoming Greece -Crete		
Type:	Hotel	Group:			
Class:	Standard	Chain:			
Local Rating:	4 Star	Owner:	KARATARAKIS HOTELS & RESTAURANTS SA	Lat:	35.34172723382219
Featured Rating:	4 Star			Lng:	25.136637214479343

Photo Gallery



Restaurant



Executive Suite

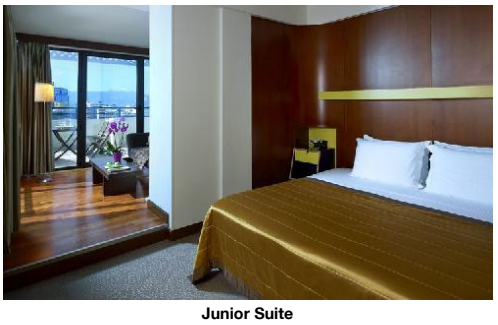

Junior Suite



Conference Facilities



Bar

Descriptions

Descriere generală
Hotelul din oraș Lato Boutique Hotel, care este deosebit de popular printre cei aflați în luna de miere, se află. Cea mai apropiată plajă se află la cca. 5 km distanță. Centrul turistic al orașului se află la doar câțiva metri de distanța. Cel mai apropiat oraș este Rethymno. Diverse magazine se află la aprox. 100 m de hotel, și chiar lângă hotel este un supermarket. La cele mai apropiate baruri și restaurante se poate ajunge într-un timp foarte scurt. Un cinematograf este situat în apropierea hotelului. Următoarele atracții pot fi accesate de la hotel: Morozini Fountain (cca. 100 m). Hotelul dispune de serviciu de rentacar. De asemenea, aveți în apropiere o stație de autobuz și o stație de taxi (cca. 100 m) cea ce vă garantează mobilitatea în oraș. Pentru îngrijiri medicale în caz de urgență, există un spital la cca. 7 km distanță. Aeroportul (CHQ) se află la aprox. 148 km. Un alt aeroport (HER) este la cca. 4 km.

Facilități
Hotelul, care a fost renovat parțial în 2021, dispune de 5 etaje și peste 79 camere. Acesta oferă oaspeților săi recepție (check-in de la 14:00, check out până la 11:00), lobby cu bar, 2 lifturi, aer condiționat și parcare (gratuită). Pentru a servi masa aveți la dispoziție 2 restaurante cu aer condiționat. Accesul la internet WiFi este disponibil gratuit pentru oaspeții hotelului. În plus, hotelul oferă o zonă de conferințe cu acces la internet. Serviciul de menaj este gratuit. Room service, spălătorie, călcat și serviciul medical sunt disponibile la un cost suplimentar.

Catering
Mic dejun (între orele 07:00 - 10:30) bufet suedez. Demipensiunea include micul dejun și prânzul sau cina. Pensiunea completă include micul dejun, prânzul și cina.

Sport/Leisure
Oferte de wellness: Masaje contra cost.

Informații suplimentare
Pentru anumite facilități sau activități se pot aplica taxe suplimentare. Unele servicii depind de anotimp și de condițiile climatice locale. Limbi de serviciu: engleză, germană și greacă. Carduri de credit: card EC, Visa, Diners Club, Euro/MasterCard, American Express și JCB. Unele servicii sau oferte pot fi utilizate doar într-o măsură limitată sau pot fi complet închise din cauza noilor protocoale de sănătate COVID19. Se pot aplica modificări fără informare prealabilă.

Standard Familienzimmer:
Dotate cu pat king-size, pat dublu sau pat twin, pat pentru bebeluși (gratuit), parchet laminat, ceainic (gratuit), acces la internet (gratuit), seif (gratuit) și TV cu ecran plat prin satelit precum și aer condiționat reglabil individual. Baie cu duș.

Standard Familienzimmer (Nicht erstattbar):
Cameră cu pat king-size, pat dublu sau pat twin, pat pentru bebeluși (gratuit), parchet laminat, ceainic (gratuit), acces la internet (gratuit), seif (gratuit) și TV cu ecran plat prin satelit precum și aer condiționat reglabil individual. Baie cu duș.

Standard JuniorSuite (Meerblick):
Cameră cu pat king-size, pat dublu sau pat twin, pat pentru bebeluși (gratuit), parchet laminat, ceainic (gratuit), balcon, acces la internet (gratuit), seif (gratuit) și TV cu ecran plat prin satelit precum și aer condiționat reglabil individual. Baie cu duș.

Standard JuniorSuite (Meerblick, Nicht erstattbar):
Dotate cu pat king-size, pat dublu sau pat twin, pat pentru bebeluși (gratuit), parchet laminat, ceainic (gratuit), balcon, acces la internet (gratuit), seif (gratuit) și TV cu ecran plat prin satelit precum și aer condiționat reglabil individual. Baie cu duș.

Standard Zimmer:
Dotate cu pat king-size, pat dublu sau pat twin, parchet laminat, ceainic (gratuit), balcon, acces la internet (gratuit), seif (gratuit) și TV cu ecran plat prin satelit precum și aer condiționat reglabil individual. Baie cu duș.

Standard Zimmer (Nicht erstattbar):
Dotate cu pat king-size, pat dublu sau pat twin, parchet laminat, ceainic (gratuit), balcon, acces la internet (gratuit), seif (gratuit) și TV cu ecran plat prin satelit precum și aer condiționat reglabil individual. Baie cu duș.

Superior Zimmer (Stadtblick):
Cameră cu pat king-size, pat dublu sau pat twin, pat pentru bebeluși (gratuit), parchet laminat, ceainic (gratuit), balcon, acces la internet (gratuit), seif (gratuit) și TV cu ecran plat prin satelit precum și aer condiționat reglabil individual. Baie cu duș. Dimensiune: 20 m².

Superior Zimmer (Stadtblick, Nicht erstattbar):
Cameră cu pat king-size, pat dublu sau pat twin, pat pentru bebeluși (gratuit), parchet laminat, ceainic (gratuit), balcon, acces la internet (gratuit), seif (gratuit) și TV cu ecran plat prin satelit precum și aer condiționat reglabil individual. Baie cu duș. Dimensiune: 20 m².

Superior Zimmer (Meerblick):
Dotate cu pat king-size, pat dublu sau pat twin, pat pentru bebeluși (gratuit), parchet laminat, ceainic (gratuit), balcon, acces la internet (gratuit), seif (gratuit) și TV cu ecran plat prin satelit precum și aer condiționat reglabil individual. Baie cu duș. Dimensiune: 20 m².

Superior Zimmer (Meerblick, Nicht erstattbar):
Dotate cu pat king-size, pat dublu sau pat twin, pat pentru bebeluși (gratuit), parchet laminat, ceainic (gratuit), balcon, acces la internet (gratuit), seif (gratuit) și TV cu ecran plat prin satelit precum și aer condiționat reglabil individual. Baie cu duș. Dimensiune: 20 m².

Dreier Superior Zimmer (Stadtblick):
Cameră cu pat king-size, pat dublu sau pat twin, pat suplimentar, pat pentru bebeluși (gratuit), parchet laminat, ceainic (gratuit), balcon, acces la internet (gratuit), seif (gratuit) și TV cu ecran plat prin satelit precum și aer condiționat reglabil individual. Baie cu duș. Dimensiune: 20 m².

Dreier Superior Zimmer (Stadtblick, Nicht erstattbar):

Accommodation Fact Sheet

Lato Boutique Hotel

15 Epimenidou Str.		Code:	AGRHERBZGI	Destination:	Crete		
71 202, Heraklion, Heraklion, Greece		Search Code:		Handling:	MTS Incoming Greece -Crete		
Phone: +30 28102 28 103	Fax: +30 28102 40 350	Type:	Hotel	Group:			
E-mail: info@lato.gr		Class:	Standard	Chain:			
Website: www.lato.gr		Local Rating:	4 Star	Owner:	KARATARAKIS HOTELS & RESTAURANTS SA	Lat:	35.34172723382219
GIATA: 79518		Featured Rating:	4 Star			Lng:	25.136637214479343

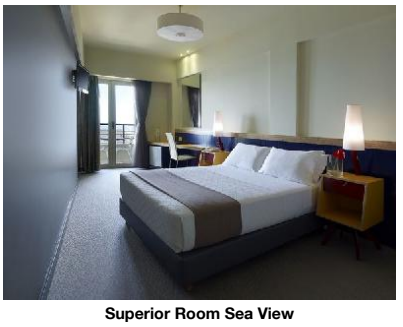

Superior Room Sea View



Hotel exterior

Cameră cu pat king-size, pat dublu sau pat twin, pat suplimentar, pat pentru bebeluși (gratuit), parchet laminat, ceainic (gratuit), balcon, acces la internet (gratuit), seif (gratuit) și TV cu ecran plat prin satelit precum și aer condiționat reglabil individual. Baie cu duș. Dimensiune: 20 m².

Executive Suite (Meerblick):
Dotate cu pat king-size, pat dublu sau pat twin, pat pentru bebeluși (gratuit), parchet laminat, jacuzzi, ceainic (gratuit), balcon, acces la internet (gratuit), seif (gratuit) și TV cu ecran plat prin satelit precum și aer condiționat reglabil individual. Baie cu duș.

Executive Suite (Meerblick, Nicht erstattbar):
Dotate cu pat king-size, pat dublu sau pat twin, pat pentru bebeluși (gratuit), parchet laminat, jacuzzi, ceainic (gratuit), balcon, acces la internet (gratuit), seif (gratuit) și TV cu ecran plat prin satelit precum și aer condiționat reglabil individual. Baie cu duș.

Service Units

JSSD00SV0N - Standard JuniorSuite (Vedere la mare, Nereturnabilă)

Room Facilities			
- Balcony		- Bathroom	
- Shower		- No.Bathrooms:	1
- Double Bed		- Baby Cot	
- Twin Bed		- King Size Bed	
- Room Size			
- Floor-Type	Laminate		
Room Amenities			
- Air-Conditioning	Individual	- TV	SAT TV, Flat Screen
- Internet	free of charge	- Safe	free of charge
- Phone		- Mini Fridge	free of charge
- Kettle Tea-Coffee	free of charge	- Desktop	
- Hairdryer		- Bathrobe	

(Junior Suite Sea View NRF)

FRSD000000 - Standard FamilyRoom

Room Facilities			
- Bathroom			
- Shower		- No.Bathrooms:	1
- Double Bed		- Baby Cot	
- Twin Bed		- King Size Bed	
- Room Size			
- Floor-Type	Laminate		
Room Amenities			
- Air-Conditioning	Individual	- TV	SAT TV, Flat Screen
- Internet	free of charge	- Safe	free of charge
- Phone		- Mini Fridge	free of charge
- Kettle Tea-Coffee	free of charge	- Desktop	
- Hairdryer		- Bathrobe	

(Family)

SUEX00SV0N - Executive Suite (Vedere la mare, Nereturnabilă)

Room Facilities			
- Balcony		- Bathroom	
- Shower		- No.Bathrooms:	1
- Double Bed		- Baby Cot	
- Twin Bed		- King Size Bed	
- Jacuzzi			
- Room Size			
- Floor-Type	Laminate		
Room Amenities			
- Air-Conditioning	Individual	- TV	SAT TV, Flat Screen
- Internet	free of charge	- Safe	free of charge
- Phone		- Mini Fridge	free of charge
- Kettle Tea-Coffee	free of charge	- Desktop	
- Hairdryer		- Bathrobe	

(Executive Suite Sea View NRF)

RMSPTPCV00 - Triplu Superior Cameră (CityView)

Room Facilities			
- Balcony		- Bathroom	
- Shower		- No.Bathrooms:	1
- Double Bed		- Baby Cot	
- Twin Bed		- King Size Bed	
- Additional Beds			
- Room Size			
- Floor-Type	Laminate		
Room Amenities			
- Air-Conditioning	Individual	- TV	SAT TV, Flat Screen
- Internet	free of charge	- Safe	free of charge
- Phone		- Mini Fridge	free of charge

Lato Boutique Hotel

15 Epimenidou Str.
71 202, Heraklion, Heraklion, Greece
Phone: +30 28102 28 103 Fax: +30 28102 40 350
E-mail: info@lato.gr
Website: www.lato.gr
GIATA: 79518

Code: AGRHERBZGI
Search Code:
Type: Hotel
Class: Standard
Local Rating: 4 Star
Featured Rating: 4 Star

Destination: Crete
Handling: MTS Incoming Greece -Crete
Group:
Chain:
Owner: KARATARAKIS HOTELS & RESTAURANTS SA

Lat: 35.34172723382219
Lng: 25.136637214479343

- Kettle Tea-Coffee	free of charge	- Desktop	
- Hairdryer		- Bathrobe	

(Triple Superior Room City View)

JSSD00SV00 - Standard JuniorSuite (Vedere la mare)

Room Facilities		- Bathroom	
- Balcony			
- Shower		- No.Bathrooms:	1
- Double Bed		- Baby Cot	
- Twin Bed		- King Size Bed	
- Room Size			
- Floor-Type	Laminate		
Room Amenities		- TV	SAT TV, Flat Screen
- Air-Conditioning	Individual		
- Internet	free of charge	- Safe	free of charge
- Phone		- Mini Fridge	free of charge
- Kettle Tea-Coffee	free of charge	- Desktop	
- Hairdryer		- Bathrobe	

(Junior Suite Sea View)

SUEX00SV00 - Executive Suite (Vedere la mare)

Room Facilities		- Bathroom	
- Balcony			
- Shower		- No.Bathrooms:	1
- Double Bed		- Baby Cot	
- Twin Bed		- King Size Bed	
- Jacuzzi			
- Room Size			
- Floor-Type	Laminate		
Room Amenities		- TV	SAT TV, Flat Screen
- Air-Conditioning	Individual		
- Internet	free of charge	- Safe	free of charge
- Phone		- Mini Fridge	free of charge
- Kettle Tea-Coffee	free of charge	- Desktop	
- Hairdryer		- Bathrobe	

(Executive Suite Sea View)

FRSD00000N - Standard FamilyRoom (Nereturnabilă)

Room Facilities			
- Bathroom			
- Shower		- No.Bathrooms:	1
- Double Bed		- Baby Cot	
- Twin Bed		- King Size Bed	
- Room Size			
- Floor-Type	Laminate		
Room Amenities		- TV	SAT TV, Flat Screen
- Air-Conditioning	Individual		
- Internet	free of charge	- Safe	free of charge
- Phone		- Mini Fridge	free of charge
- Kettle Tea-Coffee	free of charge	- Desktop	
- Hairdryer		- Bathrobe	

(Family NRF)

RMSP00SV0N - Superior Cameră (Vedere la mare, Nereturnabilă)

Room Facilities		- Bathroom	
- Balcony			
- Shower		- No.Bathrooms:	1
- Double Bed		- Baby Cot	
- Twin Bed		- King Size Bed	
- Room Size			
- Floor-Type	Laminate		
Room Amenities		- TV	SAT TV, Flat Screen
- Air-Conditioning	Individual		
- Internet	free of charge	- Safe	free of charge
- Phone		- Mini Fridge	free of charge
- Kettle Tea-Coffee	free of charge	- Desktop	
- Hairdryer		- Bathrobe	

(Superior Room Sea View NRF)

RMSPTPCV0N - Triplu Superior Cameră (CityView, Nereturnabilă)

Room Facilities		- Bathroom	
- Balcony			
- Shower		- No.Bathrooms:	1
- Double Bed		- Baby Cot	
- Twin Bed		- King Size Bed	
- Additional Beds			
- Room Size			

Lato Boutique Hotel

15 Epimenidou Str.
71 202, Heraklion, Heraklion, Greece
Phone: +30 28102 28 103 Fax: +30 28102 40 350
E-mail: info@lato.gr
Website: www.lato.gr
GIATA: 79518

Code:	AGRHERBZGI	Destination:	Crete		
Search Code:		Handling:	MTS Incoming Greece -Crete		
Type:	Hotel	Group:			
Class:	Standard	Chain:			
Local Rating:	4 Star	Owner:	KARATARAKIS HOTELS & RESTAURANTS SA	Lat:	35.34172723382219
Featured Rating:	4 Star			Lng:	25.136637214479343

- Floor-Type	Laminate		
Room Amenities			
- Air-Conditioning	Individual	- TV	SAT TV, Flat Screen
- Internet	free of charge	- Safe	free of charge
- Phone		- Mini Fridge	free of charge
- Kettle Tea-Coffee	free of charge	- Desktop	
- Hairdryer		- Bathrobe	

(Triple Superior Room City View NRF)

RMSP00CV0N - Superior Cameră (CityView, Nereturnabilă)

Room Facilities			
- Balcony		- Bathroom	
- Shower		- No.Bathrooms:	1
- Double Bed		- Baby Cot	
- Twin Bed		- King Size Bed	
- Room Size			
- Floor-Type	Laminate		
Room Amenities			
- Air-Conditioning	Individual	- TV	SAT TV, Flat Screen
- Internet	free of charge	- Safe	free of charge
- Phone		- Mini Fridge	free of charge
- Kettle Tea-Coffee	free of charge	- Desktop	
- Hairdryer		- Bathrobe	

(Superior Room City View NRF)

RMSP00CV00 - Superior Cameră (CityView)

Room Facilities			
- Balcony		- Bathroom	
- Shower		- No.Bathrooms:	1
- Double Bed		- Baby Cot	
- Twin Bed		- King Size Bed	
- Room Size			
- Floor-Type	Laminate		
Room Amenities			
- Air-Conditioning	Individual	- TV	SAT TV, Flat Screen
- Internet	free of charge	- Safe	free of charge
- Phone		- Mini Fridge	free of charge
- Kettle Tea-Coffee	free of charge	- Desktop	
- Hairdryer		- Bathrobe	

(Superior Room City View)

RMSP00SV00 - Superior Cameră (Vedere la mare)

Room Facilities			
- Balcony		- Bathroom	
- Shower		- No.Bathrooms:	1
- Double Bed		- Baby Cot	
- Twin Bed		- King Size Bed	
- Room Size			
- Floor-Type	Laminate		
Room Amenities			
- Air-Conditioning	Individual	- TV	SAT TV, Flat Screen
- Internet	free of charge	- Safe	free of charge
- Phone		- Mini Fridge	free of charge
- Kettle Tea-Coffee	free of charge	- Desktop	
- Hairdryer		- Bathrobe	

(Superior Room Sea View)

RMSD000000 - Standard Cameră

Room Facilities			
- Balcony		- Bathroom	
- Shower		- No.Bathrooms:	1
- Double Bed			
- Twin Bed		- King Size Bed	
- Room Size		- Floor-Type	Laminate
Room Amenities			
- Air-Conditioning	Individual	- TV	SAT TV, Flat Screen
- Internet	free of charge	- Safe	free of charge
- Phone		- Mini Fridge	free of charge
- Kettle Tea-Coffee	free of charge	- Desktop	
- Hairdryer		- Bathrobe	

(Comfy Room)

RMSD00000N - Standard Cameră (Nereturnabilă)

Room Facilities			
- Balcony		- Bathroom	
- Shower		- No.Bathrooms:	1
- Double Bed			
- Twin Bed		- King Size Bed	

Lato Boutique Hotel

15 Epimenidou Str.
71 202, Heraklion, Heraklion, Greece
Phone: +30 28102 28 103 Fax: +30 28102 40 350
E-mail: info@lato.gr
Website: www.lato.gr
GIATA: 79518

Code:	AGRHERBZGI	Destination:	Crete		
Search Code:		Handling:	MTS Incoming Greece -Crete		
Type:	Hotel	Group:			
Class:	Standard	Chain:			
Local Rating:	4 Star	Owner:	KARATARAKIS HOTELS & RESTAURANTS SA	Lat:	35.34172723382219
Featured Rating:	4 Star			Lng:	25.136637214479343

- Room Size		- Floor-Type	Laminate
Room Amenities		- TV	SAT TV, Flat Screen
- Air-Conditioning	Individual		
- Internet	free of charge	- Safe	free of charge
- Phone		- Mini Fridge	free of charge
- Kettle Tea-Coffee	free of charge	- Desktop	
- Hairdryer		- Bathrobe	
(Comfy Room NRF)			

Board & Mealplan

Halfboard			
- Includes Lunch or Dinner		- Includes Breakfast	
Fullboard			
- Includes Breakfast		- Includes Lunch	
- Includes Dinner			

Facts

Business & Congress

- Business & Congress

General Facilities			
- Conference Room	4		
Technical Equipment			
- Internet Access		- Video Beamer	
- Overhead Projector		- Printer	Color
- Fax		- Scanner	
Services			
- Catering Service		- Secretary Service	

Food & Beverage

- Food & Beverage

Dining Room			
- Air-Conditioning		- Smoking Allowed:	No
Restaurants			
- No. of Restaurants:	2	- Main Restaurant:	
- Local/National Restaurant		- International Restaurant	
- A la carte Restaurant			
Bars			
- No. of Bars:	2	- Lobby Bar	
- Cocktail Bar			
Beverage			
- Water & Softdrinks		- Coffee & Tea	
- Beer		- Wine	
- National Spirits		- International Spirits	18:00 - 23:00
Special Food & Beverage			
- Vegetarian Food			
Breakfast			
- Breakfast Type:	Breakfast Buffet 07:00 - 10:30		
Lunch			
- Main Course	Selection of Menus 13:00 - 15:00	- Starters	A la Carte
- Salads	A la Carte	- Dessert	A la Carte
- Dress Code			
Dinner			
- Main Course	Selection of Menus 18:30 - 23:30	- Starters	A la Carte
- Salads	A la Carte	- Dessert	A la Carte
- Dress Code			

Hotel Facilities

- Hotel Facilities

General Facilties			
- Lobby		- Air-Conditioning	Individual
- Elevator	2	- Lounge	
Guest Amenities			
- Internet	Wi-Fi/HotSpots (free)	- Room Service	extra fee 07:00 - 23:00
- Luggage Storage		- Laundry Service	extra fee
- Ironing Service	extra fee	- Medical Service	Daily extra fee 24h Service
- Wake Up Calls		- Maid Service/ Housekeeping	free of charge Daily
Parking Facilities			
- Car Park	free of charge		
Rentals			
- Car Rental			

Locations & Distances

- Locations & Distances

Cities

Lato Boutique Hotel

15 Epimenidou Str.
71 202, Heraklion, Heraklion, Greece
Phone: +30 28102 28 103 Fax: +30 28102 40 350
E-mail: info@lato.gr
Website: www.lato.gr
GIATA: 79518

Code:	AGRHERBZGI	Destination:	Crete		
Search Code:		Handling:	MTS Incoming Greece -Crete		
Type:	Hotel	Group:			
Class:	Standard	Chain:			
Local Rating:	4 Star	Owner:	KARATARAKIS HOTELS & RESTAURANTS SA	Lat:	35.34172723382219
Featured Rating:	4 Star			Lng:	25.136637214479343

- City 1:	Rethymno 68 1 sec		
Recreation Area			
- Beach	Kokkini Hani 5 km	- Sea	100 m
Public Transport			
- Public Bus Stop	100 m	- Taxi Stand	100 m
Medical Locations			
- Hospital	7 km	- Pharmacy	50 m
- Doctor	50 m	- Dentist	100 m
Other Locations			
- Town Centre	200 m	- Tourist Center	200 m
- Restaurants/Bars	250 m	- Disco/Nightlife	100 m
- Cinema	50 m	- Supermarket	50 m
- Shopping Center	100 m	- Attraction 1:	Morozini Fountain 100 m

Object Information

- Object Information			
Property			
- Construction Year:	1978	- Last Renovation:	2021 Partial
- No. Buildings:	1	- No. Floors (max):	5
- Total Units/Rooms:	79	- Terrace	
- Roof Top Terrace		- Voltage:	220 V
Reception			
- Reception		- Languages Spoken	English, German, Greek
Policies			
- Check-In Time:	14:00	- Check-Out Time:	11:00
- Payment Type:	American Express, EC-Card, JCB, Diners Club, Euro/ Master Card, Visa Card	- Pets Allowed:	Yes
- Smoking Allowed:	No No		

Themes

- Themes			
Target Group			
- Business People		- Honeymooners	
Hotel Type			
- City Hotel			

Wellness & Health

- Wellness & Health			
Health			
- Massage	extra fee		

Points of interest (Heraklion)

Main Locations

Additional Airport: Chania Airport (Distance 148.00Km, 130.00min)
Main Airport: Heraklion Airport (Distance 4.00Km, 5.00min)

Accommodation Stock Sheet

Lato Boutique Hotel

15 Epimenidou Str.		Code:	AGRHERBZGI	Destination:	Crete		
71 202, Heraklion, Heraklion, Greece		Search Code:		Handling:	MTS Incoming Greece -Crete		
Phone: +30 28102 28 103	Fax: +30 28102 40 350	Type:	Hotel	Group:			
E-mail: info@lato.gr		Class:	Standard	Chain:			
Website: www.lato.gr		Local Rating:	4 Star	Owner:	KARATARAKIS HOTELS & RESTAURANTS SA	Lat:	35.34172723382219
GIATA: 79518		Featured Rating:	4 Star			Lng:	25.136637214479343

Image Route:

http://tkimages.axisdata.net/ImageConverter.php?size=display&height=300&hotel=AGRHERBZGI&filename=AGRHERBZGI_744616.jpg - Restaurant
http://tkimages.axisdata.net/ImageConverter.php?size=display&height=300&hotel=AGRHERBZGI&filename=AGRHERBZGI_744626.jpg - Executive Suite
http://tkimages.axisdata.net/ImageConverter.php?size=display&height=300&hotel=AGRHERBZGI&filename=AGRHERBZGI_744634.jpg - Junior Suite
http://tkimages.axisdata.net/ImageConverter.php?size=display&height=300&hotel=AGRHERBZGI&filename=AGRHERBZGI_744638.jpg - Conference Facilities
http://tkimages.axisdata.net/ImageConverter.php?size=display&height=300&hotel=AGRHERBZGI&filename=AGRHERBZGI_744642.jpg - Bar
http://tkimages.axisdata.net/ImageConverter.php?size=display&height=300&hotel=AGRHERBZGI&filename=AGRHERBZGI_744644.jpg - Superior Room Sea View
http://tkimages.axisdata.net/ImageConverter.php?size=display&height=300&hotel=AGRHERBZGI&filename=AGRHERBZGI_744648.jpg - Hotel exterior