Accommodation Fact Sheet

Lefkoniko Beach

Lykourgou Kafatou 3
741 00, Rethymnon, Rethymno,
Greece
Phone: +30 28310 55 328 Fax: +30 28310 35 423
E-mail: info@lefkoniko.gr
Website:
GIATA: 28774

Code:	AMTSGR3FYO
Search Code:	HER1377
Type:	Hotel
Class:	Standard
Local Rating:	3 Star
Featured Rating:	3 Star

Destination:	Crete
Handling:	MTS Incoming Greece -Crete
Group:	Master
Chain:	
Owner:	SALAMIS, S.A.

Lat:	35.36653354170281
Lng:	24.490949104103315

Photo Gallery



Hotel exterior



Hotel exterior



Standard Room



Standard Room

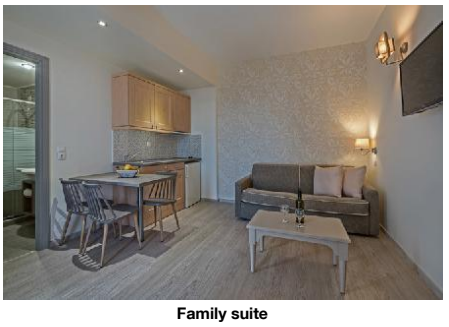

Family suite

Descriptions

Descriere generală
Hotelul Lefkoniko Beach este situat direct pe o plajă cu nisip. Pe plajă sunt disponibile umbrele de soare şi şezlonguri la un cost suplimentar. Centrul turistic al staţiunii se află la doar câţiva metri de distanţa. Oraşul Rethymno este la aprox. 1 km. Diverse magazine se află la aprox. 1 km de hotel, şi chiar lângă hotel este un supermarket. La cele mai apropiate baruri şi restaurante se poate ajunge într-un timp foarte scurt. O discotecă aflată la aprox. 1 km vă invită la dans. Un cinematograf este situat în apropierea hotelului. Aveţi la dispoziţie o staţie de autobuz (cca. 100 m) şi o staţie de taxi (cca. 800 m) cea ce vă garantează mobilitatea în oraş. Pentru îngrijiri medicale în caz de urgenţă, există un spital la cca. 2 km distanţă. Aeroportul (HER) se află la aprox. 80 km. Un alt aeroport (CHQ) este la cca. 67 km.

Facilităţi
Hotelul dispune de 4 etaje şi peste 104 camere repartizate între o clădire principală şi o clădire secundară. Hotelul are recepţie (check-in de la 14:00, check out până la 12:00), lobby cu bar, 2 lifturi, aer condiţionat, seif (contra cost) şi birou de schimb valutar. Pentru a satisface apetitul vă stau la dispoziţie un restaurant cu aer condiţionat. Accesul la internet WiFi este disponibil gratuit pentru oaspeţii hotelului. În plus, hotelul oferă o zonă de conferinţe cu un total de 60 de locuri şi cu acces la internet. Pentru oaspeţii care depind de un scaun cu rotile, hotelul oferă acces fără bariere. Room service este gratuit. Spălătorie, călcat şi serviciul medical sunt disponibile la un cost suplimentar.

Piscină
În grădinile acestui hotelul decorat în stil tradiţional există 2 piscine cu apă dulce precum şi o piscină pentru copii (deschise din aprilie până în octombrie). La piscine sunt disponibile gratuit şezlonguri şi umbrele de soare.

Catering
Mic dejun (între orele 07:30 - 10:00) bufet suedez. Demipensiunea include micul dejun şi cina. All Inclusive: micul dejun, prânzul şi cina. Micul dejun, prânzul şi cina pot fi servite numai în anumite restaurante. Băuturi răcoritoare (11:00 - 23:00), cafea şi ceai (11:00 - 23:00), prăjituri şi produse de patiserie (11:00 - 23:00), aperitive (11:00 - 22:00), bere (11:00 - 23:00), vin (11:00 - 23:00) şi băuturi alcoolice naţionale (11:00 - 23:00).

Sport/Leisure
Oferte pentru sport şi divertisment: Darts (gratuit), tenis de masă (gratuit), biliard (contra cost) şi fitness. Oferte de wellness: terasă la soare. Divertisment pentru adulţi: spectacole de seară şi muzică live. Teren de joacă.

Informaţii suplimentare
Pentru anumite facilităţi sau activităţi se pot aplica taxe suplimentare. Unele servicii depind de anotimp şi de condiţiile climatice locale. Limbi de serviciu: engleză, germană şi rusă. Carduri de credit: Visa şi Euro/MasterCard.

Familien Suite (Nicht erstattbar):
Camerele moderne cu living sunt echipate cu pat twin, o canapea extensibilă ca pat suplimentar, pat pentru bebeluşi (gratuit), parchet laminat, chicinetă, încălzire reglabilă individual, balcon, acces la internet (gratuit) şi seif (posibil contra cost) precum şi aer condiţionat reglabil individual (din aprilie până în octombrie). Baie cu duş. Prosoapele şi lenjeria de pat se schimbă de 2 ori pe săptămână.

Standard Familien Suite:
Camerele moderne cu living sunt echipate cu pat twin, o canapea extensibilă ca pat suplimentar, pat pentru bebeluşi (gratuit), parchet laminat, chicinetă, încălzire reglabilă individual, balcon, acces la internet (gratuit), seif (posibil contra cost) şi TV prin satelit precum şi aer condiţionat reglabil individual (din aprilie până în octombrie). Prosoapele şi lenjeria de pat se schimbă de 2 ori pe săptămână.

JuniorSuite:
Camerele moderne sunt echipate cu pat twin, o canapea extensibilă ca pat suplimentar, pat pentru bebeluşi (gratuit), parchet laminat, chicinetă, încălzire reglabilă individual, balcon, acces la internet (gratuit), seif (posibil contra cost) şi TV prin satelit precum şi aer condiţionat reglabil individual (din aprilie până în octombrie). Baie cu duş. Prosoapele şi lenjeria de pat se schimbă de 2 ori pe săptămână.

JuniorSuite (Nicht erstattbar):
Camerele moderne sunt echipate cu pat twin, o canapea extensibilă ca pat suplimentar, pat pentru bebeluşi (gratuit), parchet laminat, chicinetă, încălzire reglabilă individual, balcon, acces la internet (gratuit), seif (posibil contra cost) şi TV prin satelit precum şi aer condiţionat reglabil individual (din aprilie până în octombrie). Baie cu duş. Prosoapele şi lenjeria de pat se schimbă de 2 ori pe săptămână.

Standard Zimmer:
Camerele în stil rustic sunt echipate cu pat twin, o canapea extensibilă ca pat suplimentar, pat pentru bebeluşi (gratuit), parchet laminat, încălzire reglabilă individual, balcon, acces la internet (gratuit) şi TV prin satelit precum şi aer condiţionat reglabil individual (din aprilie până în octombrie). Prosoapele şi lenjeria de pat se schimbă de 2 ori pe săptămână.

Standard Zimmer (Nicht erstattbar):
Camerele în stil rustic sunt echipate cu pat twin, o canapea extensibilă ca pat suplimentar, pat pentru bebeluşi (gratuit), parchet laminat, încălzire reglabilă individual, balcon, acces la internet (gratuit) şi TV prin satelit precum şi aer condiţionat reglabil individual (din aprilie până în octombrie). Prosoapele şi lenjeria de pat se schimbă de 2 ori pe săptămână.

Standard Zimmer (Promotion):
Camerele în stil rustic sunt echipate cu pat twin, o canapea extensibilă ca pat suplimentar, pat pentru bebeluşi (gratuit), parchet laminat, încălzire reglabilă individual, balcon sau terasă, acces la internet (gratuit) şi TV prin satelit precum şi aer condiţionat reglabil individual (din aprilie până în octombrie). Prosoapele şi lenjeria de pat se schimbă de 2 ori pe săptămână.

Einzelbelegung Standard Zimmer:
Camerele în stil rustic sunt echipate cu pat dublu, pat pentru bebeluşi (gratuit), parchet laminat, încălzire reglabilă individual, balcon, acces la internet (gratuit) şi TV prin satelit precum şi aer condiţionat reglabil individual (din aprilie până în octombrie). Prosoapele şi lenjeria de pat se schimbă de 2 ori pe săptămână.

Accommodation Fact Sheet

Lefkoniko Beach

Lykourgou Kafatou 3
741 00, Rethymnon, Rethymno,
Greece
Phone: +30 28310 55 328 Fax: +30 28310 35 423
E-mail: info@lefkoniko.gr
Website:
GIATA: 28774

Code:	AMTSGR3FYO
Search Code:	HER1377
Type:	Hotel
Class:	Standard
Local Rating:	3 Star
Featured Rating:	3 Star

Destination:	Crete
Handling:	MTS Incoming Greece -Crete
Group:	Master
Chain:	
Owner:	SALAMIS, S.A.

Lat: 35.36653354170281
Lng: 24.490949104103315



Family suite



Family suite



Studio suite

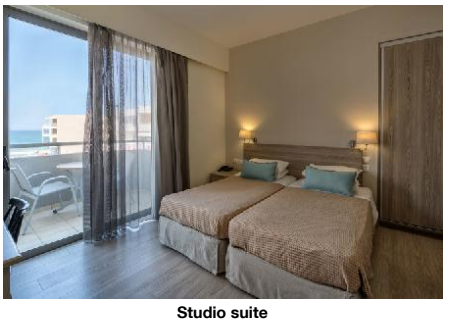

Studio suite



Reception

Studio (Nicht erstattbar):
Camerele în stil rustic sunt echipate cu pat twin, o canapea extensibilă ca pat suplimentar, pat pentru bebeluși (gratuit), parchet laminat, chicinetă, încălzire reglabilă individual, balcon, acces la internet (gratuit) și TV prin satelit precum și aer condiționat reglabil individual (din aprilie până în octombrie). Prosoapele și lenjeria de pat se schimbă de 2 ori pe săptămână.

Double Studio (Seitlicher Meerblick):
Camerele în stil rustic sunt echipate cu pat twin, o canapea extensibilă ca pat suplimentar, pat pentru bebeluși (gratuit), parchet laminat, chicinetă, încălzire reglabilă individual, balcon, acces la internet (gratuit) și TV prin satelit precum și aer condiționat reglabil individual (din aprilie până în octombrie). Prosoapele și lenjeria de pat se schimbă de 2 ori pe săptămână.

Standard Studio:
Camerele în stil rustic sunt echipate cu pat twin, o canapea extensibilă ca pat suplimentar, pat pentru bebeluși (gratuit), parchet laminat, chicinetă, încălzire reglabilă individual, balcon, acces la internet (gratuit) și TV prin satelit precum și aer condiționat reglabil individual (din aprilie până în octombrie). Prosoapele și lenjeria de pat se schimbă de 2 ori pe săptămână.

Service Units

RMSD00000P - Standard Cameră (Promoție)

Room Facilities

- Balcony		- Balcony or Terrace	
- Bathroom			
- Bathtub or Shower			
- Baby Cot	free of charge		
- Twin Bed		- Additional Beds	
- Room Size			
- Room Style			
- Early Check-In Time:	On Request: Yes	- Late Check-Out Time:	On Request: Yes
- Floor-Type		- Beach Towel	extra fee

Room Amenities

- Air-Conditioning		- Heating	
- TV		- Internet	
- Phone			
- Mini Fridge		- Bed Linen	
- Hairdryer		- Bath Towels	

STSD000000 - Standard Studio

Room Facilities

- Balcony			
- Bathroom			
- Bathtub or Shower			
- Baby Cot	free of charge		
- Twin Bed		- Additional Beds	
- Kitchenette		- Room Size	
- Room Style			
- Early Check-In Time:	On Request: Yes	- Late Check-Out Time:	On Request: Yes
- Floor-Type		- Beach Towel	extra fee

Room Amenities

- Air-Conditioning		- Heating	
- TV		- Internet	
- Phone			
- Mini Fridge		- Bed Linen	
- Hairdryer		- Bath Towels	

FSSD000000 - Standard FamilySuite

Room Facilities

- Balcony			
- Bathroom			
- Living Room			
- Baby Cot	free of charge		
- Twin Bed		- Additional Beds	
- Kitchenette			
- Room Size			
- Room Style			
- Early Check-In Time:	On Request: Yes	- Late Check-Out Time:	On Request: Yes
- Floor-Type		- Beach Towel	extra fee

Room Amenities

- Air-Conditioning		- Heating	
- TV		- Internet	
- Safe		- Phone	
- Mini Fridge		- Bed Linen	
- Hairdryer		- Bath Towels	

ST00DBLS00 - Dublu Studio (LateralSeaView)

Accommodation Fact Sheet

Lefkoniko Beach

Lykourgou Kafatou 3
741 00, Rethymnon, Rethymno,
Greece
Phone: +30 28310 55 328 Fax: +30 28310 35 423
E-mail: info@lefkoniko.gr
Website:
GIATA: 28774

Code:	AMTSGR3FYO
Search Code:	HER1377
Type:	Hotel
Class:	Standard
Local Rating:	3 Star
Featured Rating:	3 Star

Destination:	Crete
Handling:	MTS Incoming Greece -Crete
Group:	Master
Chain:	
Owner:	SALAMIS, S.A.

Lat: 35.36653354170281
Lng: 24.490949104103315



Lobby



Bar

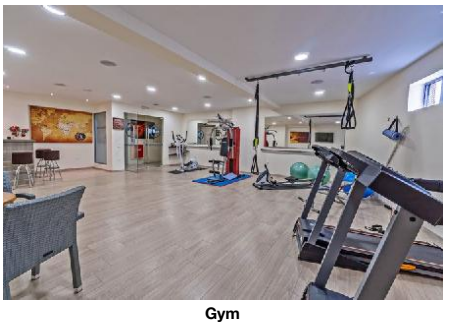

Gym

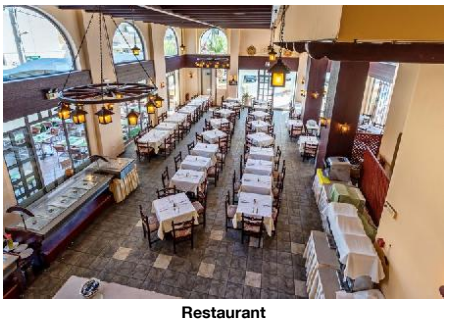

Restaurant



CONFERENCE ROOM

Room Facilities
- Balcony
- Bathroom
- Bathtub or Shower
- Baby Cot free of charge
- Twin Bed
- Additional Beds
- Kitchenette
- Room Size
- Room Style
- Early Check-In Time: On Request: Yes
- Late Check-Out Time: On Request: Yes
- Floor-Type
- Beach Towel extra fee

Room Amenities
- Air-Conditioning
- Heating
- TV
- Internet
- Phone
- Mini Fridge
- Bed Linen
- Hairdryer
- Bath Towels

RMSDIN0000 - SingleUse Standard Cameră

Room Facilities
- Balcony
- Bathroom
- Bathtub or Shower
- Double Bed
- Baby Cot free of charge
- Room Size
- Room Style
- Early Check-In Time: On Request: Yes
- Late Check-Out Time: On Request: Yes
- Floor-Type
- Beach Towel extra fee

Room Amenities
- Air-Conditioning
- Heating
- TV
- Internet
- Phone
- Mini Fridge
- Bed Linen
- Hairdryer
- Bath Towels

RMSD000000 - Standard Cameră

Room Facilities
- Balcony
- Bathroom
- Bathtub or Shower
- Baby Cot free of charge
- Twin Bed
- Additional Beds
- Room Size
- Room Style
- Early Check-In Time: On Request: Yes
- Late Check-Out Time: On Request: Yes
- Floor-Type
- Beach Towel extra fee

Room Amenities
- Air-Conditioning
- Heating
- TV
- Internet
- Phone
- Mini Fridge
- Bed Linen
- Hairdryer
- Bath Towels

RMSD00000N - Standard Cameră (Nereturnabilă)

Room Facilities
- Balcony
- Bathroom
- Bathtub or Shower
- Baby Cot free of charge
- Twin Bed
- Additional Beds
- Room Size
- Room Style
- Early Check-In Time: On Request: Yes
- Late Check-Out Time: On Request: Yes
- Floor-Type
- Beach Towel extra fee

Room Amenities
- Air-Conditioning
- Heating
- TV
- Internet
- Phone
- Mini Fridge
- Bed Linen
- Hairdryer
- Bath Towels

JS00000000 - JuniorSuite

Room Facilities
- Balcony
- Bathroom
- Shower
- Baby Cot free of charge

Lefkoniko Beach

Lykourgou Kafatou 3
741 00, Rethymnon, Rethymno,
Greece
Phone: +30 28310 55 328 Fax: +30 28310 35 423
E-mail: info@lefkoniko.gr
Website:
GIATA: 28774

Code: AMTSGR3FYO
Search Code: HER1377
Type: Hotel
Class: Standard
Local Rating: 3 Star
Featured Rating: 3 Star

Destination: Crete
Handling: MTS Incoming Greece -Crete
Group: Master
Chain:
Owner: SALAMIS, S.A.

Lat: 35.36653354170281
Lng: 24.490949104103315

- Twin Bed		- Additional Beds	
- Kitchenette			
- Room Size			
- Room Style			
- Early Check-In Time:	On Request: Yes	- Late Check-Out Time:	On Request: Yes
- Floor-Type		- Beach Towel	extra fee

Room Amenities

- Air-Conditioning		- Heating	
- TV		- Internet	
- Safe		- Phone	
- Mini Fridge		- Bed Linen	
- Hairdryer		- Bath Towels	

JS0000000N - JuniorSuite (Nereturnabilă)

Room Facilities

- Balcony			
- Bathroom		- Shower	
- Baby Cot	free of charge		
- Twin Bed		- Additional Beds	
- Kitchenette			
- Room Size			
- Room Style			
- Early Check-In Time:	On Request: Yes	- Late Check-Out Time:	On Request: Yes
- Floor-Type		- Beach Towel	extra fee

Room Amenities

- Air-Conditioning		- Heating	
- TV		- Internet	
- Safe		- Phone	
- Mini Fridge		- Bed Linen	
- Hairdryer		- Bath Towels	

FS0000000N - FamilySuite (Nereturnabilă)

Room Facilities

- Balcony			
- Bathroom		- Shower	
- Living Room			
- Baby Cot	free of charge		
- Twin Bed		- Additional Beds	
- Kitchenette			
- Room Size			
- Room Style			
- Early Check-In Time:	On Request: Yes	- Late Check-Out Time:	On Request: Yes
- Floor-Type		- Beach Towel	extra fee

Room Amenities

- Air-Conditioning		- Heating	
- Internet			
- Safe		- Phone	
- Mini Fridge		- Bed Linen	
- Hairdryer		- Bath Towels	

ST0000000N - Studio (Nereturnabilă)

Room Facilities

- Balcony			
- Bathroom			
- Bathtub or Shower			
- Baby Cot	free of charge		
- Twin Bed		- Additional Beds	
- Kitchenette		- Room Size	
- Room Style			
- Early Check-In Time:	On Request: Yes	- Late Check-Out Time:	On Request: Yes
- Floor-Type		- Beach Towel	extra fee

Room Amenities

- Air-Conditioning		- Heating	
- TV		- Internet	
- Phone			
- Mini Fridge		- Bed Linen	
- Hairdryer		- Bath Towels	

Board & Mealplan

All-Inclusive

- Includes Breakfast	where: only in selected restaurant or bar	- Includes Lunch	where: only in selected restaurant or bar
- Includes Dinner	where: only in selected restaurant or bar	- Snacks	Service Hours: 11:00 - 22:00
- Cake & Pastries	Service Hours: 11:00 - 23:00	- Coffee & Tea	Service Hours: 11:00 - 23:00
- Softdrinks	Service Hours: 11:00 - 23:00	- Wine	Service Hours: 11:00 - 23:00

Lefkoniko Beach

Lykourgou Kafatou 3
741 00, Rethymnon, Rethymno,
Greece
Phone: +30 28310 55 328 Fax: +30 28310 35 423
E-mail: info@lefkoniko.gr
Website:
GIATA: 28774

Code: AMTSGR3FYO
Search Code: HER1377
Type: Hotel
Class: Standard
Local Rating: 3 Star
Featured Rating: 3 Star

Destination: Crete
Handling: MTS Incoming Greece -Crete
Group: Master
Chain:
Owner: SALAMIS, S.A.

Lat: 35.36653354170281
Lng: 24.490949104103315

- Beer	Service Hours: 11:00 - 23:00	- Local Spirits	Service Hours: 11:00 - 23:00

Halfboard

- Includes Breakfast		- Includes Dinner	

Facts

General Facilties

- Reception

Bathing Facilities

- Bathing Facilities

Swimming Pool

- Outdoor Pool	2 Freshwater Open Seasonally: Yes Apr Oct	- Sunshades at Pool	free of charge
- Sunbeds at Pool	free of charge		

Beach

- Beach Type:	sand	- Sunshades on Beach	extra fee
- Sunbeds on Beach	extra fee		

Business & Congress

- Business & Congress

General Facilities

- Conference Room	1 80 sq km	- Speaker's Desk	
- Tables			

Seatings

- No. of Seats:	60		

Technical Equipment

- Internet Access		- Overhead Projector	

Disability Friendly

- Disability Friendly

Entrance

- Ramp/Level Access

Food & Beverage

- Food & Beverage

Dining Room

- Air-Conditioning		- With Terrace	

Restaurants

- No. of Restaurants:	1	- Main Restaurant:	Buffet

Bars

- No. of Bars:	1	- Lobby Bar	

Beverage

- Water & Softdrinks		- Coffee & Tea	
- Beer		- Wine	
- National Spirits			

Breakfast

- Breakfast Type:	Breakfast Buffet 07:30 - 10:00		

Lunch

- Main Course	Buffet 12:30 - 14:00		

Dinner

- Main Course	Buffet 18:30 - 21:00		

Hotel Facilities

- Hotel Facilities

General Facilties

- Lobby		- Air-Conditioning	Individual Apr Oct
- Elevator	2	- Lounge	
- TV Lounge	SAT TV		

Guest Amenities

- Internet	Wi-Fi/HotSpots (free)	- Room Service	free of charge 08:00 - 22:00
- Schimb valutar		- Hotel Safe	extra fee
- Laundry Service	extra fee	- Ironing Service	extra fee
- Medical Service	Daily extra fee	- Wake Up Calls	

Leisure Facilities

- Leisure Facilities

Family Facilities

- Child Pool		- Kids Playground	
- Baby High Chairs		- Family Room	

Activities

Lefkoniko Beach

Lykourgou Kafatou 3
741 00, Rethymnon, Rethymno,
Greece
Phone: +30 28310 55 328 Fax: +30 28310 35 423
E-mail: info@lefkoniko.gr
Website:
GIATA: 28774

Code:	AMTSGR3FYO	Destination:	Crete		
Search Code:	HER1377	Handling:	MTS Incoming Greece -Crete		
Type:	Hotel	Group:	Master		
Class:	Standard	Chain:			
Local Rating:	3 Star	Owner:	SALAMIS, S.A.	Lat:	35.36653354170281
Featured Rating:	3 Star			Lng:	24.490949104103315

- Evening Shows	Weekly May Sep	- Live Music	Weekly 20:00 - 23:00
- Billiard	extra fee	- Darts	free of charge
- Table Soccer		- Table Tennis	free of charge
- Fitness Room			

Locations & Distances

- Locations & Distances

Cities

- City 1:	Rethymno 1 km		

Recreation Area

- Beach	Rethymno 50 m		

Public Transport

- Public Bus Stop	100 m	- Taxi Stand	800 m

Medical Locations

- Hospital	2 km	- Pharmacy	150 m
- Doctor	1 km	- Dentist	1 km

Other Locations

- Town Centre	1 km	- Tourist Center	200 m
- Restaurants/Bars	100 m	- Disco/Nightlife	1 km
- Cinema	50 m	- Supermarket	20 m
- Shopping Center	1 km		

Object Information

- Object Information

Property

- Construction Year:	1987	- Last Renovation:	2017
- No. Buildings:	Valid for Units: RMSD00000P, RMSD000000, STSD000000, RMSDIN0000, RMSD00000N, ST00DBLS00, ST0000000N	- Nr. Clădiri anexe:	Valid for Units: JS00000000, FSSD000000, JS0000000N, FS0000000N
- Ground Floor	Valid for Units: FS0000000N	- No. Floors (max):	4
- Total Units/Rooms:	104	- Terrace	
- Architectural Style:	traditional	- Voltage:	220 V

Reception

- Reception	24h Service: Yes	- Languages Spoken	English, German, Russian

Policies

- Check-In Time:	14:00	- Check-Out Time:	12:00
- Payment Type:	Euro/Master Card, Visa Card	- Pets Allowed:	No
- Smoking Allowed:	No		

Themes

- Themes

Hotel Type

- Beachfront Hotel	- City Hotel

Wellness & Health

- Wellness & Health

Beauty & Relaxation

- Sun Terrace

Incidents & Errata

Errata

Impozit plătibil la nivel local	type: city tax Currency: EUR charge cycle: per Room per Night 01.01.2018

Points of interest (Rethymnon)

Main Locations

Additional Airport: Chania Airport (Distance 67.00Km, 70.00min)
Main Airport: Heraklion Airport (Distance 80.00Km, 80.00min)

Accommodation Stock Sheet

Lefkoniko Beach

Lykourgou Kafatou 3
741 00, Rethymnon, Rethymno,
Greece
Phone: +30 28310 55 328 Fax: +30 28310 35 423
E-mail: info@lefkoniko.gr
Website:
GIATA: 28774

Code:	AMTSGR3FYO	Destination:	Crete		
Search Code:	HER1377	Handling:	MTS Incoming Greece -Crete		
Type:	Hotel	Group:	Master		
Class:	Standard	Chain:			
Local Rating:	3 Star	Owner:	SALAMIS, S.A.	Lat:	35.36653354170281
Featured Rating:	3 Star			Lng:	24.490949104103315

Image Route:

http://tkimages.axisdata.net/ImageConverter.php?size=display&height=300&hotel=AMTSGR3FYO&filename=AMTSGR3FYO_618982.JPG - Hotel exterior
http://tkimages.axisdata.net/ImageConverter.php?size=display&height=300&hotel=AMTSGR3FYO&filename=AMTSGR3FYO_618980.JPG - Hotel exterior
http://tkimages.axisdata.net/ImageConverter.php?size=display&height=300&hotel=AMTSGR3FYO&filename=AMTSGR3FYO_618994.JPG - Standard Room
http://tkimages.axisdata.net/ImageConverter.php?size=display&height=300&hotel=AMTSGR3FYO&filename=AMTSGR3FYO_618976.JPG - Standard Room
http://tkimages.axisdata.net/ImageConverter.php?size=display&height=300&hotel=AMTSGR3FYO&filename=AMTSGR3FYO_597216.jpg - Family suite
http://tkimages.axisdata.net/ImageConverter.php?size=display&height=300&hotel=AMTSGR3FYO&filename=AMTSGR3FYO_597222.jpg - Family suite
http://tkimages.axisdata.net/ImageConverter.php?size=display&height=300&hotel=AMTSGR3FYO&filename=AMTSGR3FYO_597226.jpg - Family suite
http://tkimages.axisdata.net/ImageConverter.php?size=display&height=300&hotel=AMTSGR3FYO&filename=AMTSGR3FYO_597230.jpg - Studio suite
http://tkimages.axisdata.net/ImageConverter.php?size=display&height=300&hotel=AMTSGR3FYO&filename=AMTSGR3FYO_597234.jpg - Studio suite
http://tkimages.axisdata.net/ImageConverter.php?size=display&height=300&hotel=AMTSGR3FYO&filename=AMTSGR3FYO_618984.JPG - Reception
http://tkimages.axisdata.net/ImageConverter.php?size=display&height=300&hotel=AMTSGR3FYO&filename=AMTSGR3FYO_618964.JPG - Lobby
http://tkimages.axisdata.net/ImageConverter.php?size=display&height=300&hotel=AMTSGR3FYO&filename=AMTSGR3FYO_618966.JPG - Bar
http://tkimages.axisdata.net/ImageConverter.php?size=display&height=300&hotel=AMTSGR3FYO&filename=AMTSGR3FYO_618968.JPG - Gym
http://tkimages.axisdata.net/ImageConverter.php?size=display&height=300&hotel=AMTSGR3FYO&filename=AMTSGR3FYO_618972.JPG - Restaurant
http://tkimages.axisdata.net/ImageConverter.php?size=display&height=300&hotel=AMTSGR3FYO&filename=CONFERENCE+ROOM.jpg - CONFERENCE ROOM