Accommodation Fact Sheet

Lito Hotel

Leoforos Iraklidon
85 101, Ixia, Rhodos, Greece
Phone: +30 22410 23 511-12 Fax: +30 22410 20 310
E-mail: manager@lito-hotel.com
Website: www.lito-hotel.com
GIATA: 1332

Code:	AMTSGR26N4
Search Code:	RHO0407
Type:	Hotel
Class:	Standard
Local Rating:	3 Star
Featured Rating:	3 Star

Destination:	Dodecanese Islands -Rhodos
Handling:	MTS Incoming Greece -Rhodos
Group:	
Chain:	
Owner:	Axisdata - TK Internal IT Provider

Lat: 36.422593836011494
Lng: 28.19190592747131

Photo Gallery



Hotel and Pool



Hotel and Pool



Pool

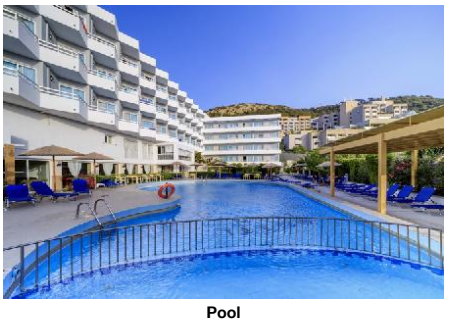

Pool



Reception

Descriptions

Descriere generală
Hotelul Lito Hotel, care este deosebit de popular printre cei aflați în luna de miere, este foarte aproape de cele mai apropiate baruri și restaurante. Cea mai apropiată plajă, o plajă privată cu nisip/pietriș se află la doar câțiva metri distanță. Pe plajă sunt disponibile gratuit șezlonguri și umbrele de soare. Centrul turistic al stațiunii se află la doar câțiva metri de distanța. Orașul Rhodos Town este la aprox. 4 km (Ialyssos cca. 7 km, Rhodes Old town cca. 7 km). Diverse magazine se află la aprox. 100 m de hotel, și chiar lângă hotel este un supermarket. De asemenea, la cca. 4 km de hotel este un cinematograf. Următoarele atracții pot fi accesate de la hotel: Old Town (cca. 4 km), Lindos (cca. 52 km), Filerimos (cca. 5 km) și Butterflies Valley (cca. 17 km). Există posibilitatea de a închiria mașini și motociclete. De asemenea, aveți în apropiere o stație de autobuz (direct la hotel) și o stație de taxi (cca. 400 m) cea ce vă garantează mobilitatea pe insulă. Pentru îngrijiri medicale în caz de urgență, există un spital la cca. 4 km distanță. Aeroportul (RHO) se află la aprox. 10 km.

Facilități
Hotelul de oraș dispune de 4 etaje și peste 102 camere. Acesta oferă oaspeților săi recepție (check-in de la 14:00, check out până la 11:00), lobby, lift, aer condiționat, seif (contra cost), parcare (gratuită) și birou de schimb valutar. Pentru a satisface apetitul vă stau la dispoziție un restaurant cu aer condiționat și un snackbar. Accesul la internet WiFi este disponibil gratuit pentru oaspeții hotelului. Serviciul de menaj este gratuit. Serviciul medical este contra cost.

Piscină
În grădinile acestui hotelul există o piscină cu apă dulce precum și o piscină pentru copii integrată în piscina principală (deschisă din aprilie până în octombrie). Acolo sunt disponibile gratuit șezlonguri și umbrele de soare. La barul piscinei va puteți bucura de o băutura răcoritoare (deschis între orele 10:00 - 01:00).

Catering
Mic dejun (între orele 07:00 - 10:15) bufet suedez. Demipensiunea include micul dejun și cina. Demipensiunea Plus include micul dejun și cina și băuturi în timpul meselor în anumite restaurante sau baruri. All Inclusive: micul dejun, prânzul și cina. Micul dejun, prânzul și cina pot fi servite numai în anumite restaurante. Anumite băuturi alcoolice importate în baruri și restaurante speciale și cocktailuri. Băuturi răcoritoare (10:00 - 23:00), cafea și ceai (07:00 - 23:00), prăjituri și produse de patiserie (11:00 - 13:00), aperitive (16:00 - 18:00), bere (10:00 - 23:00), vin (10:00 - 23:00), băuturi alcoolice naționale (18:00 - 23:00), 1 masă în restaurantul à la carte și internet gratuit. Este posibil check-in mai devreme și check-out mai târziu (în funcție de disponibilitate).

Sport/Leisure
Oferte pentru sport și divertisment: Tenis (posibil contra cost, la cca. 5 km distanță). În apropierea hotelului puteți practica sporturi nautice precum jet ski și schi nautic (unele de către furnizori locali). La cca. 18 km de hotel este un teren de golf. Există serviciu de închiriere de biciclete. Divertisment pentru adulți: muzică live.

Informații suplimentare
Pentru anumite facilități sau activități se pot aplica taxe suplimentare. Unele servicii depind de anotimp și de condițiile climatice locale. Limbi de serviciu: engleză, germană, italiană, rusă și greacă. Carduri de credit: Euro/MasterCard, American Express și Visa.

Einzelbelegung Standard Zimmer:
Dotate cu pardoseală cu gresie, încălzire reglabilă individual, balcon, acces la internet (gratuit), seif (contra cost) și TV prin cablu/satelit precum și aer condiționat reglabil individual (din aprilie până în octombrie). Baie cu duș. Prosoapele se schimbă de 3 ori pe săptămână, lenjeria de pat de 2 ori pe săptămână.

Einzel Standard Zimmer (Meerblick):
Cameră cu pardoseală cu gresie, încălzire reglabilă individual, acces la internet (gratuit), seif (contra cost) și TV prin cablu/satelit precum și aer condiționat reglabil individual (din aprilie până în octombrie). Prosoapele se schimbă de 3 ori pe săptămână, lenjeria de pat de 2 ori pe săptămână.

Doppel Standard Zimmer:
Dotate cu pat queen-size, pat francez, pat dublu, pat twin sau pat single, pat suplimentar, pat pentru bebeluși (gratuit), pardoseală cu gresie, încălzire reglabilă individual, balcon, acces la internet (gratuit), seif (contra cost) și TV prin cablu/satelit precum și aer condiționat reglabil individual (din aprilie până în octombrie). Baie cu cadă și duș. Prosoapele se schimbă de 3 ori pe săptămână, lenjeria de pat de 2 ori pe săptămână. Dimensiune: 25 - 25 m².

Doppel Standard Zimmer (Meerblick):
Dotate cu pardoseală cu gresie și încălzire reglabilă individual aer condiționat reglabil individual (din aprilie până în octombrie).

Service Units

RMSDIN0000 - SingleUse Standard Cameră

Room Facilities			
- Balcony		- Bathroom	
- Shower			
- Bathtub or Shower		- No.Bathrooms:	1
- Room Size		- Early Check-In Time:	On Request: Yes
- Late Check-Out Time:	On Request: Yes	- Fire Alarm	
- Floor-Type	Tiled		
Room Amenities			
- Air-Conditioning	Individual Apr Oct	- Heating	Individual Apr Oct
- TV		- Internet	

Accommodation Fact Sheet

Lito Hotel

Leoforos Iraklidon
85 101, Ixia, Rhodos, Greece
Phone: +30 22410 23 511-12 Fax: +30 22410 20 310
E-mail: manager@lito-hotel.com
Website: www.lito-hotel.com
GIATA: 1332

Code: AMTSGR26N4
Search Code: RHO0407
Type: Hotel
Class: Standard
Local Rating: 3 Star
Featured Rating: 3 Star

Destination: Dodecanese Islands -Rhodos
Handling: MTS Incoming Greece -Rhodos
Group:
Chain:
Owner: Axisdata - TK Internal IT Provider

Lat: 36.422593836011494
Lng: 28.19190592747131



Lobby

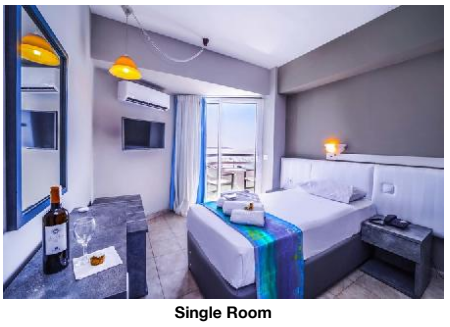

Single Room

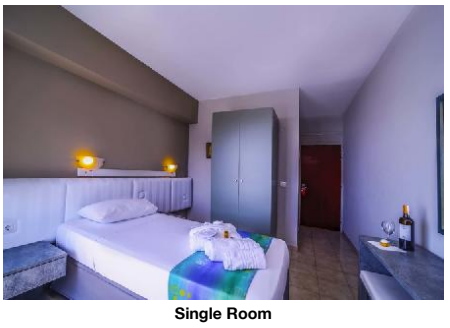

Single Room



Twin Double room



Twin Double Room

- Safe
- Phone
- Mini Fridge
- Bed Linen
- Hairdryer
- Bath Towels
- Bathrobe

RMSDTWSV00 - Twin Standard Cameră (Vedere la mare)

Room Facilities
- Bathtub or Shower
- No.Bathrooms: 1
- Early Check-In Time: On Request: Yes
- Late Check-Out Time: On Request: Yes
- Floor-Type Tiled

Room Amenities
- Air-Conditioning Individual Apr Oct
- Heating Individual Apr Oct

RMSDTW0000 - Twin Standard Cameră

Room Facilities
- Balcony
- Bathroom
- Bathtub
- Shower
- Bathtub or Shower
- No.Bathrooms: 1
- Double Bed
- Baby Cot
- Twin Bed
- Queen Size Bed
- Single Bed
- French Bed
- Additional Beds
- Room Size
- Early Check-In Time: On Request: Yes
- Late Check-Out Time: On Request: Yes
- Fire Alarm
- Floor-Type Tiled

Room Amenities
- Air-Conditioning Individual Apr Oct
- Heating Individual Apr Oct
- TV
- Internet
- Safe
- Phone
- Mini Fridge
- Bed Linen
- Hairdryer
- Bath Towels
- Bathrobe

RMSDSGSV00 - unic Standard Cameră (Vedere la mare)

Room Facilities
- Bathtub or Shower
- No.Bathrooms: 1
- Early Check-In Time: On Request: Yes
- Late Check-Out Time: On Request: Yes
- Floor-Type Tiled

Room Amenities
- Air-Conditioning Individual Apr Oct
- Heating Individual Apr Oct
- TV
- Internet
- Safe
- Phone
- Mini Fridge
- Bed Linen
- Hairdryer
- Bath Towels
- Bathrobe

Board & Mealplan

All-Inclusive
- Includes Breakfast: where: only in selected restaurant or bar
- Includes Lunch: where: only in selected restaurant or bar
- Includes Dinner: where: only in selected restaurant or bar
- Snacks: Service Hours: 16:00 - 18:00
- Cake & Pastries: Service Hours: 11:00 - 13:00
- Coffee & Tea: Service Hours: 07:00 - 23:00
- Softdrinks: Service Hours: 10:00 - 23:00
- Wine: Service Hours: 10:00 - 23:00
- Beer: Service Hours: 10:00 - 23:00
- Cocktails: Service Hours: 18:00 - 23:00
- Local Spirits: Service Hours: 18:00 - 23:00
- Imported Spirits: limit: unlimited where: only in selected restaurant or bar
- Free Internet
- A la carte Restaurant: Service Cycle: by prior reservation
- Early check-in (subject to availability)
- Late check-out (subject to availability)

Halfboard Plus
- Includes Breakfast
- Includes Dinner
- Includes Free drinks during meals only: limit: unlimited where: only in selected restaurant or bar

Halfboard
- Includes Breakfast
- Includes Dinner

Facts

General Facilties

Accommodation Fact Sheet

Lito Hotel

Leoforos Iraklidon
85 101, Ixia, Rhodos, Greece
Phone: +30 22410 23 511-12 Fax: +30 22410 20 310
E-mail: manager@lito-hotel.com
Website: www.lito-hotel.com
GIATA: 1332

Code: AMTSGR26N4
Search Code: RHO0407
Type: Hotel
Class: Standard
Local Rating: 3 Star
Featured Rating: 3 Star

Destination: Dodecanese Islands -Rhodos
Handling: MTS Incoming Greece -Rhodos
Group:
Chain:
Owner: Axisdata - TK Internal IT Provider

Lat: 36.422593836011494
Lng: 28.19190592747131



Twin Double Room



Room Bathroom

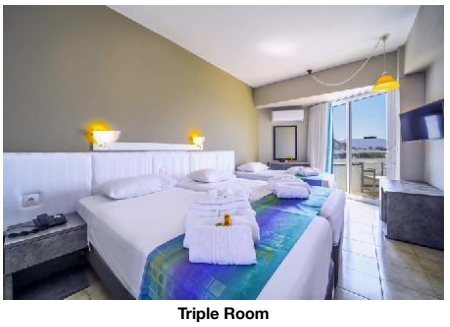

Triple Room



Room Balcony view



Room balcony view

- Reception

Honeymooners

- King Size Bed
- Sparkling Wine in Room
- Fruit Basket in Room

Sports

- Sports

Diving
- Diving Spot: 7 km, 10 min
- Diving School: extra fee, 7 km

Horse Riding
- Horse Riding Routes: 1 km, 7 hour

Kite Surfing
- Kite Surf Spot: 100 m, 5 min
- Kite Surf School: extra fee, 100 m
- Storage Room
- Rental Service

Windsurfing
- Wind Surf Spot: 100 m, 5 min
- Wind Surf School: 100 m, extra fee
- Storage Room
- Rental Service

Snorkeling
- Snorkeling Spot

Watersports
- Canoeing
- Water Ski
- Jet Ski

Bathing Facilities

- Bathing Facilities

Swimming Pool
- Outdoor Pool: 1, Freshwater, Integrated, Apr, Oct
- Sunshades at Pool: free of charge
- Sunbeds at Pool: free of charge

Beach
- Beach Type: sand, gravel
- Route to Beach: along a road
- Hotel Private Beach
- Sunshades on Beach: free of charge
- Sunbeds on Beach: free of charge

Environmental Commitment

- Environmental Commitment

Hotel
- Free of Plastics
- Green Energy: Solar panels
- Hotel Recycle Bins
- LED Lighting
- Organic Materials: Towels, Bed sheets, Paper

Room
- Organic Cotton Towels and Linens

Food & Beverage

- Food & Beverage

Dining Room
- Air-Conditioning
- With Terrace
- Smoking Allowed: No

Restaurants
- No. of Restaurants: 1
- Main Restaurant: Buffet

Bars
- No. of Bars: 1
- Snack Bar
- Pool Bar: 10:00 - 01:00
- Terrace Bar

Beverage
- Water & Softdrinks
- Coffee & Tea
- Beer
- Wine
- National Spirits

Breakfast
- Breakfast Type: Breakfast Buffet, American, English, 07:00 - 10:15

Lunch
- Main Course: Buffet, 13:00 - 15:00
- Starters: Buffet
- Salads: Buffet
- Dessert: Buffet

Dinner
- Main Course: Buffet, 19:00 - 21:00
- Starters: Buffet
- Salads: Buffet
- Dessert: Buffet

Hotel Facilities

- Hotel Facilities

Accommodation Fact Sheet

Lito Hotel

Leoforos Iraklidon
85 101, Ixia, Rhodos, Greece
Phone: +30 22410 23 511-12 Fax: +30 22410 20 310
E-mail: manager@lito-hotel.com
Website: www.lito-hotel.com
GIATA: 1332

Code:	AMTSGR26N4
Search Code:	RHO0407
Type:	Hotel
Class:	Standard
Local Rating:	3 Star
Featured Rating:	3 Star

Destination:	Dodecanese Islands -Rhodos
Handling:	MTS Incoming Greece -Rhodos
Group:	
Chain:	
Owner:	Axisdata - TK Internal IT Provider

Lat: 36.422593836011494
Lng: 28.19190592747131



Room Bathroom



Beach



Main Restaurant

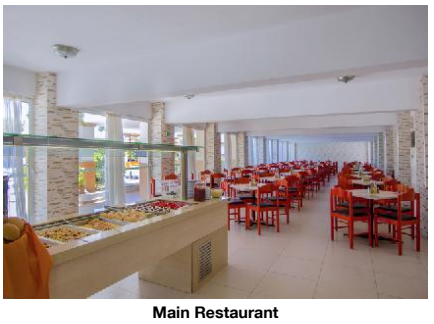

Main Restaurant

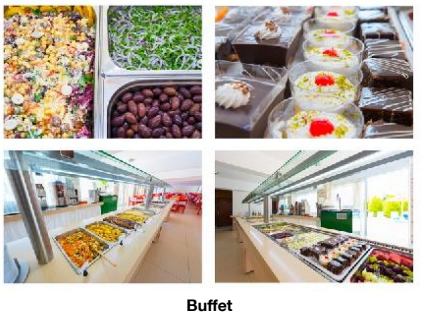

Buffet

General Facilties

- Lobby		- Air-Conditioning	Individual Apr Oct
- Elevator	1	- Lounge	
- TV Lounge	SAT TV, Flat Screen, Local Channels, Cable TV	- Shower Room	

Guest Amenities

- Internet	Wi-Fi/HotSpots (free)	- Luggage Storage	
- Schimb valutar		- Hotel Safe	extra fee
- Medical Service	extra fee	- Wake Up Calls	
- Maid Service/ Housekeeping	free of charge Daily		

Parking Facilities

- Car Park	free of charge

Rentals

- Bike Rental	extra fee	- Motorbike Rental	
- Car Rental			

Leisure Facilities

- Leisure Facilities

Family Facilities

- Child Pool		- Baby High Chairs	

Activities

- Live Music	Weekly May Oct

Locations & Distances

- Locations & Distances

Cities

- City 1:	Rhodos Town 4 km 5 min	- City 2:	Ialyssos 7 km 8 min
- City 3:	Rhodes Old town 7 km 10 min		

Recreation Area

- Beach	Ixia 20 m	- Sea	Ialyssos 5 km

Public Transport

- Public Bus Stop	10 m	- Taxi Stand	400 m

Sport Locations

- Golf Course	18 km	- Tennis Court	5 km
- Water Activities	10 m	- Horse Riding	3 km

Medical Locations

- Hospital	4 km	- Pharmacy	300 m
- Doctor	4 km	- Dentist	4 km

Other Locations

- Town Centre	4 m	- Tourist Center	250 m
- Business Centre	2 m	- Restaurants/Bars	20 m
- Disco/Nightlife	100 m	- Cinema	4 km
- Supermarket	20 m	- Shopping Center	100 m
- Attraction 1:	Old Town 4 km	- Attraction 2:	Lindos 52 km
- Attraction 3:	Filerimos 5 km	- Attraction 4:	Butterflies Valley 17 km

Object Information

- Object Information

Property

- Construction Year:	1971	- Last Renovation:	2018 Rooms
- No. Buildings:	Valid for Units: RMSDTW0000, RMSDIN0000	- No. Floors (max):	4
- Total Units/Rooms:	102	- Total Beds:	240
- Garden	500 sq km	- Terrace	2 sq km
- Voltage:	220 V		

Reception

- Reception	24h Service: Yes	- Languages Spoken	English, German, Italian, Russian, Greek

Policies

- Check-In Time:	14:00	- Check-Out Time:	11:00
- Payment Type:	American Express, Euro/ Master Card, Visa Card	- Pets Allowed:	No
- Groups Allowed:	Yes	- Hen/Stag Parties:	No
- Smoking Allowed:	In Signed Areas		

Themes

- Themes

Target Group

- Business People		- Large Groups	

Accommodation Fact Sheet

Lito Hotel

Leoforos Iraklidon
85 101, Ixia, Rhodos, Greece
Phone: +30 22410 23 511-12 Fax: +30 22410 20 310
E-mail: manager@lito-hotel.com
Website: www.lito-hotel.com
GIATA: 1332

Code:	AMTSGR26N4
Search Code:	RHO0407
Type:	Hotel
Class:	Standard
Local Rating:	3 Star
Featured Rating:	3 Star

Destination:	Dodecanese Islands -Rhodos
Handling:	MTS Incoming Greece -Rhodos
Group:	
Chain:	
Owner:	Axisdata - TK Internal IT Provider

Lat: 36.422593836011494
Lng: 28.19190592747131



Buffet



Pool Snack Bar

- Honeymooners

Hotel Type

- Beachfront Hotel
- City Hotel
- Resort Hotel

Incidents & Errata

Errata

Impozit plătibil la nivel local	type: city tax Currency: EUR charge cycle: per Room per Night 01.01.2018

Points of interest (Ixia)

Main Locations

Main Airport: Rhodes Airport (Distance 10.00Km, 20.00min)

Accommodation Stock Sheet

Lito Hotel

Leoforos Iraklidon
85 101, Ixia, Rhodos, Greece
Phone: +30 22410 23 511-12 Fax: +30 22410 20 310
E-mail: manager@lito-hotel.com
Website: www.lito-hotel.com
GIATA: 1332

Code:	AMTSGR26N4	Destination:	Dodecanese Islands -Rhodos		
Search Code:	RHO0407	Handling:	MTS Incoming Greece -Rhodos		
Type:	Hotel	Group:			
Class:	Standard	Chain:			
Local Rating:	3 Star	Owner:	Axisdata - TK Internal IT Provider	Lat:	36.422593836011494
Featured Rating:	3 Star			Lng:	28.19190592747131

Image Route:

http://tkimages.axisdata.net/ImageConverter.php?size=display&height=300&hotel=AMTSGR26N4&filename=AMTSGR26N4_705532.jpg - Hotel and Pool
http://tkimages.axisdata.net/ImageConverter.php?size=display&height=300&hotel=AMTSGR26N4&filename=AMTSGR26N4_705536.jpg - Hotel and Pool
http://tkimages.axisdata.net/ImageConverter.php?size=display&height=300&hotel=AMTSGR26N4&filename=AMTSGR26N4_705540.jpg - Pool
http://tkimages.axisdata.net/ImageConverter.php?size=display&height=300&hotel=AMTSGR26N4&filename=AMTSGR26N4_705542.jpg - Pool
http://tkimages.axisdata.net/ImageConverter.php?size=display&height=300&hotel=AMTSGR26N4&filename=AMTSGR26N4_857234.jpg - Reception
http://tkimages.axisdata.net/ImageConverter.php?size=display&height=300&hotel=AMTSGR26N4&filename=AMTSGR26N4_705546.jpg - Lobby
http://tkimages.axisdata.net/ImageConverter.php?size=display&height=300&hotel=AMTSGR26N4&filename=AMTSGR26N4_705570.jpg - Single Room
http://tkimages.axisdata.net/ImageConverter.php?size=display&height=300&hotel=AMTSGR26N4&filename=AMTSGR26N4_705572.jpg - Single Room
http://tkimages.axisdata.net/ImageConverter.php?size=display&height=300&hotel=AMTSGR26N4&filename=AMTSGR26N4_705574.jpg - Twin Double room
http://tkimages.axisdata.net/ImageConverter.php?size=display&height=300&hotel=AMTSGR26N4&filename=AMTSGR26N4_705576.jpg - Twin Double Room
http://tkimages.axisdata.net/ImageConverter.php?size=display&height=300&hotel=AMTSGR26N4&filename=AMTSGR26N4_705578.jpg - Twin Double Room
http://tkimages.axisdata.net/ImageConverter.php?size=display&height=300&hotel=AMTSGR26N4&filename=AMTSGR26N4_705582.jpg - Room Bathroom
http://tkimages.axisdata.net/ImageConverter.php?size=display&height=300&hotel=AMTSGR26N4&filename=AMTSGR26N4_869528.jpg - Triple Room
http://tkimages.axisdata.net/ImageConverter.php?size=display&height=300&hotel=AMTSGR26N4&filename=AMTSGR26N4_705586.jpg - Room Balcony view
http://tkimages.axisdata.net/ImageConverter.php?size=display&height=300&hotel=AMTSGR26N4&filename=AMTSGR26N4_705584.jpg - Room balcony view
http://tkimages.axisdata.net/ImageConverter.php?size=display&height=300&hotel=AMTSGR26N4&filename=AMTSGR26N4_705580.jpg - Room Bathroom
http://tkimages.axisdata.net/ImageConverter.php?size=display&height=300&hotel=AMTSGR26N4&filename=AMTSGR26N4_857236.jpg - Beach
http://tkimages.axisdata.net/ImageConverter.php?size=display&height=300&hotel=AMTSGR26N4&filename=AMTSGR26N4_705550.jpg - Main Restaurant
http://tkimages.axisdata.net/ImageConverter.php?size=display&height=300&hotel=AMTSGR26N4&filename=AMTSGR26N4_705554.jpg - Main Restaurant
http://tkimages.axisdata.net/ImageConverter.php?size=display&height=300&hotel=AMTSGR26N4&filename=AMTSGR26N4_705558.jpg - Buffet
http://tkimages.axisdata.net/ImageConverter.php?size=display&height=300&hotel=AMTSGR26N4&filename=AMTSGR26N4_705560.jpg - Buffet
http://tkimages.axisdata.net/ImageConverter.php?size=display&height=300&hotel=AMTSGR26N4&filename=AMTSGR26N4_705564.jpg - Pool Snack Bar