Accommodation Fact Sheet

Macaris Suites and Spa

Odyssea Elyti 8
74 100, Rethymnon, Rethymno,
Greece
Phone: +30 28310 54 280 Fax: +30 28310 54 284
E-mail: macaris@otenet.gr
Website: www.macaris.gr
GIATA: 996

Code:	AMTSGR2OS4
Search Code:	HER1385
Type:	Apartment Complex
Class:	Superior
Local Rating:	5 Key
Featured Rating:	5 Key

Destination:	Crete
Handling:	MTS Incoming Greece -Crete
Group:	
Chain:	
Owner:	TZELISI AXTE

Lat:	35.36425578249784
Lng:	24.463849576608933

Photo Gallery



Hotel exterior



Bar



Restaurant

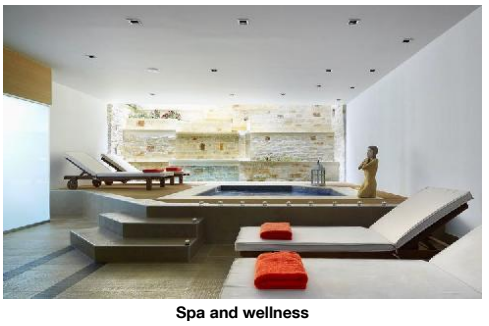

Spa and wellness

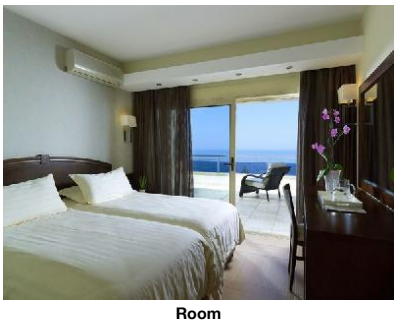

Room

Descriptions

Descriere generală
La cca. 100 m de o plajă cu nisip veți găsi hotelul Macaris Suites and Spa, care este deosebit de popular printre cei aflați în luna de miere. Centrul turistic al stațiunii se află la aprox. 1 km. Orașul Rethymno City Center este la aprox. 1 km (Heraklion cca. 85 km, Chania cca. 65 km). În apropierea hotelului sunt diverse magazine, și un supermarket este la cca. 500 m. Cele mai apropiate baruri și restaurante sunt la cca. 850 m distanță. O discotecă aflată la aprox. 2 km vă invită la dans. De asemenea, la cca. 1 km de hotel este un cinematograf. Următoarele atracții pot fi accesate de la hotel: Fortezza castle (cca. 1 km), Municipal Garden (cca. 1 km), Venetian Harbour (cca. 2 km), Archaeological Museum of Rethymno (cca. 1 km) și Paleontological Museum of Rethymno (cca. 2 km). Există posibilitatea de a închiria mașini și motociclete. De asemenea, aveți în apropiere o stație de autobuz (cca. 100 m) și o stație de taxi cea ce vă garantează mobilitatea în vacanță. Pentru îngrijiri medicale în caz de urgență, există un spital la cca. 800 m distanță. Aeroportul (HER) se află la aprox. 80 km. Un alt aeroport (CHQ) este la cca. 67 km.

Facilități
Hotelul de wellness dispune de 8 etaje și peste 42 camere. Hotelul are recepție (check-in de la 14:00, check out până la 12:00), lobby cu bar, 2 lifturi, aer condiționat și parcare (gratuită). Pentru a satisface apetitul aveți la dispoziție în hotel 2 restaurante și un snackbar. Accesul la internet WiFi este disponibil gratuit pentru oaspeții hotelului. Serviciul de menaj este gratuit. Room service, spălătorie, călcat și serviciul medical sunt disponibile la un cost suplimentar.

Piscină
Zona exterioară a hotelului include o piscină cu apă dulce precum și o piscină separată pentru copii (deschisă din aprilie până în noiembrie). La piscină sunt disponibile gratuit șezlonguri și umbrele de soare.

Catering
Mic dejun (între orele 08:30 - 11:00) bufet suedez. Demipensiunea include micul dejun și cina.

Sport/Leisure
Oferte pentru sport și divertisment: Biliard (gratuit). Oferte de wellness: Zonă de spa, baie turcească și masaje contra cost. Jacuzzi posibil contra cost. Îngrijirea copiilor: babysitting (posibil contra cost).

Informații suplimentare
Pentru anumite facilități sau activități se pot aplica taxe suplimentare. Unele servicii depind de anotimp și de condițiile climatice locale. Nu se servește alcool în acest hotel. Limbi de serviciu: engleză, germană și greacă. Carduri de credit: Visa și Euro/MasterCard.

1 Schlafzimmer Executive Suite (Meerblick):
Dotate cu living, pat king-size, o canapea extensibilă ca pat suplimentar, pat pentru bebeluși (gratuit), pardoseală cu gresie, chicinetă, ceainic (gratuit), balcon sau terasă, acces la internet (gratuit), seif (gratuit), TV prin satelit și canale locale precum și aer condiționat reglabil individual. Baie cu cadă. Prosoapele și lenjeria de pat se schimbă de 5 ori pe săptămână. Dimensiune: 50 m².

1 Schlafzimmer Executive Suite (Meerblick, Nicht erstattbar):
Cameră cu living, pat king-size, o canapea extensibilă ca pat suplimentar, pat pentru bebeluși (gratuit), pardoseală cu gresie, chicinetă, ceainic (gratuit), balcon sau terasă, acces la internet (gratuit), seif (gratuit), TV prin satelit și canale locale precum și aer condiționat reglabil individual. Baie cu cadă. Prosoapele și lenjeria de pat se schimbă de 5 ori pe săptămână. Dimensiune: 50 m².

2 Schlafzimmer Executive Suite (Meerblick):
Cameră cu living, pat king-size sau pat twin, o canapea extensibilă ca pat suplimentar, pat pentru bebeluși (gratuit), pardoseală cu gresie, chicinetă, ceainic (gratuit), balcon sau terasă, acces la internet (gratuit), seif (gratuit), TV prin satelit și canale locale precum și aer condiționat reglabil individual. Baie cu cadă. Prosoapele și lenjeria de pat se schimbă de 5 ori pe săptămână.

2 Schlafzimmer Executive Suite (Meerblick, Nicht erstattbar):
Dotate cu living, pat king-size sau pat twin, o canapea extensibilă ca pat suplimentar, pat pentru bebeluși (gratuit), pardoseală cu gresie, chicinetă, ceainic (gratuit), balcon sau terasă, acces la internet (gratuit), seif (gratuit), TV prin satelit și canale locale precum și aer condiționat reglabil individual. Baie cu cadă. Prosoapele și lenjeria de pat se schimbă de 5 ori pe săptămână.

1 Schlafzimmer Superior Suite (Meerblick):
Cameră cu living, pat king-size, o canapea extensibilă ca pat suplimentar, pat pentru bebeluși (gratuit), pardoseală cu gresie, chicinetă, ceainic (gratuit), balcon sau terasă, acces la internet (gratuit), seif (gratuit), TV prin satelit și canale locale precum și aer condiționat reglabil individual. Baie cu cadă. Prosoapele și lenjeria de pat se schimbă de 5 ori pe săptămână. Dimensiune: 50 m².

1 Schlafzimmer Superior Suite (Meerblick, Nicht erstattbar):
Cameră cu living, pat king-size, o canapea extensibilă ca pat suplimentar, pat pentru bebeluși (gratuit), pardoseală cu gresie, chicinetă, ceainic (gratuit), balcon sau terasă, acces la internet (gratuit), seif (gratuit), TV prin satelit și canale locale precum și aer condiționat reglabil individual. Baie cu cadă. Prosoapele și lenjeria de pat se schimbă de 5 ori pe săptămână. Dimensiune: 50 m².

2 Schlafzimmer Superior Suite (Meerblick):
Dotate cu living, pat king-size sau pat twin, o canapea extensibilă ca pat suplimentar, pat pentru bebeluși (gratuit), pardoseală cu gresie, chicinetă, ceainic (gratuit), balcon sau terasă, acces la internet (gratuit), seif (gratuit), TV prin satelit și canale locale precum și aer condiționat reglabil individual. Baie cu cadă. Prosoapele și lenjeria de pat se schimbă de 5 ori pe săptămână.

2 Schlafzimmer Superior Suite (Meerblick, Nicht erstattbar):
Dotate cu living, pat king-size sau pat twin, o canapea extensibilă ca pat suplimentar, pat pentru bebeluși (gratuit), pardoseală cu gresie, chicinetă, ceainic (gratuit), balcon sau terasă, acces la internet (gratuit), seif (gratuit), TV prin satelit și canale locale precum și aer condiționat reglabil individual. Baie cu cadă. Prosoapele și lenjeria de pat se schimbă de 5 ori pe săptămână.

Service Units

Accommodation Fact Sheet

Macaris Suites and Spa

Odyssea Elyti 8
74 100, Rethymnon, Rethymno,
Greece
Phone: +30 28310 54 280 Fax: +30 28310 54 284
E-mail: macaris@otenet.gr
Website: www.macaris.gr
GIATA: 996

Code: AMTSGR2OS4
Search Code: HER1385
Type: Apartment Complex
Class: Superior
Local Rating: 5 Key
Featured Rating: 5 Key

Destination: Crete
Handling: MTS Incoming Greece -Crete
Group:
Chain:
Owner: TZELISI AXTE

Lat: 35.36425578249784
Lng: 24.463849576608933

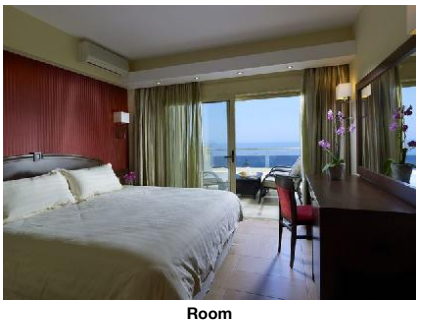

Room



Room



Room

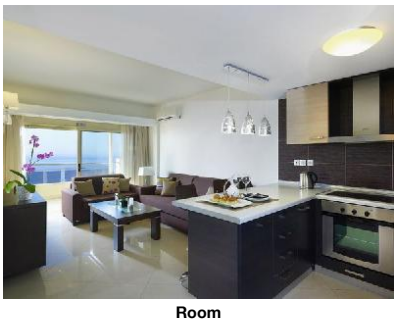

Room

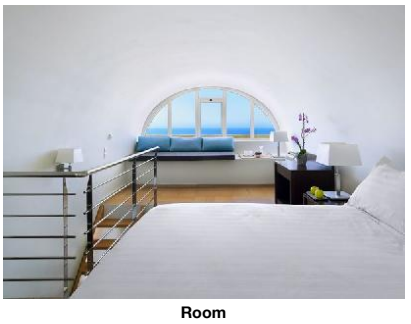

Room

SUEXT2SV0N - 2 dormitoare Executive Suite (Vedere la mare, Nereturnabilă)

Room Facilities			
- Balcony		- Balcony or Terrace	
- Bathroom		- Bathtub	
- Living Room		- Baby Cot	free of charge
- Twin Bed		- King Size Bed	
- Additional Beds		- Kitchenette	
- Room Size			
- Floor-Type		- Beach Towel	extra fee
Room Amenities			
- Air-Conditioning	Individual	- TV	SAT TV, Flat Screen, Local Channels
- Internet	free of charge	- Safe	free of charge
- Phone		- Radio	
- DVD Player		- Kettle Tea-Coffee	
- Bed Linen		- Hairdryer	
- Bath Towels (NRF)		- Bathrobe	

SUEXT1SV0N - 1 dormitor Executive Suite (Vedere la mare, Nereturnabilă)

Room Facilities			
- Balcony		- Balcony or Terrace	
- Bathroom		- Bathtub	
- Living Room		- Baby Cot	free of charge
- King Size Bed			
- Additional Beds		- Kitchenette	
- Room Size			
- Floor-Type		- Beach Towel	extra fee
Room Amenities			
- Air-Conditioning	Individual	- TV	SAT TV, Flat Screen, Local Channels
- Internet	free of charge	- Safe	free of charge
- Phone		- Radio	
- DVD Player		- Kettle Tea-Coffee	
- Bed Linen		- Hairdryer	
- Bath Towels (NRF)		- Bathrobe	

SUEXT2SV00 - 2 dormitoare Executive Suite (Vedere la mare)

Room Facilities			
- Balcony		- Balcony or Terrace	
- Bathroom		- Bathtub	
- Living Room		- Baby Cot	free of charge
- Twin Bed		- King Size Bed	
- Additional Beds		- Kitchenette	
- Room Size			
- Floor-Type		- Beach Towel	extra fee
Room Amenities			
- Air-Conditioning	Individual	- TV	SAT TV, Flat Screen, Local Channels
- Internet	free of charge	- Safe	free of charge
- Phone		- Radio	
- DVD Player		- Kettle Tea-Coffee	
- Bed Linen		- Hairdryer	
- Bath Towels		- Bathrobe	

SUEXT1SV00 - 1 dormitor Executive Suite (Vedere la mare)

Room Facilities			
- Balcony		- Balcony or Terrace	
- Bathroom		- Bathtub	
- Living Room		- Baby Cot	free of charge
- King Size Bed			
- Additional Beds		- Kitchenette	
- Room Size			
- Floor-Type		- Beach Towel	extra fee
Room Amenities			
- Air-Conditioning	Individual	- TV	SAT TV, Flat Screen, Local Channels
- Internet	free of charge	- Safe	free of charge
- Phone		- Radio	
- DVD Player		- Kettle Tea-Coffee	
- Bed Linen		- Hairdryer	
- Bath Towels		- Bathrobe	

SUSPT2SV0N - 2 dormitoare Superior Suite (Vedere la mare, Nereturnabilă)

Room Facilities			
- Balcony		- Balcony or Terrace	
- Bathroom		- Bathtub	

Accommodation Fact Sheet

Macaris Suites and Spa

Odyssea Elyti 8
74 100, Rethymnon, Rethymno,
Greece
Phone: +30 28310 54 280 Fax: +30 28310 54 284
E-mail: macaris@otenet.gr
Website: www.macaris.gr
GIATA: 996

Code:	AMTSGR2OS4	Destination:	Crete		
Search Code:	HER1385	Handling:	MTS Incoming Greece -Crete		
Type:	Apartment Complex	Group:			
Class:	Superior	Chain:			
Local Rating:	5 Key	Owner:	TZELISI AXTE	Lat:	35.36425578249784
Featured Rating:	5 Key			Lng:	24.463849576608933

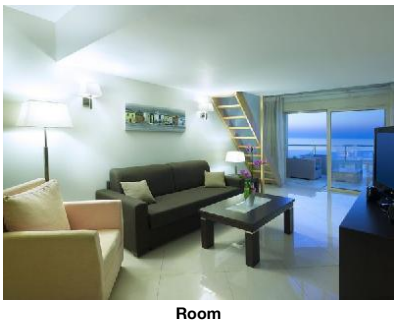

Room



Room



Indoor Pool



Pool



Breakfast Room

- Living Room
- Twin Bed
- Additional Beds
- Room Size
- Floor-Type
- Baby Cot — free of charge
- King Size Bed
- Kitchenette
- Beach Towel — extra fee

Room Amenities
- Air-Conditioning — Individual
- TV — SAT TV, Flat Screen, Local Channels
- Internet — free of charge
- Safe — free of charge
- Phone
- Radio
- DVD Player
- Kettle Tea-Coffee
- Bed Linen
- Hairdryer
- Bath Towels (NRF)
- Bathrobe

SUSPT2SV00 - 2 dormitoare Superior Suite (Vedere la mare)

Room Facilities
- Balcony
- Balcony or Terrace
- Bathroom
- Bathtub
- Living Room
- Baby Cot — free of charge
- Twin Bed
- King Size Bed
- Additional Beds
- Kitchenette
- Room Size
- Floor-Type
- Beach Towel — extra fee

Room Amenities
- Air-Conditioning — Individual
- TV — SAT TV, Flat Screen, Local Channels
- Internet — free of charge
- Safe — free of charge
- Phone
- Radio
- DVD Player
- Kettle Tea-Coffee
- Bed Linen
- Hairdryer
- Bath Towels
- Bathrobe

SUSPT1SV00 - 1 dormitor Superior Suite (Vedere la mare)

Room Facilities
- Balcony
- Balcony or Terrace
- Bathroom
- Bathtub
- Living Room
- Baby Cot — free of charge
- King Size Bed
- Additional Beds
- Kitchenette
- Room Size
- Floor-Type
- Beach Towel — extra fee

Room Amenities
- Air-Conditioning — Individual
- TV — SAT TV, Flat Screen, Local Channels
- Internet — free of charge
- Safe — free of charge
- Phone
- Radio
- DVD Player
- Kettle Tea-Coffee
- Bed Linen
- Hairdryer
- Bath Towels
- Bathrobe

SUSPT1SV0N - 1 dormitor Superior Suite (Vedere la mare, Nereturnabilă)

Room Facilities
- Balcony
- Balcony or Terrace
- Bathroom
- Bathtub
- Living Room
- Baby Cot — free of charge
- King Size Bed
- Additional Beds
- Kitchenette
- Room Size
- Floor-Type
- Beach Towel — extra fee

Room Amenities
- Air-Conditioning — Individual
- TV — SAT TV, Flat Screen, Local Channels
- Internet — free of charge
- Safe — free of charge
- Phone
- Radio
- DVD Player
- Kettle Tea-Coffee
- Bed Linen
- Hairdryer
- Bath Towels (NRF)
- Bathrobe

Board & Mealplan

Halfboard
- Includes Breakfast
- Includes Dinner

Facts

Honeymooners

Macaris Suites and Spa

Odyssea Elyti 8
74 100, Rethymnon, Rethymno,
Greece
Phone: +30 28310 54 280 Fax: +30 28310 54 284
E-mail: macaris@otenet.gr
Website: www.macaris.gr
GIATA: 996

Code:	AMTSGR2OS4	Destination:	Crete		
Search Code:	HER1385	Handling:	MTS Incoming Greece -Crete		
Type:	Apartment Complex	Group:			
Class:	Superior	Chain:			
Local Rating:	5 Key	Owner:	TZELISI AXTE	Lat:	35.36425578249784
Featured Rating:	5 Key			Lng:	24.463849576608933

- King Size Bed
- Sparkling Wine in Room
- Fruit Basket in Room

Bathing Facilities

- Bathing Facilities

Swimming Pool

- Outdoor Pool	1 100 Freshwater Separate Open Seasonally: Yes Apr Nov	- Indoor Pool	1 28 Apr, May, Jun, Jul, Aug, Sep, Oct, Nov Nov
- Sunshades at Pool	free of charge	- Sunbeds at Pool	free of charge
- Towels at Pool	free of charge		

Beach

- Beach Type:	sand	- Public Beach	

Environmental Commitment

- Environmental Commitment

Hotel

- Building Design		- Double-glazing on windows	
- LED Lighting			

Room

- Bulk Soap, Shampoo, Lotion Dispensers		- Towel Re-use Program	
- Sheet Re-use Program			

Food&Beverage

- Local and Seasonal Foods			

Food & Beverage

- Food & Beverage

Restaurants

- No. of Restaurants:	2	- Main Restaurant:	A la Carte
- Local/National Restaurant		- International Restaurant	

Bars

- No. of Bars:	2	- Lobby Bar	
- Snack Bar			

Beverage

- Water & Softdrinks		- Coffee & Tea	
- Beer		- Wine	
- National Spirits		- International Spirits	11:30 - 23:30

Special Food & Beverage

- No Alcohol Served!		- Vegetarian Food	
- Gluten Free Food			

Breakfast

- Breakfast Type:	Breakfast Buffet, American 08:30 - 11:00		

Lunch

- Main Course	A la Carte 12:30 - 18:00	- Starters	A la Carte
- Salads	A la Carte	- Dessert	A la Carte

Dinner

- Main Course	A la Carte 19:00 - 21:00	- Starters	A la Carte
- Salads	A la Carte	- Dessert	A la Carte

Hotel Facilities

- Hotel Facilities

General Facilties

- Lobby		- Air-Conditioning	Individual
- Elevator	2	- TV Lounge	
- Coiffeur			

Guest Amenities

- Internet	Wi-Fi/HotSpots (free)	- Room Service	extra fee
- Luggage Storage		- Laundry Service	extra fee
- Ironing Service	extra fee	- Medical Service	extra fee
- Wake Up Calls		- Maid Service/ Housekeeping	free of charge Daily

Parking Facilities

- Car Park	free of charge		

Rentals

- Motorbike Rental		- Car Rental	

Leisure Facilities

- Leisure Facilities

Family Facilities

- Child Pool		- Babysitting	
- Baby High Chairs			

Activities

- Billiard	free of charge		

Accommodation Fact Sheet

Macaris Suites and Spa

Odyssea Elyti 8
74 100, Rethymnon, Rethymno,
Greece
Phone: +30 28310 54 280 Fax: +30 28310 54 284
E-mail: macaris@otenet.gr
Website: www.macaris.gr
GIATA: 996

Code:	AMTSGR2OS4	Destination:	Crete		
Search Code:	HER1385	Handling:	MTS Incoming Greece -Crete		
Type:	Apartment Complex	Group:			
Class:	Superior	Chain:			
Local Rating:	5 Key	Owner:	TZELISI AXTE	Lat:	35.36425578249784
Featured Rating:	5 Key			Lng:	24.463849576608933

Locations & Distances

- Locations & Distances

Cities

- City 1:	Rethymno City Center 1 km	- City 2:	Heraklion 85 km
- City 3:	Chania 65 km		

Recreation Area

- Beach	100 m		

Public Transport

- Public Bus Stop	100 m	- Taxi Stand	1.20 km

Medical Locations

- Hospital	800 m	- Pharmacy	700 m
- Doctor	800 m	- Dentist	700.50 m

Other Locations

- Town Centre	1 km	- Tourist Center	1 km
- Business Centre	1 km	- Restaurants/Bars	850 m
- Disco/Nightlife	2 km	- Cinema	1 km
- Supermarket	500 m	- Shopping Center	1.20 km
- Attraction 1:	Fortezza castle 1 km	- Attraction 2:	Municipal Garden 1 km
- Attraction 3:	Venetian Harbour 2 km	- Attraction 4:	Archaeological Museum of Rethymno 1 km
- Attraction 5:	Paleontological Museum of Rethymno 2 km		

Object Information

- Object Information

Property

- Construction Year:	1989	- Last Renovation:	2009 Total
- No. Buildings:	1	- No. Floors (max):	8
- Total Units/Rooms:	42	- Total Beds:	106
- Voltage:	220 V		

Reception

- Reception	24h Service: Yes	- Languages Spoken	English, German, Greek

Policies

- Check-In Time:	14:00	- Check-Out Time:	12:00
- Payment Type:	Euro/Master Card, Visa Card	- Pets Allowed:	Yes Dogs Only free of charge 5 kg 1 On Request: Yes
- Groups Allowed:	No	- Hen/Stag Parties:	No
- Smoking Allowed:	No Balcony/Terrace only		

Themes

- Themes

Target Group

- Honeymooners

Hotel Type

- Boutique Hotel
- Charming Hotel
- SPA Hotel

Wellness & Health

- Wellness & Health

Health

- Massage	extra fee	- Whirlpool	
- SPA	extra fee 10:00 - 20:00 Apr, May, Jun, Jul, Aug, Sep, Oct, Nov		

Beauty & Relaxation

- Steam Bath	extra fee

Incidents & Errata

Errata

Impozit plătibil la nivel local	type: city tax Currency: EUR charge cycle: per Room per Night 01.01.2018

Points of interest (Rethymnon)

Main Locations

Additional Airport: Chania Airport (Distance 67.00Km, 70.00min)
Main Airport: Heraklion Airport (Distance 80.00Km, 80.00min)

Accommodation Stock Sheet

Macaris Suites and Spa

Odyssea Elyti 8
74 100, Rethymnon, Rethymno,
Greece
Phone: +30 28310 54 280 Fax: +30 28310 54 284
E-mail: macaris@otenet.gr
Website: www.macaris.gr
GIATA: 996

Code:	AMTSGR2OS4	Destination:	Crete		
Search Code:	HER1385	Handling:	MTS Incoming Greece -Crete		
Type:	Apartment Complex	Group:			
Class:	Superior	Chain:			
Local Rating:	5 Key	Owner:	TZELISI AXTE	Lat:	35.36425578249784
Featured Rating:	5 Key			Lng:	24.463849576608933

Image Route:

http://tkimages.axisdata.net/ImageConverter.php?size=display&height=300&hotel=AMTSGR2OS4&filename=AMTSGR2OS4_841116.jpg - Hotel exterior
http://tkimages.axisdata.net/ImageConverter.php?size=display&height=300&hotel=AMTSGR2OS4&filename=AMTSGR2OS4_841114.jpg - Bar
http://tkimages.axisdata.net/ImageConverter.php?size=display&height=300&hotel=AMTSGR2OS4&filename=AMTSGR2OS4_841160.jpg - Restaurant
http://tkimages.axisdata.net/ImageConverter.php?size=display&height=300&hotel=AMTSGR2OS4&filename=AMTSGR2OS4_841122.jpg - Spa and wellness
http://tkimages.axisdata.net/ImageConverter.php?size=display&height=300&hotel=AMTSGR2OS4&filename=AMTSGR2OS4_841124.jpg - Room
http://tkimages.axisdata.net/ImageConverter.php?size=display&height=300&hotel=AMTSGR2OS4&filename=AMTSGR2OS4_841126.jpg - Room
http://tkimages.axisdata.net/ImageConverter.php?size=display&height=300&hotel=AMTSGR2OS4&filename=AMTSGR2OS4_841128.jpg - Room
http://tkimages.axisdata.net/ImageConverter.php?size=display&height=300&hotel=AMTSGR2OS4&filename=AMTSGR2OS4_841132.jpg - Room
http://tkimages.axisdata.net/ImageConverter.php?size=display&height=300&hotel=AMTSGR2OS4&filename=AMTSGR2OS4_841134.jpg - Room
http://tkimages.axisdata.net/ImageConverter.php?size=display&height=300&hotel=AMTSGR2OS4&filename=AMTSGR2OS4_841136.jpg - Room
http://tkimages.axisdata.net/ImageConverter.php?size=display&height=300&hotel=AMTSGR2OS4&filename=AMTSGR2OS4_841130.jpg - Room
http://tkimages.axisdata.net/ImageConverter.php?size=display&height=300&hotel=AMTSGR2OS4&filename=AMTSGR2OS4_841142.jpg - Room
http://tkimages.axisdata.net/ImageConverter.php?size=display&height=300&hotel=AMTSGR2OS4&filename=AMTSGR2OS4_841208.jpg - Indoor Pool
http://tkimages.axisdata.net/ImageConverter.php?size=display&height=300&hotel=AMTSGR2OS4&filename=AMTSGR2OS4_841150.jpg - Pool
http://tkimages.axisdata.net/ImageConverter.php?size=display&height=300&hotel=AMTSGR2OS4&filename=AMTSGR2OS4_1220862.jpg - Breakfast Room