Accommodation Fact Sheet

Marina Athens Hotel

Voulgari 13 Street
10437, Athens, Attika, Greece
Phone: +30 2105200669 Fax: +30 2105200330
E-mail: info@marina.com.gr
Website: http://www.marina.com.gr
GIATA: 51969

Code: AGRATH7HGM
Search Code:
Type: Hotel
Class: Budget
Local Rating: 3 Star
Featured Rating: 3 Star

Destination: Athens & Centre
Handling: MTS Incoming Greece - Athens Office
Group:
Chain:
Owner:

Lat: 37.98343920443147
Lng: 23.72412011946528

Photo Gallery



Restaurant



Lobby

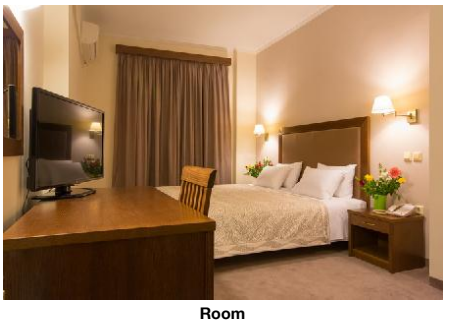

Room

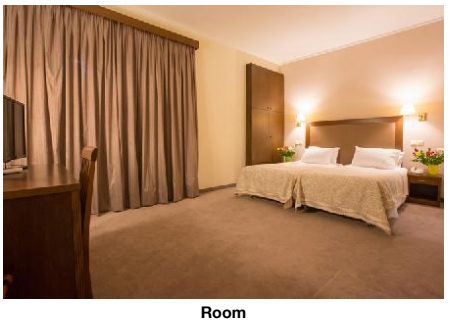

Room

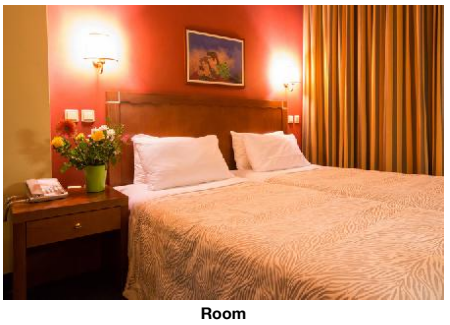

Room

Descriptions

Descriere generală
La cca. 6 km de plajă veți găsi hotelul Marina Athens Hotel. Centrul turistic al orașului se află la aprox. 500 m. Orașul Thives este la aprox. 93 km (Korinthos cca. 82 km, Chalkis cca. 79 km). Magazinele sunt la aprox. 200 m de hotel, și un supermarket este la cca. 300 m. O discotecă aflată la aprox. 1 km vă invită la dans. Următoarele atracții pot fi accesate de la hotel: Acropolis (cca. 1,5 km), National Museum (cca. 700 m), Keramikos (cca. 500 m) și Plaka (cca. 1,3 km). Hotelul dispune de serviciu de rentacar. De asemenea, aveți în apropiere o stație de autobuz (cca. 200 m) și o stație de taxi (cca. 100 m) cea ce vă garantează mobilitatea în timpul vacanțelor. În locuri mai îndepărtate se poate ajunge cu trenul. Gara cea mai apropiată este prin gara aflată la aproximativ 300 m. Pentru îngrijiri medicale în caz de urgență, există un spital la cca. 500 m distanță.

Facilități
Hotelul dispune de 7 etaje și peste 81 camere. Acesta oferă oaspeților săi recepție deschisă 24h, lobby, lift și aer condiționat. Room service și călcat sunt gratuite. Este posibil să se perceapă un cost suplimentar pentru serviciul de menaj.

Sport/Leisure
La cca. 9 km de hotel este un teren de golf.

Informații suplimentare
Limbi de serviciu: engleză și franceză. Carduri de credit: American Express. Unele servicii sau oferte pot fi utilizate doar într-o măsură limitată sau pot fi complet închise din cauza noilor protocoale de sănătate COVID19. Se pot aplica modificări fără informare prealabilă.

Service Units

RMCF000000 - Comfort Cameră

RMSPTP0000 - Triplu Superior Cameră

RMSDTW000N - Twin Standard Cameră (Nereturnabilă)

RMSPTW0000 - Twin Superior Cameră

RMSPSG0000 - unic Superior Cameră

RMSPDB000N - Dublu Superior Cameră (Nereturnabilă)

RMSPSG000N - unic Superior Cameră (Nereturnabilă)

RMSPDB0000 - Dublu Superior Cameră

RMSPTP000N - Triplu Superior Cameră (Nereturnabilă)

RMSPTW000N - Twin Superior Cameră (Nereturnabilă)

RMSDTW0000 - Twin Standard Cameră

Board & Mealplan

Facts

General Facilties

- Reception

Hotel Facilities

- Hotel Facilities

General Facilties

- Lobby		- Air-Conditioning	
- Elevator		- TV Lounge	

Guest Amenities

- Internet		- Room Service	free of charge
- Ironing Service	free of charge	- Wake Up Calls	
- Maid Service/ Housekeeping	Daily		

Rentals

- Car Rental

Locations & Distances

- Locations & Distances

Cities

- City 1:	Thives 93 km	- City 2:	Korinthos 82 km
- City 3:	Chalkis 79 km		

Recreation Area

- Beach	6 km

Public Transport

- Public Bus Stop	200 m	- Taxi Stand	100 m
- Train Station	300 m		

Sport Locations

- Golf Course	9 km

Accommodation Fact Sheet

Marina Athens Hotel

Voulgari 13 Street
10437, Athens, Attika, Greece
Phone: +30 2105200669 Fax: +30 2105200330
E-mail: info@marina.com.gr
Website: http://www.marina.com.gr
GIATA: 51969

Code: AGRATH7HGM
Search Code:
Type: Hotel
Class: Budget
Local Rating: 3 Star
Featured Rating: 3 Star

Destination: Athens & Centre
Handling: MTS Incoming Greece - Athens Office
Group:
Chain:
Owner:

Lat: 37.98343920443147
Lng: 23.72412011946528

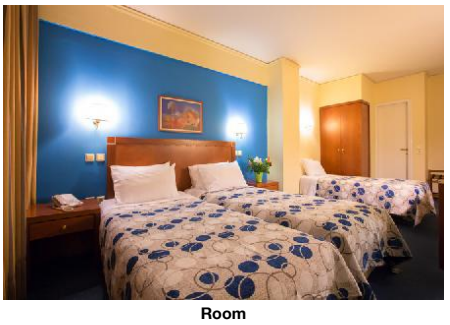

Room

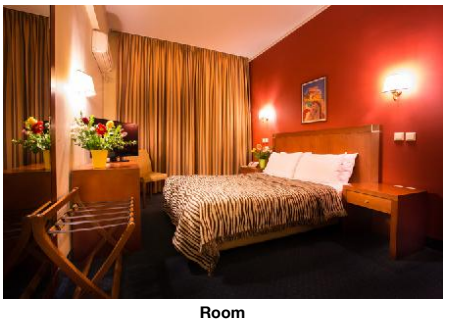

Room

Medical Locations

- Hospital	500 m	- Dentist	1 km

Other Locations

- Tourist Center	500 m	- Disco/Nightlife	1000 m
- Supermarket	300 m	- Shopping Center	200 m
- Attraction 1:	Acropolis 1500 m	- Attraction 2:	National Museum 700 m
- Attraction 3:	Keramikos 500 m	- Attraction 4:	Plaka 1300 m

Object Information

- Object Information

Property

- Construction Year:	1964	- Last Renovation:	2013
- No. Buildings:	1	- No. Floors (max):	7
- Total Units/Rooms:	81		

Reception

- Reception	24h Service	- Languages Spoken	English, German, French, Italian

Policies

- Payment Type:	American Express, Euro/ Master Card, Visa Card

Incidents & Errata

Errata

Impozit plătibil la nivel local	type: city tax Currency: EUR charge cycle: per Room per Night 01.01.2018

Points of interest (Athens)

Main Locations

Main Airport: Athens Airport (Distance 40.00Km, 50.00min)

Accommodation Stock Sheet

Marina Athens Hotel

Voulgari 13 Street
10437, Athens, Attika, Greece
Phone: +30 2105200669 Fax: +30 2105200330
E-mail: info@marina.com.gr
Website: http://www.marina.com.gr
GIATA: 51969

Code:	AGRATH7HGM
Search Code:	
Type:	Hotel
Class:	Budget
Local Rating:	3 Star
Featured Rating:	3 Star

Destination:	Athens & Centre
Handling:	MTS Incoming Greece - Athens Office
Group:	
Chain:	
Owner:	

Lat:	37.98343920443147
Lng:	23.72412011946528

Image Route:

http://tkimages.axisdata.net/ImageConverter.php?size=display&height=300&hotel=AGRATH7HGM&filename=Buffet.jpg - Restaurant
http://tkimages.axisdata.net/ImageConverter.php?size=display&height=300&hotel=AGRATH7HGM&filename=IMG_6771.jpg - Lobby
http://tkimages.axisdata.net/ImageConverter.php?size=display&height=300&hotel=AGRATH7HGM&filename=Deluxe+room+(4).jpg - Room
http://tkimages.axisdata.net/ImageConverter.php?size=display&height=300&hotel=AGRATH7HGM&filename=Deluxe+room+.jpg - Room
http://tkimages.axisdata.net/ImageConverter.php?size=display&height=300&hotel=AGRATH7HGM&filename=Standard+twin+room+.jpg - Room
http://tkimages.axisdata.net/ImageConverter.php?size=display&height=300&hotel=AGRATH7HGM&filename=Standard+triple+room+.jpg - Room
http://tkimages.axisdata.net/ImageConverter.php?size=display&height=300&hotel=AGRATH7HGM&filename=Standard+room+(3).jpg - Room