Accommodation Fact Sheet

Parthenon City Hotel

Anthoula Zervou Str. 4
85100, Rhodos-City, Rhodos,
Greece
Phone: +30 2241022351 Fax: +30 2241022843
E-mail: kaludistas@yahoo.com
Website: www.hotelparthenon.gr
GIATA: 69748

Code:	AGRRHO47DO
Search Code:	RHO1425
Type:	Hotel
Class:	Standard
Local Rating:	2 Star
Featured Rating:	2 Star

Destination:	Dodecanese Islands -Rhodos
Handling:	MTS Incoming Greece -Rhodos
Group:	
Chain:	
Owner:	Axisdata - TK Internal IT Provider

Lat: 36.44894569367862
Lng: 28.216661911260957

Photo Gallery



Reception



Pool



Room



Room

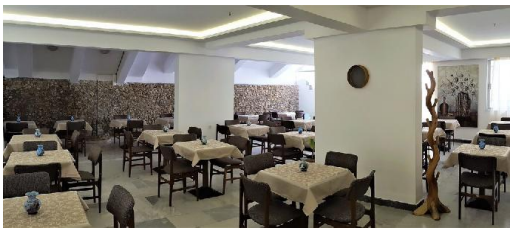

Restaurant

Descriptions

Descriere generală
Hotelul Parthenon City Hotel este situat in Rhodos-City, la cca. 90 m de o plajă cu pietriș. Pe plajă sunt disponibile umbrele de soare și șezlonguri la un cost suplimentar. Centrul turistic al stațiunii se află la doar câțiva metri de distanța. Orașul Rhodes Town este la aprox. 1 km (Ixia cca. 5 km, Faliraki cca. 15 km). Diverse magazine se află la aprox. 300 m de hotel, și chiar lângă hotel este un supermarket. La cele mai apropiate baruri și restaurante se poate ajunge, de asemenea, într-un timp foarte scurt. De asemenea, la cca. 2 km de hotel este un cinematograf. Următoarele atracții pot fi accesate de la hotel: Old Town (cca. 300 m), Ancient Stadium (cca. 2,5 km), Lindos (cca. 45 km), Filerimos (cca. 8 km) și Seven Springs (cca. 25 km). Există posibilitatea de a închiria mașini și motociclete. De asemenea, aveți în apropiere o stație de autobuz și o stație de taxi (cca. 90 m) cea ce vă garantează mobilitatea pe insulă. Pentru îngrijiri medicale în caz de urgență, există un spital la cca. 3 km distanță. Aeroportul (RHO) se află la aprox. 17 km.

Facilități
Hotelul de oraș dispune de 6 etaje și peste 92 camere. Hotelul are recepție deschisă 24h (check-in de la 15:00, check out până la 11:00), lobby cu bar, 3 lifturi și seif (contra cost). Accesul la internet WiFi poate fi utilizat de oaspeții hotelului contra cost. Serviciul de menaj și room service sunt gratuite. Serviciul medical este contra cost.

Piscină
În grădinile acestui hotelul există o piscină cu apă dulce (deschisă din mai până în septembrie). Acolo sunt disponibile gratuit șezlonguri și umbrele de soare.

Catering
Mic dejun continental (între orele 07:00 - 10:00).

Sport/Leisure
La cca. 2 km de hotel, sunt oferite sporturi nautice (unele de către furnizori locali). Există serviciu de închiriere de biciclete. Oferte de wellness: Masaje contra cost.

Informații suplimentare
Pentru anumite facilități sau activități se pot aplica taxe suplimentare. Unele servicii depind de anotimp și de condițiile climatice locale. Limbi de serviciu: engleză, franceză, italiană și greacă. Carduri de credit: Euro/MasterCard și Visa.

Standard Apartment:
Cameră cu pat dublu, o canapea extensibilă ca pat suplimentar, pat pentru bebeluși (gratuit), pardoseală cu gresie, chicinetă, ceainic (gratuit), acces la internet (gratuit) și seif (contra cost) precum și aer condiționat reglabil individual (contra cost). Baie cu cadă. Prosoapele și lenjeria de pat se schimbă de 2 ori pe săptămână.

Standard Zimmer:
Cameră cu pat dublu, pat twin sau pat single, o canapea extensibilă ca pat suplimentar, pat pentru bebeluși (gratuit), pardoseală cu gresie, balcon sau terasă, acces la internet (gratuit) și seif (contra cost) precum și aer condiționat reglabil individual (contra cost). Baie cu duș. Prosoapele și lenjeria de pat se schimbă de 2 ori pe săptămână. Dimensiune: 20 m².

Superior Zimmer:
Dotate cu pat dublu sau pat twin, o canapea extensibilă ca pat suplimentar, pat pentru bebeluși (gratuit), pardoseală cu gresie, balcon, acces la internet (gratuit) și seif (contra cost) precum și aer condiționat reglabil individual (contra cost). Baie cu duș. Prosoapele și lenjeria de pat se schimbă de 2 ori pe săptămână.

Standard Studio:
Cameră cu pat dublu, o canapea extensibilă ca pat suplimentar, pat pentru bebeluși (gratuit), pardoseală cu gresie, chicinetă, ceainic (gratuit), acces la internet (gratuit) și seif (contra cost) precum și aer condiționat reglabil individual (contra cost). Baie cu duș. Prosoapele și lenjeria de pat se schimbă de 2 ori pe săptămână.

Basis Suite:
Dotate cu pat dublu, o canapea extensibilă ca pat suplimentar, pat pentru bebeluși (gratuit), pardoseală cu gresie, ceainic (gratuit), acces la internet (gratuit) și seif (contra cost) precum și aer condiționat reglabil individual (contra cost). Baie cu cadă. Prosoapele și lenjeria de pat se schimbă de 2 ori pe săptămână.

Standard Suite:
Dotate cu pat dublu, o canapea extensibilă ca pat suplimentar, pat pentru bebeluși (gratuit), pardoseală cu gresie, ceainic (gratuit), acces la internet (gratuit) și seif (contra cost) precum și aer condiționat reglabil individual (contra cost). Baie cu cadă. Prosoapele și lenjeria de pat se schimbă de 2 ori pe săptămână.

Service Units

APSD000000 - Standard Apartment

Room Facilities
- Bathroom
- Bathtub
- No.Bathrooms: 1
- Baby Cot
- Additional Beds Sofa Bed
- Kitchenette
- Fire Alarm
- Double Bed
- Floor-Type
- Internet

Room Amenities
- Air-Conditioning

Accommodation Fact Sheet

Parthenon City Hotel

Anthoula Zervou Str. 4
85100, Rhodos-City, Rhodos,
Greece
Phone: +30 2241022351 Fax: +30 2241022843
E-mail: kaludistas@yahoo.com
Website: www.hotelparthenon.gr
GIATA: 69748

Code: AGRRHO47DO
Search Code: RHO1425
Type: Hotel
Class: Standard
Local Rating: 2 Star
Featured Rating: 2 Star

Destination: Dodecanese Islands -Rhodos
Handling: MTS Incoming Greece -Rhodos
Group:
Chain:
Owner: Axisdata - TK Internal IT Provider

Lat: 36.44894569367862
Lng: 28.216661911260957



Bar



Bar



Bar

- Safe
- Phone
- Mini Fridge
- Kettle Tea-Coffee
- Bed Linen
- Hairdryer
- Bath Towels

STSD000000 - Standard Studio

Room Facilities
- Bathroom
- Shower
- No.Bathrooms: 1
- Double Bed
- Baby Cot
- Additional Beds Sofa Bed
- Kitchenette
- Room Size
- Fire Alarm
- Floor-Type

Room Amenities
- Internet
- Air-Conditioning
- Safe
- Phone
- Mini Fridge
- Kettle Tea-Coffee
- Bed Linen
- Hairdryer
- Bath Towels

RMSP000000 - Superior Cameră

Room Facilities
- Balcony
- Bathroom
- Shower
- No.Bathrooms: 1
- Double Bed
- Baby Cot
- Twin Bed
- Additional Beds Sofa Bed
- Room Size
- Fire Alarm
- Floor-Type

Room Amenities
- Internet
- Air-Conditioning
- Safe
- Phone
- Mini Fridge
- Bed Linen
- Hairdryer
- Bath Towels
(Grey Room)

SUBA000000 - De bază Suite

Room Facilities
- Terrace
- Bathroom
- Bathtub
- No.Bathrooms: 1
- Double Bed
- Baby Cot
- Additional Beds Sofa Bed
- Room Size
- Fire Alarm
- Floor-Type

Room Amenities
- Internet
- Air-Conditioning
- Safe
- Phone
- Mini Fridge
- Kettle Tea-Coffee
- Bed Linen
- Hairdryer
- Bath Towels
(Mini Suite)

RMSD000000 - Standard Cameră

Room Facilities
- Balcony
- Balcony or Terrace
- Bathroom
- Shower
- No.Bathrooms: 1
- Double Bed
- Baby Cot
- Twin Bed
- Single Bed
- Additional Beds Sofa Bed
- Room Size
- Fire Alarm
- Floor-Type

Room Amenities
- Internet
- Air-Conditioning
- Safe
- Phone
- Mini Fridge
- Bed Linen
- Hairdryer
- Bath Towels

SUSD000000 - Standard Suite

Parthenon City Hotel

Anthoula Zervou Str. 4
85100, Rhodos-City, Rhodos,
Greece
Phone: +30 2241022351 Fax: +30 2241022843
E-mail: kaludistas@yahoo.com
Website: www.hotelparthenon.gr
GIATA: 69748

Code:	AGRRHO47DO	Destination:	Dodecanese Islands -Rhodos		
Search Code:	RHO1425	Handling:	MTS Incoming Greece -Rhodos		
Type:	Hotel	Group:			
Class:	Standard	Chain:			
Local Rating:	2 Star	Owner:	Axisdata - TK Internal IT Provider	Lat:	36.44894569367862
Featured Rating:	2 Star			Lng:	28.216661911260957

Room Facilities
- Terrace
- Bathroom
- Bathtub
- No.Bathrooms: 1
- Double Bed
- Baby Cot
- Additional Beds Sofa Bed
- Room Size
- Fire Alarm
- Floor-Type

Room Amenities
- Air-Conditioning
- Internet
- Safe
- Phone
- Mini Fridge
- Kettle Tea-Coffee
- Bed Linen
- Hairdryer
- Bath Towels

Board & Mealplan

Facts

Bathing Facilities

- Bathing Facilities

Swimming Pool
- Outdoor Pool: 1, 80, Freshwater, Open Seasonally: Yes, May, Sep
- Sunshades at Pool: free of charge
- Sunbeds at Pool: free of charge

Beach
- Beach Type: gravel
- Route to Beach: along a road
- Public Beach
- Sunshades on Beach: extra fee
- Sunbeds on Beach: extra fee

Food & Beverage

- Food & Beverage

Bars
- No. of Bars: 1
- Lobby Bar

Beverage
- Water & Softdrinks
- Coffee & Tea
- Beer
- Wine
- National Spirits
- International Spirits: 08:00 - 00:00

Breakfast
- Breakfast Type: Continental, 07:00 - 10:00

Hotel Facilities

- Hotel Facilities

General Facilties
- Lobby
- Elevator: 3
- Lounge

Guest Amenities
- Internet: Wi-Fi/HotSpots (extra fee)
- Room Service: free of charge
- Luggage Storage
- Hotel Safe: extra fee
- Medical Service: extra fee
- Wake Up Calls
- Maid Service/Housekeeping: free of charge, 5 x Week

Parking Facilities
- Bike Stand/Cellar: free of charge

Rentals
- Bike Rental: extra fee
- Motorbike Rental
- Car Rental

Locations & Distances

- Locations & Distances

Cities
- City 1: Rhodes Town, 1 km
- City 2: Ixia, 5 km, 10 min
- City 3: Faliraki, 15 km, 20 min

Recreation Area
- Beach: Psaropoula, 90 m

Public Transport
- Public Bus Stop: 90 m
- Taxi Stand: 90 m

Sport Locations
- Water Activities: 2 km

Medical Locations
- Hospital: 3 km
- Pharmacy: 50 m

Parthenon City Hotel

Anthoula Zervou Str. 4
85100, Rhodos-City, Rhodos,
Greece
Phone: +30 2241022351 Fax: +30 2241022843
E-mail: kaludistas@yahoo.com
Website: www.hotelparthenon.gr
GIATA: 69748

Code:	AGRRHO47DO	Destination:	Dodecanese Islands -Rhodos		
Search Code:	RHO1425	Handling:	MTS Incoming Greece -Rhodos		
Type:	Hotel	Group:			
Class:	Standard	Chain:			
Local Rating:	2 Star	Owner:	Axisdata - TK Internal IT Provider	Lat:	36.44894569367862
Featured Rating:	2 Star			Lng:	28.216661911260957

- Doctor	150 m	- Dentist	150 m
Other Locations			
- Town Centre	300 m	- Tourist Center	300 m
- Restaurants/Bars	10 m	- Disco/Nightlife	200 m
- Cinema	2 km	- Supermarket	10 m
- Shopping Center	300 m	- Attraction 1:	Old Town 300 m
- Attraction 2:	Ancient Stadium 2500 m	- Attraction 3:	Lindos 45 km
- Attraction 4:	Filerimos 8 km	- Attraction 5:	Seven Springs 25 km

Object Information

- Object Information

Property

- Construction Year:	1967	- Last Renovation:	2013 Partial
- No. Buildings:	Valid for Units: RMSD000000, RMSP000000, STSD000000, SUBA000000, APSD000000, SUSD000000	- Nr. Clădiri anexe:	Valid for Units: RMSD000000, RMSP000000, STSD000000, SUBA000000, APSD000000, SUSD000000
- Ground Floor	Valid for Units: RMSD000000, SUBA000000, SUSD000000	- No. Floors (max):	6
- Total Units/Rooms:	92	- Total Beds:	168
- Garden		- Terrace	
- Voltage:	220 V		

Reception

- Reception	24h Service: Yes 24h Service	- Languages Spoken	English, French, Italian, Greek

Policies

- Check-In Time:	15:00	- Check-Out Time:	11:00
- Payment Type:	Euro/Master Card, Visa Card	- Pets Allowed:	No
- Groups Allowed:	No	- Hen/Stag Parties:	No
- Smoking Allowed:	No Balcony/Terrace only		

Themes

- Themes

Hotel Type

- City Hotel

Wellness & Health

- Wellness & Health

Health

- Massage	extra fee

Incidents & Errata

Errata

Impozit plătibil la nivel local	type: city tax Currency: EUR charge cycle: per Room per Night 01.01.2018

Points of interest (Rhodos-City)

Main Locations

Main Airport: Rhodes Airport (Distance 17.00Km, 25.00min)

Accommodation Stock Sheet

Parthenon City Hotel

Anthoula Zervou Str. 4
85100, Rhodos-City, Rhodos,
Greece
Phone: +30 2241022351 Fax: +30 2241022843
E-mail: kaludistas@yahoo.com
Website: www.hotelparthenon.gr
GIATA: 69748

Code:	AGRRHO47DO	Destination:	Dodecanese Islands -Rhodos		
Search Code:	RHO1425	Handling:	MTS Incoming Greece -Rhodos		
Type:	Hotel	Group:			
Class:	Standard	Chain:			
Local Rating:	2 Star	Owner:	Axisdata - TK Internal IT Provider	Lat:	36.44894569367862
Featured Rating:	2 Star			Lng:	28.216661911260957

Image Route:

http://tkimages.axisdata.net/ImageConverter.php?size=display&height=300&hotel=AGRRHO47DO&filename=AGRRHO47DO_774676.jpg - Reception
http://tkimages.axisdata.net/ImageConverter.php?size=display&height=300&hotel=AGRRHO47DO&filename=AGRRHO47DO_774674.jpg - Pool
http://tkimages.axisdata.net/ImageConverter.php?size=display&height=300&hotel=AGRRHO47DO&filename=AGRRHO47DO_774680.JPG - Room
http://tkimages.axisdata.net/ImageConverter.php?size=display&height=300&hotel=AGRRHO47DO&filename=AGRRHO47DO_774684.jpg - Room
http://tkimages.axisdata.net/ImageConverter.php?size=display&height=300&hotel=AGRRHO47DO&filename=AGRRHO47DO_774686.jpg - Restaurant
http://tkimages.axisdata.net/ImageConverter.php?size=display&height=300&hotel=AGRRHO47DO&filename=AGRRHO47DO_774688.jpg - Bar
http://tkimages.axisdata.net/ImageConverter.php?size=display&height=300&hotel=AGRRHO47DO&filename=AGRRHO47DO_774690.jpg - Bar
http://tkimages.axisdata.net/ImageConverter.php?size=display&height=300&hotel=AGRRHO47DO&filename=AGRRHO47DO_774692.jpg - Bar