Accommodation Fact Sheet

Santa Helena Hotel

Filerimou Street 52
85 100, Ialyssos, Rhodos, Greece
Phone: +30 22410 92 351 Fax: +30 22410 92 351
E-mail: reservations@santahelenahotel.gr
Website: www.santahelenahotel.gr
GIATA: 366934

Code:	AGRRHO8XPS
Search Code:	RHO0525
Type:	Hotel
Class:	Standard
Local Rating:	3 Star
Featured Rating:	3 Star

Destination:	Dodecanese Islands -Rhodos
Handling:	MTS Incoming Greece -Rhodos
Group:	
Chain:	
Owner:	KIPRIOTIS EVAGGELOS

Lat:	36.406235244278356
Lng:	28.151060940516203

Photo Gallery



Hotel Entrance



Pool

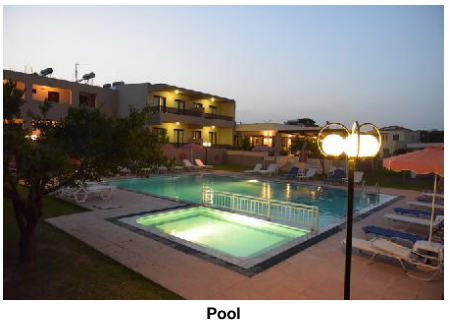

Pool

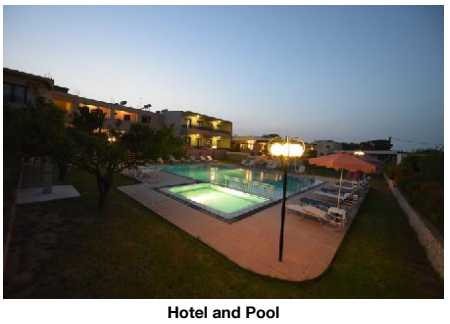

Hotel and Pool



Bar

Descriptions

Descriere generală
La cca. 2 km de o plajă cu pietriș veți găsi hotelul Santa Helena Hotel. Pe plajă sunt disponibile șezlonguri și umbrele de soare la un cost suplimentar. Centrul turistic al orașului se află la aprox. 2 km. Orașul Ialysos este la aprox. 1,1 km (Ixia cca. 4 km, Rhodes Town cca. 8 km). Magazinele sunt la aprox. 1,5 km de hotel, și un supermarket este la cca. 1 km. Cele mai apropiate baruri și restaurante sunt la cca. 2 km distanță. O discotecă aflată la aprox. 4 km vă invită la dans. Următoarele atracții pot fi accesate de la hotel: Filerimos (cca. 3 km), Butterfly Valley (cca. 17 km), Old Town (cca. 12 km), Lindos (cca. 48 km) și Kamiros (cca. 38 km). Există posibilitatea de a închiria mașini și motociclete. De asemenea, aveți în apropiere o stație de autobuz și o stație de taxi (cca. 1 km) cea ce vă garantează mobilitatea pe insulă. Pentru îngrijiri medicale în caz de urgență, există un spital la cca. 12 km distanță. Aeroportul (RHO) se află la aprox. 8 km.

Facilități
Romanticul hotel dispune de 2 etaje și peste 22 camere repartizate între o clădire principală și o clădire secundară. Acesta oferă oaspeților săi recepție (check-in de la 15:00, check out până la 11:00), lobby cu bar, aer condiționat și parcare (gratuită). Pentru a satisface apetitul aveți la dispoziție în hotel un restaurant. Accesul la internet WiFi este disponibil gratuit pentru oaspeții hotelului. Serviciul de menaj este gratuit. Spălătorie și serviciul medical sunt disponibile la un cost suplimentar.

Piscină
Zona exterioară a hotelului include o piscină cu apă dulce precum și o piscină pentru copii integrată în piscina principală. Acolo sunt disponibile gratuit șezlonguri și umbrele de soare.

Catering
Mic dejun (între orele 07:30 - 10:00) bufet suedez.

Sport/Leisure
Există serviciu de închiriere de biciclete. Pentru distracția celor mici există un loc de joacă.

Informații suplimentare
Pentru anumite facilități sau activități se pot aplica taxe suplimentare. Unele servicii depind de anotimp și de condițiile climatice locale. Limbi de serviciu: engleză și greacă. Carduri de credit: Visa și Euro/MasterCard.

Familienzimmer:
Cameră cu pat dublu, 2 paturi suplimentare, pat pentru bebeluși (gratuit), pardoseală cu gresie, ceainic (gratuit), balcon sau terasă, acces la internet (gratuit), seif (contra cost) și TV cu ecran plat prin satelit precum și aer condiționat reglabil individual. Baie cu duș. Prosoapele se schimbă de 3 ori pe săptămână.

Superior Zimmer:
Dotate cu pat twin sau pat single, pat pentru bebeluși (gratuit), pardoseală cu gresie, ceainic (gratuit), balcon sau terasă, acces la internet (gratuit), seif (contra cost) și TV cu ecran plat prin satelit precum și aer condiționat reglabil individual. Baie cu duș. Prosoapele se schimbă de 3 ori pe săptămână.

Service Units

RMSP000000 - Superior Cameră

Room Facilities			
- Balcony		- Balcony or Terrace	
- Bathroom		- Shower	
- No.Bathrooms:	1		
- Baby Cot	free of charge	- Twin Bed	
- Single Bed			
- Fire Alarm		- Floor-Type	Tiled
Room Amenities		- TV	SAT TV, Flat Screen
- Air-Conditioning	Individual		
- Internet	free of charge	- Safe	extra fee
- Mini Fridge	free of charge	- Kettle Tea-Coffee	free of charge
- Bath Towels	3 x Week		

FR00000000 - FamilyRoom

Room Facilities			
- Balcony		- Balcony or Terrace	
- Bathroom		- Shower	
- No.Bathrooms:	1	- Double Bed	
- Baby Cot	free of charge		
- Additional Beds			
- Fire Alarm		- Floor-Type	Tiled
Room Amenities		- TV	SAT TV, Flat Screen
- Air-Conditioning	Individual		
- Internet	free of charge	- Safe	extra fee
- Mini Fridge	free of charge	- Kettle Tea-Coffee	free of charge
- Bath Towels	3 x Week		

Board & Mealplan

Facts

Accommodation Fact Sheet

Santa Helena Hotel

Filerimou Street 52
85 100, Ialyssos, Rhodos, Greece
Phone: +30 22410 92 351 Fax: +30 22410 92 351
E-mail: reservations@santahelenahotel.gr
Website: www.santahelenahotel.gr
GIATA: 366934

Code:	AGRRHO8XPS	Destination:	Dodecanese Islands -Rhodos		
Search Code:	RHO0525	Handling:	MTS Incoming Greece -Rhodos		
Type:	Hotel	Group:			
Class:	Standard	Chain:			
Local Rating:	3 Star	Owner:	KIPRIOTIS EVAGGELOS	Lat:	36.406235244278356
Featured Rating:	3 Star			Lng:	28.151060940516203



Hotel exterior

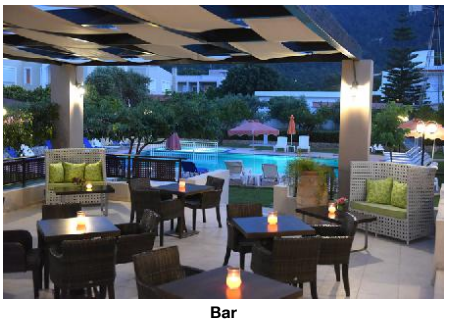

Bar



Bar



Lobby



Bar

Bathing Facilities

- Bathing Facilities

Swimming Pool

- Outdoor Pool	1 Freshwater Integrated	- Sunshades at Pool	free of charge
- Sunbeds at Pool	free of charge		

Beach

- Beach Type:	gravel	- Route to Beach:	along a road
- Public Beach		- Sunshades on Beach	extra fee
- Sunbeds on Beach	extra fee		

Food & Beverage

- Food & Beverage

Restaurants

- No. of Restaurants:	1	- A la carte Restaurant	

Bars

- No. of Bars:	1	- Lobby Bar	

Beverage

- Water & Softdrinks		- Coffee & Tea	
- Beer		- Wine	
- National Spirits		- International Spirits	10:00 - 00:00

Breakfast

- Breakfast Type:	Breakfast Buffet 07:30 - 10:00

Hotel Facilities

- Hotel Facilities

General Facilties

- Lobby		- Air-Conditioning	
- TV Lounge	SAT TV, Flat Screen		

Guest Amenities

- Internet	Wi-Fi/HotSpots (free)	- Laundry Service	extra fee
- Medical Service	extra fee	- Maid Service/ Housekeeping	free of charge 6 x week

Parking Facilities

- Car Park	free of charge

Rentals

- Bike Rental	extra fee	- Motorbike Rental	
- Car Rental			

Leisure Facilities

- Leisure Facilities

Family Facilities

- Child Pool		- Kids Playground	
- Baby High Chairs		- Family Room	

Locations & Distances

- Locations & Distances

Cities

- City 1:	Ialysos 1100 m 10 min	- City 2:	Ixia 4 km 15 min
- City 3:	Rhodes Town 8 km 20 min		

Recreation Area

- Beach	Ialysos Beach 2 km

Public Transport

- Public Bus Stop	1 km	- Taxi Stand	1 km

Medical Locations

- Hospital	12 km	- Pharmacy	1 km
- Doctor	2 km	- Dentist	2 km

Other Locations

- Tourist Center	2 km	- Restaurants/Bars	2 km
- Disco/Nightlife	4 km	- Supermarket	1 km
- Shopping Center	1500 m	- Attraction 1:	Filerimos 3 km
- Attraction 2:	Butterfly Valley 17 km	- Attraction 3:	Old Town 12 km
- Attraction 4:	Lindos 48 km	- Attraction 5:	Kamiros 38 km

Object Information

- Object Information

Property

- Construction Year:	1999	- Last Renovation:	2009 Total
- No. Buildings:	2	- No. Floors (max):	2
- Total Units/Rooms:	22	- Total Beds:	60
- Garden		- Terrace	
- Voltage:	220 V		

Reception

- Reception	07:00 - 00:00	- Languages Spoken	English, Greek

Accommodation Fact Sheet

Santa Helena Hotel

Filerimou Street 52
85 100, Ialyssos, Rhodos, Greece
Phone: +30 22410 92 351 Fax: +30 22410 92 351
E-mail: reservations@santahelenahotel.gr
Website: www.santahelenahotel.gr
GIATA: 366934

Code:	AGRRHO8XPS	Destination:	Dodecanese Islands -Rhodos		
Search Code:	RHO0525	Handling:	MTS Incoming Greece -Rhodos		
Type:	Hotel	Group:			
Class:	Standard	Chain:			
Local Rating:	3 Star	Owner:	KIPRIOTIS EVAGGELOS	Lat:	36.406235244278356
Featured Rating:	3 Star			Lng:	28.151060940516203



Lobby



Garden



Room



Room

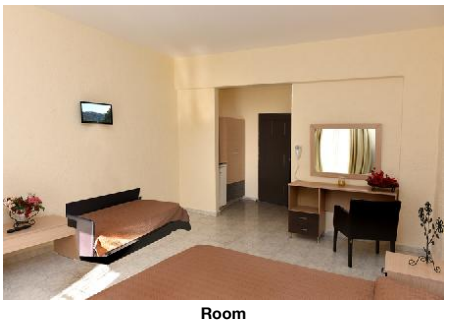

Room

Policies

- Check-In Time:	15:00	- Check-Out Time:	11:00
- Payment Type:	Euro/Master Card, Visa Card	- Pets Allowed:	No
- Smoking Allowed:	In Signed Areas Balcony/Terrace only		

Themes

- Themes

Hotel Type

- Family Hotel
- Romantic Hotel

Incidents & Errata

Errata

Facilități sezoniere	Comment: All room bathrooms are renovated.
Impozit plătibil la nivel local	type: city tax Currency: EUR charge cycle: per Room per Night 01.01.2018

Points of interest (Ialyssos)

Main Locations

Main Airport: Rhodes Airport (Distance 8.00Km, 15.00min)

Accommodation Fact Sheet

Santa Helena Hotel

Filerimou Street 52
85 100, Ialyssos, Rhodos, Greece
Phone: +30 22410 92 351 Fax: +30 22410 92 351
E-mail: reservations@santahelenahotel.gr
Website: www.santahelenahotel.gr
GIATA: 366934

Code:	AGRRHO8XPS
Search Code:	RHO0525
Type:	Hotel
Class:	Standard
Local Rating:	3 Star
Featured Rating:	3 Star

Destination:	Dodecanese Islands -Rhodos
Handling:	MTS Incoming Greece -Rhodos
Group:	
Chain:	
Owner:	KIPRIOTIS EVAGGELOS

Lat:	36.406235244278356
Lng:	28.151060940516203



Room



Room

Accommodation Stock Sheet

Santa Helena Hotel

Filerimou Street 52
85 100, Ialyssos, Rhodos, Greece
Phone: +30 22410 92 351 Fax: +30 22410 92 351
E-mail: reservations@santahelenahotel.gr
Website: www.santahelenahotel.gr
GIATA: 366934

Code:	AGRRHO8XPS	Destination:	Dodecanese Islands -Rhodos		
Search Code:	RHO0525	Handling:	MTS Incoming Greece -Rhodos		
Type:	Hotel	Group:			
Class:	Standard	Chain:			
Local Rating:	3 Star	Owner:	KIPRIOTIS EVAGGELOS	Lat:	36.406235244278356
Featured Rating:	3 Star			Lng:	28.151060940516203

Image Route:

http://tkimages.axisdata.net/ImageConverter.php?size=display&height=300&hotel=AGRRHO8XPS&filename=AGRRHO8XPS_588118.jpg - Hotel Entrance
http://tkimages.axisdata.net/ImageConverter.php?size=display&height=300&hotel=AGRRHO8XPS&filename=AGRRHO8XPS_588136.jpg - Pool
http://tkimages.axisdata.net/ImageConverter.php?size=display&height=300&hotel=AGRRHO8XPS&filename=AGRRHO8XPS_699000.JPG - Pool
http://tkimages.axisdata.net/ImageConverter.php?size=display&height=300&hotel=AGRRHO8XPS&filename=AGRRHO8XPS_699002.JPG - Hotel and Pool
http://tkimages.axisdata.net/ImageConverter.php?size=display&height=300&hotel=AGRRHO8XPS&filename=AGRRHO8XPS_588142.jpg - Bar
http://tkimages.axisdata.net/ImageConverter.php?size=display&height=300&hotel=AGRRHO8XPS&filename=AGRRHO8XPS_588144.jpg - Hotel exterior
http://tkimages.axisdata.net/ImageConverter.php?size=display&height=300&hotel=AGRRHO8XPS&filename=AGRRHO8XPS_698976.JPG - Bar
http://tkimages.axisdata.net/ImageConverter.php?size=display&height=300&hotel=AGRRHO8XPS&filename=AGRRHO8XPS_588150.jpg - Bar
http://tkimages.axisdata.net/ImageConverter.php?size=display&height=300&hotel=AGRRHO8XPS&filename=AGRRHO8XPS_588152.jpg - Lobby
http://tkimages.axisdata.net/ImageConverter.php?size=display&height=300&hotel=AGRRHO8XPS&filename=AGRRHO8XPS_588154.jpg - Bar
http://tkimages.axisdata.net/ImageConverter.php?size=display&height=300&hotel=AGRRHO8XPS&filename=AGRRHO8XPS_588158.jpg - Lobby
http://tkimages.axisdata.net/ImageConverter.php?size=display&height=300&hotel=AGRRHO8XPS&filename=AGRRHO8XPS_588160.jpg - Garden
http://tkimages.axisdata.net/ImageConverter.php?size=display&height=300&hotel=AGRRHO8XPS&filename=AGRRHO8XPS_588162.jpg - Room
http://tkimages.axisdata.net/ImageConverter.php?size=display&height=300&hotel=AGRRHO8XPS&filename=AGRRHO8XPS_588166.jpg - Room
http://tkimages.axisdata.net/ImageConverter.php?size=display&height=300&hotel=AGRRHO8XPS&filename=AGRRHO8XPS_588170.jpg - Room
http://tkimages.axisdata.net/ImageConverter.php?size=display&height=300&hotel=AGRRHO8XPS&filename=AGRRHO8XPS_588174.jpg - Room
http://tkimages.axisdata.net/ImageConverter.php?size=display&height=300&hotel=AGRRHO8XPS&filename=AGRRHO8XPS_698990.JPG - Room