Accommodation Fact Sheet

Thalia Hotel

Pefkos
85 100, Pefkos, Rhodos, Greece
Phone: +30 22440 48 108 Fax: +30 22440 48 248
E-mail: info@thaliahotel.com
Website: www.thaliahotel.com
GIATA: 1311

Code: AMTSGR2JV2
Search Code: RHO1011
Type: Hotel
Class: Standard
Local Rating: 3 Star
Featured Rating: 3 Star

Destination: Dodecanese Islands -Rhodos
Handling: MTS Incoming Greece -Rhodos
Group:
Chain:
Owner: Thalia S.A.

Lat: 36.07275342307768
Lng: 28.056483607851952

Photo Gallery

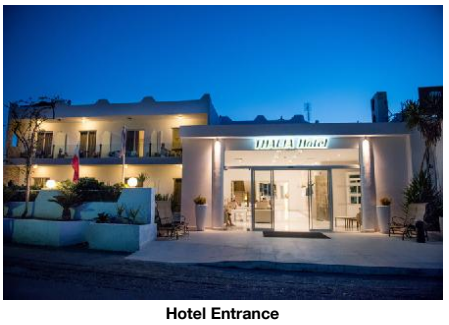

Hotel Entrance


Room


Room


Family Room

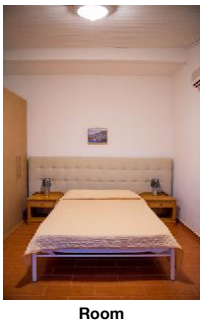
Room

Descriptions

Descriere generală
Hotelul Thalia Hotel este situat la cca. 500 m de o plajă cu nisip. Pe plajă sunt disponibile şezlonguri şi umbrele de soare la un cost suplimentar. Centrul turistic al staţiunii se află la doar câţiva metri de distanţa. Oraşul RHODOS este la aprox. 60 km (LINDOS cca. 4 km). Diverse magazine se află la aprox. 6 km de hotel, şi chiar lângă hotel este un supermarket. La cele mai apropiate baruri şi restaurante se poate ajunge, de asemenea, într-un timp foarte scurt. O discotecă aflată la aprox. 4 km vă invită la dans. Următoarele atracţii pot fi accesate de la hotel: LINDOS (cca. 4 km), OLD TOWN (cca. 60 km) şi PRASONISI (cca. 25 km). Există posibilitatea de a închiria maşini şi motociclete. De asemenea, aveţi în apropiere o staţie de autobuz şi o staţie de taxi (cca. 100 m) cea ce vă garantează mobilitatea pe insulă. Pentru îngrijiri medicale în caz de urgenţă, există un spital la cca. 60 km distanţă. Aeroportul (RHO) se află la aprox. 65 km. Un serviciu de transfer (posibil contra cost) face legătura între hotel şi aeroport.

Facilităţi
Hotelul familiar, care a fost complet renovat în 2019, dispune de 3 etaje şi peste 80 camere repartizate între o clădire principală şi o clădire secundară. Acesta oferă oaspeţilor săi recepţie (check-in de la 14:00, check out până la 12:00), lobby, lift, aer condiţionat, seif (contra cost), minimarket, alte magazine şi parcare (gratuită). Pentru a servi masa vă stau la dispoziţie un restaurant cu aer condiţionat şi un snackbar. Accesul la internet WiFi este disponibil gratuit pentru oaspeţii hotelului. Pentru oaspeţii cu dizabilităţi fizice, unitatea de cazare oferă acces fără bariere. Serviciul de menaj este gratuit. Spălătorie şi serviciul medical sunt disponibile la un cost suplimentar.

Piscină
În grădinile acestui hotelul există 3 piscine cu apă dulce precum şi o piscină separată pentru copii. Acolo sunt disponibile gratuit şezlonguri şi umbrele de soare. La barul piscinei va puteţi bucura de o băutura răcoritoare (deschis între orele 10:00 - 23:00).

Catering
Mic dejun (între orele 08:00 - 10:00) bufet suedez. Demipensiunea include micul dejun. All Inclusive: micul dejun, prânzul şi cina. Micul dejun, prânzul şi cina pot fi servite numai în anumite restaurante.

Sport/Leisure
Oferte pentru sport şi divertisment: Biliard (posibil contra cost), tenis de masă (posibil contra cost) şi darts (posibil contra cost). La cca. 4 km de hotel, sunt oferite sporturi nautice (unele de către furnizori locali). La cca. 35 km de hotel este un teren de golf. Există serviciu de închiriere de biciclete.

Informaţii suplimentare
Pentru anumite facilităţi sau activităţi se pot aplica taxe suplimentare. Unele servicii depind de anotimp şi de condiţiile climatice locale. Limbi de serviciu: engleză şi franceză. Carduri de credit: Euro/MasterCard şi Visa.

Standard Familienzimmer (Gartenblick, Balkon oder Terrasse):
Cameră cu pat twin, pat pentru bebeluşi (gratuit), pardoseală cu gresie, piscină comună, ceainic (gratuit), balcon, acces la internet (gratuit), seif (contra cost), TV şi canale locale precum şi aer condiţionat reglabil individual (din iunie până în septembrie, contra cost). Prosoapele şi lenjeria de pat se schimbă de 2 ori pe săptămână.

Standard Zimmer (Gemeinschaftspool):
Cameră cu pardoseală cu gresie, piscină comună, ceainic (gratuit), acces la internet (gratuit), seif (contra cost), TV şi canale locale precum şi aer condiţionat reglabil individual (din iunie până în septembrie, contra cost). Prosoapele şi lenjeria de pat se schimbă de 2 ori pe săptămână.

Standard Zimmer (Gartenblick, Balkon oder Terrasse):
Dotate cu pat twin, pat pliant ca pat suplimentar, pat pentru bebeluşi (gratuit), pardoseală cu gresie, piscină comună, ceainic (gratuit), balcon sau terasă, acces la internet (gratuit), seif (contra cost), TV şi canale locale precum şi aer condiţionat reglabil individual (din iunie până în septembrie, contra cost). Prosoapele şi lenjeria de pat se schimbă de 2 ori pe săptămână.

Standard Zimmer (Gartenblick, Balkon oder Terrasse Nicht erstattbar):
Dotate cu pat twin, pat pliant ca pat suplimentar, pat pentru bebeluşi (gratuit), pardoseală cu gresie, piscină comună, ceainic (gratuit), balcon sau terasă, acces la internet (gratuit), seif (contra cost), TV şi canale locale precum şi aer condiţionat reglabil individual (din iunie până în septembrie, contra cost). Prosoapele şi lenjeria de pat se schimbă de 2 ori pe săptămână.

Einzelbelegung Standard Zimmer (Gartenblick, Balkon oder Terrasse):
Dotate cu pat single, pardoseală cu gresie, piscină comună, ceainic (gratuit), balcon sau terasă, acces la internet (gratuit), seif (contra cost), TV şi canale locale precum şi aer condiţionat reglabil individual (din iunie până în septembrie, contra cost). Prosoapele şi lenjeria de pat se schimbă de 2 ori pe săptămână.

Dreier Standard Zimmer (Gartenblick, Balkon oder Terrasse):
Cameră cu pat twin, pat pentru bebeluşi (gratuit), pardoseală cu gresie, piscină comună, ceainic (gratuit), balcon sau terasă, acces la internet (gratuit), seif (contra cost), TV şi canale locale precum şi aer condiţionat reglabil individual (din iunie până în septembrie, contra cost). Prosoapele şi lenjeria de pat se schimbă de 2 ori pe săptămână.

Service Units

RMSDTPGVA0 - Triplu Standard Cameră (GardenView, Balcon sau terasă)

Room Facilities
- Balcony or Terrace
- Bathroom
- No.Bathrooms: 1
- Baby Cot
- Twin Bed
- Shared Pool
- Floor-Type Tiled

Accommodation Fact Sheet

Thalia Hotel

Pefkos
85 100, Pefkos, Rhodos, Greece
Phone: +30 22440 48 108 Fax: +30 22440 48 248
E-mail: info@thaliahotel.com
Website: www.thaliahotel.com
GIATA: 1311

Code: AMTSGR2JV2
Search Code: RHO1011
Type: Hotel
Class: Standard
Local Rating: 3 Star
Featured Rating: 3 Star

Destination: Dodecanese Islands -Rhodos
Handling: MTS Incoming Greece -Rhodos
Group:
Chain:
Owner: Thalia S.A.

Lat: 36.07275342307768
Lng: 28.056483607851952



Room Bathroom



Family Room



Room



Room



Room Bathroom

- Wheelchair Accessibility

Room Amenities

- Air-Conditioning	Individual w. Extra fee Jun Sep	- TV	Local Channels
- Internet	free of charge	- Safe	extra fee
- Phone		- Mini Fridge	free of charge
- Kettle Tea-Coffee	free of charge	- Bed Linen	2 x Week
- Bath Towels	2 x Week		

RMSD00GVAN - Standard Cameră (GardenView, Balcon sau terasă Nereturnabilă)

Room Facilities

- Balcony or Terrace			
- Bathroom		- No.Bathrooms:	1
- Baby Cot		- Twin Bed	
- Additional Beds			
- Shared Pool		- Floor-Type	Tiled

Room Amenities

- Air-Conditioning	Individual w. Extra fee Jun Sep	- TV	Local Channels
- Internet	free of charge	- Safe	extra fee
- Phone		- Mini Fridge	free of charge
- Kettle Tea-Coffee	free of charge	- Bed Linen	2 x Week
- Bath Towels	2 x Week		

RMSDINGVA0 - SingleUse Standard Cameră (GardenView, Balcon sau terasă)

Room Facilities

- Balcony or Terrace			
- Bathroom		- No.Bathrooms:	1
- Single Bed			
- Shared Pool		- Floor-Type	Tiled

Room Amenities

- Air-Conditioning	Individual w. Extra fee Jun Sep	- TV	Local Channels
- Internet	free of charge	- Safe	extra fee
- Phone		- Mini Fridge	free of charge
- Kettle Tea-Coffee	free of charge	- Bed Linen	2 x Week
- Bath Towels	2 x Week		

RMSD000060 - Standard Cameră (Piscina comună)

Room Facilities

- Bathroom		- No.Bathrooms:	1
- Shared Pool		- Floor-Type	Tiled

Room Amenities

- Air-Conditioning	Individual w. Extra fee Jun Sep	- TV	Local Channels
- Internet	free of charge	- Safe	extra fee
- Phone		- Mini Fridge	free of charge
- Kettle Tea-Coffee	free of charge	- Bed Linen	2 x Week
- Bath Towels	2 x Week		

RMSD00GVA0 - Standard Cameră (GardenView, Balcon sau terasă)

Room Facilities

- Balcony or Terrace			
- Bathroom		- No.Bathrooms:	1
- Baby Cot		- Twin Bed	
- Additional Beds			
- Shared Pool		- Floor-Type	Tiled

Room Amenities

- Air-Conditioning	Individual w. Extra fee Jun Sep	- TV	Local Channels
- Internet	free of charge	- Safe	extra fee
- Phone		- Mini Fridge	free of charge
- Kettle Tea-Coffee	free of charge	- Bed Linen	2 x Week
- Bath Towels	2 x Week		

FRSD00GVA0 - Standard FamilyRoom (GardenView, Balcon sau terasă)

Room Facilities

- Balcony			
- Bathroom		- No.Bathrooms:	1
- Baby Cot		- Twin Bed	
- Shared Pool		- Floor-Type	Tiled

Room Amenities

- Air-Conditioning	Individual w. Extra fee Jun Sep	- TV	Local Channels

Accommodation Fact Sheet

Thalia Hotel

Pefkos
85 100, Pefkos, Rhodos, Greece
Phone: +30 22440 48 108 Fax: +30 22440 48 248
E-mail: info@thaliahotel.com
Website: www.thaliahotel.com
GIATA: 1311

Code:	AMTSGR2JV2	Destination:	Dodecanese Islands -Rhodos		
Search Code:	RHO1011	Handling:	MTS Incoming Greece -Rhodos		
Type:	Hotel	Group:			
Class:	Standard	Chain:			
Local Rating:	3 Star	Owner:	Thalia S.A.	Lat:	36.07275342307768
Featured Rating:	3 Star			Lng:	28.056483607851952



Reception

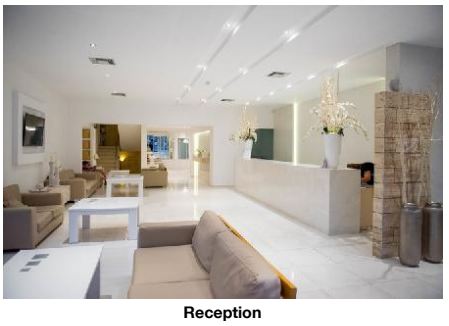

Reception



Restaurant

- Internet	free of charge	- Safe	extra fee
- Phone		- Mini Fridge	free of charge
- Kettle Tea-Coffee	free of charge	- Bed Linen	2 x Week
- Bath Towels	2 x Week		

Board & Mealplan

All-Inclusive

- Includes Breakfast	where: only in selected restaurant or bar	- Includes Lunch	where: only in selected restaurant or bar
- Includes Dinner	where: only in selected restaurant or bar		

Halfboard

- Includes Breakfast

Facts

General Facilties

- Reception

Honeymooners

- Sparkling Wine in Room

Bathing Facilities

- Bathing Facilities

Swimming Pool

- Outdoor Pool	3 Freshwater Separate Open Seasonally: Yes	- Indoor Pool	May No child basin Freshwater
- Sunshades at Pool	free of charge	- Sunbeds at Pool	free of charge

Beach

- Beach Type:	sand	- Route to Beach:	along a road
- Public Beach		- Blue Flag	
- Sunshades on Beach	extra fee	- Sunbeds on Beach	extra fee

Disability Friendly

- Disability Friendly

Entrance

- Ramp/Level Access		- Door Type	Manual, Automatic
- Door Width	95 cm		

Environmental Commitment

- Environmental Commitment

Hotel

- Environmental Certification	Other	- Building Design	Natural materials, Materials from the area
- Double-glazing on windows		- Green Energy	Solar panels
- LED Lighting		- Organic Materials	Paper

Room

- Bulk Soap, Shampoo, Lotion Dispensers

Food & Beverage

- Food & Beverage

Dining Room

- Air-Conditioning		- Smoking Allowed:	No

Restaurants

- No. of Restaurants:	1	- Main Restaurant:	A la Carte

Bars

- No. of Bars:	1	- Snack Bar	
- Pool Bar	10:00 - 23:00		

Breakfast

- Breakfast Type:	Breakfast Buffet 08:00 - 10:00		

Lunch

- Main Course	A la Carte	- Starters	A la Carte
- Salads	A la Carte	- Dessert	A la Carte

Dinner

- Main Course		- Starters	
- Salads		- Dessert	

Hotel Facilities

- Hotel Facilities

General Facilties

- Lobby		- Air-Conditioning	Central Jun Sep
- Elevator	0	- TV Lounge	SAT TV

Thalia Hotel

Pefkos
85 100, Pefkos, Rhodos, Greece
Phone: +30 22440 48 108 Fax: +30 22440 48 248
E-mail: info@thaliahotel.com
Website: www.thaliahotel.com
GIATA: 1311

Code:	AMTSGR2JV2	Destination:	Dodecanese Islands -Rhodos		
Search Code:	RHO1011	Handling:	MTS Incoming Greece -Rhodos		
Type:	Hotel	Group:			
Class:	Standard	Chain:			
Local Rating:	3 Star	Owner:	Thalia S.A.	Lat:	36.07275342307768
Featured Rating:	3 Star			Lng:	28.056483607851952

- Shops		- Mini Market	
- Shower Room			
Guest Amenities			
- Internet	Wi-Fi/HotSpots (free), Internet Room	- Luggage Storage	
- Hotel Safe	extra fee	- Laundry Service	extra fee
- Medical Service	extra fee	- Wake Up Calls	
- Maid Service/ Housekeeping	free of charge Daily		
Parking Facilities			
- Car Park	free of charge		
Shuttle Services			
- Shuttle to the Airport	Private Ground Transfer		
Rentals			
- Bike Rental	extra fee	- Motorbike Rental	
- Car Rental			

Leisure Facilities

- Leisure Facilities			
Family Facilities			
- Child Pool		- Baby High Chairs	
- Family Room			
Activities			
- Billiard		- Darts	
- Table Tennis			

Locations & Distances

- Locations & Distances			
Cities			
- City 1:	RHODOS 60 km 1 hour	- City 2:	LINDOS 4 km 15 min
Recreation Area			
- Beach	BEACH 500 m		
Public Transport			
- Public Bus Stop	100 m	- Taxi Stand	100 m
Sport Locations			
- Golf Course	35 km	- Water Activities	4 km
- Horse Riding	8 km		
Medical Locations			
- Hospital	60 km	- Pharmacy	400 m
- Doctor	300 m	- Dentist	4 km
Other Locations			
- Town Centre	50 m	- Tourist Center	50 m
- Business Centre	50 m	- Restaurants/Bars	50 m
- Disco/Nightlife	4 km	- Supermarket	50 m
- Shopping Center	6 km	- Attraction 1:	LINDOS 4 km
- Attraction 2:	OLD TOWN 60 km	- Attraction 3:	PRASONISI 25 km

Object Information

- Object Information			
Property			
- Construction Year:	1988	- Last Renovation:	2019 Total
- No. Buildings:	Valid for Units: RMSDTPGVA0	- Nr. Clădiri anexe:	1
- Ground Floor	Valid for Units: RMSD00GVA0, RMSDTPGVA0	- No. Floors (max):	3
- Total Units/Rooms:	80	- Total Beds:	174
- Garden		- Terrace	
- Voltage:	220 V		
Reception			
- Reception	24h Service: Yes	- Languages Spoken	English, French
Policies			
- Check-In Time:	14:00	- Check-Out Time:	12:00
- Payment Type:	Euro/Master Card, Visa Card	- Pets Allowed:	No
- Groups Allowed:	Yes	- Hen/Stag Parties:	No
- Smoking Allowed:	No		

Themes

- Themes
Hotel Type
- Family Hotel

Incidents & Errata

Errata

Impozit plătibil la nivel local	type: city tax Currency: EUR charge cycle: per Room per Night 01.01.2018

Accommodation Fact Sheet

Thalia Hotel

Pefkos
85 100, Pefkos, Rhodos, Greece
Phone: +30 22440 48 108 Fax: +30 22440 48 248
E-mail: info@thaliahotel.com
Website: www.thaliahotel.com
GIATA: 1311

Code:	AMTSGR2JV2	Destination:	Dodecanese Islands -Rhodos		
Search Code:	RHO1011	Handling:	MTS Incoming Greece -Rhodos		
Type:	Hotel	Group:			
Class:	Standard	Chain:			
Local Rating:	3 Star	Owner:	Thalia S.A.	Lat:	36.07275342307768
Featured Rating:	3 Star			Lng:	28.056483607851952

Points of interest (Pefkos)

Main Locations

Main Airport: Rhodes Airport (Distance 65.00Km, 60.00min)

Accommodation Stock Sheet

Thalia Hotel

Pefkos		Code:	AMTSGR2JV2	Destination:	Dodecanese Islands -Rhodos		
85 100, Pefkos, Rhodos, Greece		Search Code:	RHO1011	Handling:	MTS Incoming Greece -Rhodos		
Phone: +30 22440 48 108	Fax: +30 22440 48 248	Type:	Hotel	Group:			
E-mail: info@thaliahotel.com		Class:	Standard	Chain:			
Website: www.thaliahotel.com		Local Rating:	3 Star	Owner:	Thalia S.A.	Lat:	36.07275342307768
GIATA: 1311		Featured Rating:	3 Star			Lng:	28.056483607851952

Image Route:

http://tkimages.axisdata.net/ImageConverter.php?size=display&height=300&hotel=AMTSGR2JV2&filename=AMTSGR2JV2_627200.jpg - Hotel Entrance
http://tkimages.axisdata.net/ImageConverter.php?size=display&height=300&hotel=AMTSGR2JV2&filename=AMTSGR2JV2_627210.jpg - Room
http://tkimages.axisdata.net/ImageConverter.php?size=display&height=300&hotel=AMTSGR2JV2&filename=AMTSGR2JV2_627212.jpg - Room
http://tkimages.axisdata.net/ImageConverter.php?size=display&height=300&hotel=AMTSGR2JV2&filename=FAMILY+ROOM.jpg - Family Room
http://tkimages.axisdata.net/ImageConverter.php?size=display&height=300&hotel=AMTSGR2JV2&filename=AMTSGR2JV2_627214.jpg - Room
http://tkimages.axisdata.net/ImageConverter.php?size=display&height=300&hotel=AMTSGR2JV2&filename=AMTSGR2JV2_627216.jpg - Room Bathroom
http://tkimages.axisdata.net/ImageConverter.php?size=display&height=300&hotel=AMTSGR2JV2&filename=AMTSGR2JV2_1159898.jpg - Family Room
http://tkimages.axisdata.net/ImageConverter.php?size=display&height=300&hotel=AMTSGR2JV2&filename=AMTSGR2JV2_1159902.jpg - Room
http://tkimages.axisdata.net/ImageConverter.php?size=display&height=300&hotel=AMTSGR2JV2&filename=AMTSGR2JV2_1159906.jpg - Room
http://tkimages.axisdata.net/ImageConverter.php?size=display&height=300&hotel=AMTSGR2JV2&filename=AMTSGR2JV2_627218.jpg - Room Bathroom
http://tkimages.axisdata.net/ImageConverter.php?size=display&height=300&hotel=AMTSGR2JV2&filename=AMTSGR2JV2_627208.jpg - Reception
http://tkimages.axisdata.net/ImageConverter.php?size=display&height=300&hotel=AMTSGR2JV2&filename=AMTSGR2JV2_627202.jpg - Reception
http://tkimages.axisdata.net/ImageConverter.php?size=display&height=300&hotel=AMTSGR2JV2&filename=AMTSGR2JV2_627206.jpg - Restaurant