Accommodation Fact Sheet

The Ixian Grand and All Suites

IXIA
85101, Ialyssos, Rhodos, Greece
Phone: 0030-22410-92944 Fax: 0030 22410-94413
E-mail: info@theixiangrand.gr
Website: www.theixiangrand.gr
GIATA: 559945

Code: AMTSGR0JEC
Search Code: RHO0401
Type: Hotel
Class: Deluxe
Local Rating: 5 Star
Featured Rating: 5 Star

Destination: Dodecanese Islands -Rhodos
Handling: MTS Incoming Greece -Rhodos
Group:
Chain:
Owner: XENODOCHEIA RODOU G.V.
KARAGIANNIS, A.E.

Lat: 36.41947982308603
Lng: 28.170039772599946

Photo Gallery



Hotel

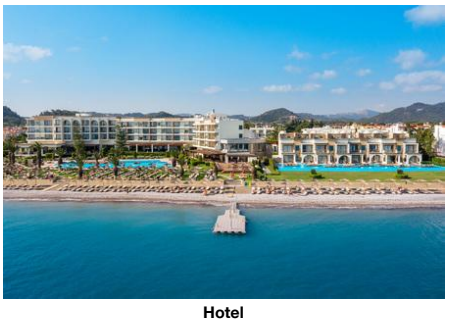

Hotel

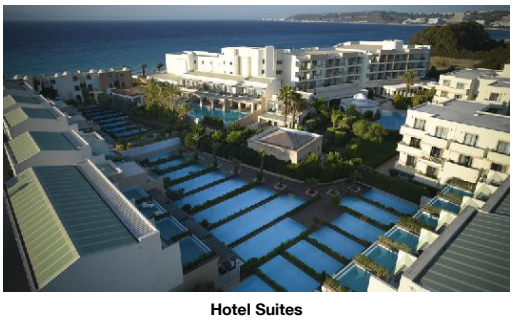

Hotel Suites



Main Restaurant



Main Restaurant

Descriptions

Descriere generală
Hotelul The Ixian Grand and All Suites (doar pentru adulți), care este deosebit de popular printre cei aflați în luna de miere, este situat in Ialyssos, direct pe o plajă cu stânci. Pe plajă sunt disponibile gratuit șezlonguri și umbrele de soare. Centrul turistic al stațiunii se află la aprox. 1 km. Orașul Rhodes este la aprox. 6 km (Ialysos cca. 2 km, Faliraki cca. 17 km). Magazinele sunt la aprox. 500 m de hotel, și veți găsi un supermarket la cca. 300 m. De asemenea, cele mai apropiate baruri și restaurante sunt la cca. 500 m. O discotecă aflată la aprox. 4 km vă invită la dans. De asemenea, la cca. 7 km de hotel este un cinematograf. Următoarele atracții pot fi accesate de la hotel: Filerimos (cca. 4 km) și Old Town (cca. 6 km). Există posibilitatea de a închiria mașini și motociclete. De asemenea, aveți în apropiere o stație de autobuz (cca. 300 m) și o stație de taxi (cca. 50 m) cea ce vă garantează mobilitatea pe insulă. Pentru îngrijiri medicale în caz de urgență, există un spital la cca. 6 km distanță. Aeroportul (RHO) se află la aprox. 8 km.

Facilități
Hotelul de wellness dispune de 4 etaje și peste 348 camere repartizate între o clădire principală și de 2 clădiri secundare. Acesta oferă oaspeților săi recepție deschisă 24h (check-in de la 14:00, check out până la 11:00), lobby cu bar, un total de 4 lifturi, aer condiționat, seif (gratuit), minimarket și parcare (gratuită). O masă savuroasă va așteapta la unul dintre cele 4 restaurante a hotelului. Accesul la internet WiFi este disponibil gratuit pentru oaspeții hotelului. Pentru oaspeții cu dizabilități fizice, unitatea de cazare oferă un lift accesibil pentru scaune cu rotile și acces fără bariere. Serviciul de menaj și serviciul de concierge sunt gratuite. Room service, spălătorie, călcat și serviciul medical sunt disponibile la un cost suplimentar.

Piscină
În grădinile acestui hotelul există 3 piscine cu apă dulce (deschise din martie până în noiembrie). Acolo sunt disponibile gratuit șezlonguri și umbrele de soare. La barul piscinei va puteți bucura de o băutura răcoritoare (deschis între orele 09:00 - 01:00).

Catering
Mic dejun (între orele 07:00 - 10:30) bufet suedez. Demipensiunea include prânzul sau cina. All Inclusive: micul dejun, prânzul și cina. Micul dejun, prânzul și cina pot fi servite numai în anumite restaurante. Cocktailuri. Băutură de bun venit, băuturi răcoritoare (09:00 - 23:30), cafea și ceai (09:00 - 23:30), aperitive (12:00 - 18:00), bere (09:00 - 23:30), vin (09:00 - 23:30), băuturi alcoolice naționale (09:00 - 23:30), anumite băuturi alcoolice importate (între orele 09:00 - 23:30, limitate în anumite restaurante sau baruri), 1 masă pe sejur în restaurantul à la carte, internet gratuit și utilizarea gratuită a seifului (în baza unei garanții).

Sport/Leisure
Oferte pentru sport și divertisment: Aerobic, yoga, biliard (posibil contra cost), fitness și Pilates. La cca. 22 km de hotel este un teren de golf. Există serviciu de închiriere de biciclete. Oferte de wellness: Zonă de spa, saună și masaje contra cost. Divertisment pentru adulți: program de animație cu muzică live.

Informații suplimentare
Pentru anumite facilități sau activități se pot aplica taxe suplimentare. Unele servicii depind de anotimp și de condițiile climatice locale. Limbi de serviciu: engleză, germană, franceză, olandeză și greacă. Carduri de credit: Euro/MasterCard și Visa.

Double Annex Zimmer:
Camerele moderne sunt echipate cu pat king-size, pardoseală cu gresie, ceainic (gratuit), minibar (contra cost), balcon sau terasă, acces la internet (gratuit), seif (gratuit) și TV prin satelit precum și aer condiționat controlat central (din aprilie până în octombrie). Prosoapele și lenjeria de pat se schimbă zilnic. Dimensiune: 28 m².

Einzelbelegung Annex Zimmer:
Camerele moderne sunt echipate cu pat king-size, pardoseală cu gresie, ceainic (gratuit), minibar (contra cost), balcon sau terasă, acces la internet (gratuit), seif (gratuit) și TV prin satelit precum și aer condiționat controlat central (din aprilie până în octombrie). Lenjeria de pat se schimbă zilnic. Dimensiune: 28 m².

Double Design Zimmer (Blick auf das Inland):
Dotate cu acces la internet (gratuit), seif (gratuit) și TV prin satelit precum și aer condiționat controlat central (din aprilie până în octombrie). Lenjeria de pat se schimbă zilnic.

Deluxe Zimmer (Gartenblick):
Dotate cu pat king-size, pardoseală cu gresie, ceainic (gratuit), minibar (contra cost), balcon, acces la internet (gratuit), seif (gratuit) și TV prin satelit precum și aer condiționat controlat central (din aprilie până în octombrie). Prosoapele și lenjeria de pat se schimbă zilnic.

Deluxe Zimmer (Gartenblick, Mit Jacuzzi):
Camerele moderne sunt echipate cu pat king-size, o canapea extensibilă ca pat suplimentar, pardoseală cu gresie, jacuzzi, ceainic (gratuit), minibar (contra cost), balcon, acces la internet (gratuit), seif (gratuit) și TV prin satelit precum și aer condiționat controlat central (din aprilie până în octombrie). Prosoapele și lenjeria de pat se schimbă zilnic.

Deluxe Zimmer (Meerblick):
Dotate cu pat king-size, pardoseală cu gresie, ceainic (gratuit), minibar (contra cost), acces la internet (gratuit), seif (gratuit) și TV prin satelit precum și aer condiționat controlat central (din aprilie până în octombrie). Prosoapele și lenjeria de pat se schimbă zilnic.

Deluxe Zimmer (Meerblick, Mit Jacuzzi):
Camerele moderne sunt echipate cu pat king-size, o canapea extensibilă ca pat suplimentar, pardoseală cu gresie, jacuzzi, ceainic (gratuit), minibar (contra cost), balcon, acces la internet (gratuit), seif (gratuit) și TV prin satelit precum și aer condiționat controlat central (din aprilie până în octombrie). Prosoapele și lenjeria de pat se schimbă zilnic.

Einzelbelegung Deluxe Zimmer (Mit Jacuzzi):
Camerele moderne sunt echipate cu pat king-size, pardoseală cu gresie, jacuzzi, ceainic (gratuit), minibar (contra cost), balcon, acces la internet (gratuit), seif (gratuit) și TV prin satelit precum și aer

Accommodation Fact Sheet

The Ixian Grand and All Suites

IXIA
85101, Ialyssos, Rhodos, Greece
Phone: 0030-22410-92944 Fax: 0030 22410-94413
E-mail: info@theixiangrand.gr
Website: www.theixiangrand.gr
GIATA: 559945

Code: AMTSGR0JEC
Search Code: RHO0401
Type: Hotel
Class: Deluxe
Local Rating: 5 Star
Featured Rating: 5 Star

Destination: Dodecanese Islands -Rhodos
Handling: MTS Incoming Greece -Rhodos
Group:
Chain:
Owner: XENODOCHEIA RODOU G.V.
KARAGIANNIS, A.E.

Lat: 36.41947982308603
Lng: 28.170039772599946

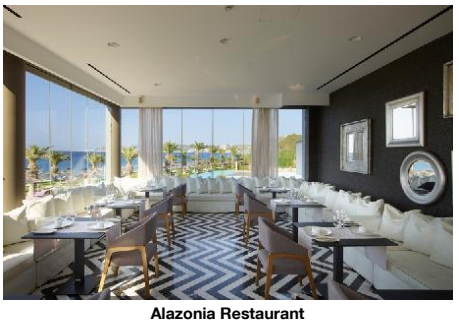
Alazonia Restaurant


Alazonia Restaurant


Milonges Restaurant


Trumans Bar


Blue Bar

condiționat controlat central (din aprilie până în octombrie). Prosoapele și lenjeria de pat se schimbă zilnic.

Einzelbelegung Deluxe Zimmer (Gartenblick):
Camerele moderne sunt echipate cu pat king-size, pardoseală cu gresie, ceainic (gratuit), minibar (contra cost), balcon, acces la internet (gratuit), seif (gratuit) și TV prin satelit precum și aer condiționat controlat central (din aprilie până în octombrie). Prosoapele și lenjeria de pat se schimbă zilnic.

Einzelbelegung Deluxe Zimmer (Meerblick):
Camerele moderne sunt echipate cu pat king-size, pardoseală cu gresie, ceainic (gratuit), minibar (contra cost), balcon, acces la internet (gratuit), seif (gratuit) și TV prin satelit precum și aer condiționat controlat central (din aprilie până în octombrie). Prosoapele și lenjeria de pat se schimbă zilnic.

Premium Zimmer (SwimUp-Pool Terrasse):
Camerele moderne sunt echipate cu pat king-size, pardoseală cu gresie, piscină privată, piscină comună, minibar (contra cost), acces la internet (gratuit), seif (gratuit), aparat de cafea cu capsule (gratuit) și TV prin satelit precum și aer condiționat controlat central (din aprilie până în octombrie). Lenjeria de pat se schimbă zilnic.

Premium Zimmer (Gartenblick):
Cameră cu pat king-size, acces la internet (gratuit), seif (gratuit) și TV prin satelit precum și aer condiționat controlat central (din aprilie până în octombrie). Lenjeria de pat se schimbă zilnic.

Premium Zimmer (Gartenblick, Mit Jacuzzi):
Camerele moderne sunt echipate cu pat king-size, pardoseală cu gresie, jacuzzi, ceainic (gratuit), minibar (contra cost), balcon, acces la internet (gratuit), seif (gratuit) și TV prin satelit precum și aer condiționat controlat central (din aprilie până în octombrie). Prosoapele și lenjeria de pat se schimbă zilnic.

Einzelbelegung Premium Zimmer (Gartenblick):
Camerele moderne sunt echipate cu pat king-size, pardoseală cu gresie, ceainic (gratuit), minibar (contra cost), balcon, acces la internet (gratuit), seif (gratuit) și TV prin satelit precum și aer condiționat controlat central (din aprilie până în octombrie). Baie cu cadă și duș. Prosoapele și lenjeria de pat se schimbă zilnic.

Einzelbelegung Superior Zimmer (Meerblick):
Cameră cu acces la internet (gratuit), seif (gratuit) și TV prin satelit precum și aer condiționat controlat central (din aprilie până în octombrie). Lenjeria de pat se schimbă zilnic.

Grand Suite (Privater Pool - Terrasse):
Cameră cu acces la internet (gratuit), seif (gratuit) și TV prin satelit precum și aer condiționat controlat central (din aprilie până în octombrie). Lenjeria de pat se schimbă zilnic.

Grand Suite (Privater Pool):
Camerele moderne sunt echipate cu pat king-size, pardoseală cu gresie, jacuzzi, piscină privată, minibar (contra cost), acces la internet (gratuit), seif (gratuit), aparat de cafea cu capsule (gratuit) și TV prin satelit precum și aer condiționat controlat central (din aprilie până în octombrie). Prosoapele și lenjeria de pat se schimbă zilnic.

Grand Suite (Meerfront, Privater Pool):
Camerele moderne sunt echipate cu pat king-size, pardoseală cu gresie, jacuzzi, piscină privată, minibar (contra cost), balcon, acces la internet (gratuit), seif (gratuit), aparat de cafea cu capsule (gratuit) și TV prin satelit precum și aer condiționat controlat central (din aprilie până în octombrie). Baie cu cadă. Prosoapele și lenjeria de pat se schimbă zilnic.

Grand Suite (Meerfront, SwimUp-Pool Terrasse):
Camerele moderne sunt echipate cu pat king-size, pardoseală cu gresie, jacuzzi, piscină comună, minibar (contra cost), acces la internet (gratuit), seif (gratuit), aparat de cafea cu capsule (gratuit) și TV prin satelit precum și aer condiționat controlat central (din aprilie până în octombrie). Baie cu cadă. Prosoapele și lenjeria de pat se schimbă zilnic.

Service Units

SUGR00SFU0 - Grand Suite (SeaFront, SwimUp-PoolTerasă)

Room Amenities			
- Bottle of Water	free of charge	- Air-Conditioning	Central Apr Oct
- TV	SAT TV	- Internet	free of charge
- Safe	free of charge	- Phone	
- Radio		- Mini Bar	
- Bed Linen	Daily free of charge		
- Capsule Coffee Machine		- Hairdryer	
- Bath Towels		- Bathrobe	
Room Facilities			
- Bathroom		- Bathtub	
- Bathtub or Shower		- No.Bathrooms:	
- King Size Bed			
- Jacuzzi			
- Room Style			
- Direct Pool Access			
- Early Check-In Time:		- Late Check-Out Time:	
- Shared Pool		- Fire Alarm	
- Floor-Type		- Sunbed	

Accommodation Fact Sheet

The Ixian Grand and All Suites

IXIA
85101, Ialyssos, Rhodos, Greece
Phone: 0030-22410-92944 Fax: 0030 22410-94413
E-mail: info@theixiangrand.gr
Website: www.theixiangrand.gr
GIATA: 559945

Code: AMTSGR0JEC
Search Code: RHO0401
Type: Hotel
Class: Deluxe
Local Rating: 5 Star
Featured Rating: 5 Star

Destination: Dodecanese Islands -Rhodos
Handling: MTS Incoming Greece -Rhodos
Group:
Chain:
Owner: XENODOCHEIA RODOU G.V.
KARAGIANNIS, A.E.

Lat: 36.41947982308603
Lng: 28.170039772599946



Blue Bar



Double Inland Room Bathroom

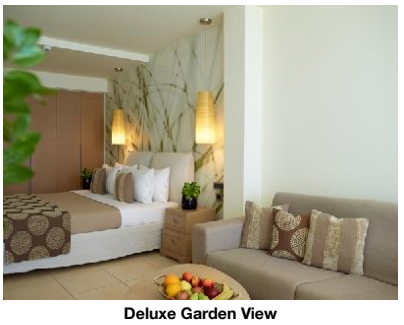

Deluxe Garden View

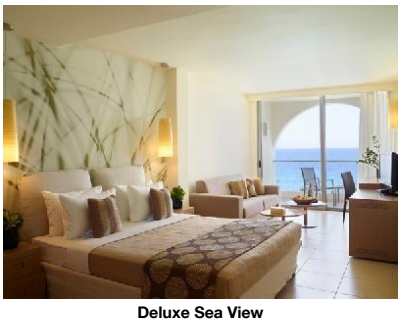

Deluxe Sea View

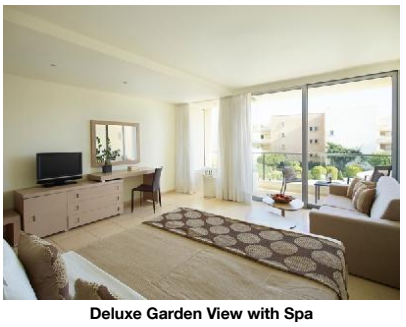

Deluxe Garden View with Spa

- Wheelchair Accessibility		- Welcome Drink	Softdrinks free of charge
- Beach Towel (SLR (2VH))	free of charge		

RMDL00SV00 - Deluxe Cameră (Vedere la mare)

Room Amenities			
- Bottle of Water	free of charge	- Air-Conditioning	Central Apr Oct
- TV	SAT TV	- Internet	free of charge
- Safe	free of charge	- Phone	
- Radio		- Mini Bar	
- Kettle Tea-Coffee		- Bed Linen	Daily free of charge
- Hairdryer			
- Bath Towels		- Bathrobe	
Room Facilities			
- Bathroom			
- Bathtub or Shower		- No.Bathrooms:	
- King Size Bed			
- Room Size			
- Fire Alarm			
- Floor-Type			
- Welcome Drink	Softdrinks free of charge		
- Beach Towel (SLR (DDM))	free of charge		

RMDL00SVH0 - Deluxe Cameră (Vedere la mare, Cu Jacuzzi)

Room Amenities			
- Bottle of Water	free of charge	- Air-Conditioning	Central Apr Oct
- TV	SAT TV	- Internet	free of charge
- Safe	free of charge	- Phone	
- Radio		- Mini Bar	
- Kettle Tea-Coffee		- Bed Linen	Daily free of charge
- Hairdryer			
- Bath Towels		- Bathrobe	
Room Facilities			
- Balcony			
- Bathroom			
- Bathtub or Shower		- No.Bathrooms:	
- King Size Bed		- Additional Beds	
- Jacuzzi			
- Room Size			
- Room Style			
- Fire Alarm			
- Floor-Type			
- Wheelchair Accessibility		- Welcome Drink	Softdrinks free of charge
- Beach Towel (SLR (DJ2))	free of charge		

RMDEDBIL00 - Dublu Design Cameră (Vedere interioară)

Room Amenities			
- Bottle of Water	free of charge	- Air-Conditioning	Central Apr Oct
- TV	SAT TV	- Internet	free of charge
- Safe	free of charge	- Phone	
- Radio			
- Bed Linen	Daily free of charge		
Room Facilities			
- Bathtub or Shower			
- Fire Alarm			
- Welcome Drink	Softdrinks free of charge		
- Beach Towel (Design Double Inland View)	free of charge		

SUGR0000R0 - Grand Suite (Piscină privată)

Room Amenities			
- Bottle of Water	free of charge	- Air-Conditioning	Central Apr Oct
- TV	SAT TV	- Internet	free of charge
- Safe	free of charge	- Phone	

Accommodation Fact Sheet

The Ixian Grand and All Suites

IXIA
85101, Ialyssos, Rhodos, Greece
Phone: 0030-22410-92944 Fax: 0030 22410-94413
E-mail: info@theixiangrand.gr
Website: www.theixiangrand.gr
GIATA: 559945

Code: AMTSGR0JEC
Search Code: RHO0401
Type: Hotel
Class: Deluxe
Local Rating: 5 Star
Featured Rating: 5 Star

Destination: Dodecanese Islands -Rhodos
Handling: MTS Incoming Greece -Rhodos
Group:
Chain:
Owner: XENODOCHEIA RODOU G.V.
KARAGIANNIS, A.E.

Lat: 36.41947982308603
Lng: 28.170039772599946

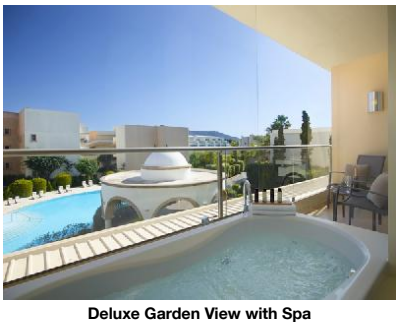

Deluxe Garden View with Spa



Deluxe Room Bathroom



Deluxe Sea View with Spa

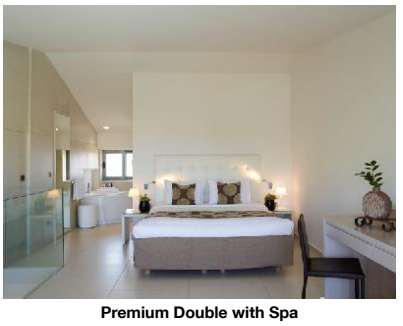

Premium Double with Spa

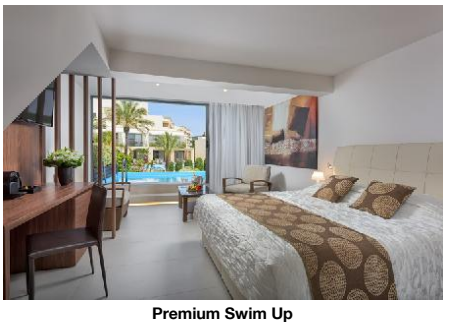

Premium Swim Up

- Radio
- Mini Bar
- Bed Linen — Daily, free of charge
- Capsule Coffee Machine
- Hairdryer
- Bath Towels
- Bathrobe

Room Facilities
- Bathroom
- Bathtub or Shower
- No.Bathrooms:
- King Size Bed
- Jacuzzi
- Room Size
- Room Style
- Private Pool
- Direct Pool Access
- Early Check-In Time:
- Late Check-Out Time:
- Fire Alarm
- Floor-Type
- Sunbed
- Welcome Drink — Softdrinks, free of charge
- Beach Towel — free of charge

RMAXDB0000 - Dublu Annex Cameră

Room Amenities
- Bottle of Water — free of charge
- Air-Conditioning — Central, Apr, Oct
- TV — SAT TV
- Internet — free of charge
- Safe — free of charge
- Phone
- Radio
- Mini Bar
- Kettle Tea-Coffee
- Bed Linen — Daily, free of charge
- Hairdryer
- Bath Towels
- Bathrobe

Room Facilities
- Balcony
- Balcony or Terrace
- Bathroom
- Bathtub or Shower
- No.Bathrooms:
- King Size Bed
- Room Size
- Room Style
- Fire Alarm
- Floor-Type
- Wheelchair Accessibility
- Welcome Drink — Softdrinks, free of charge
- Beach Towel (SLR (D) Inland View) — free of charge

RMDL00GVH0 - Deluxe Cameră (GardenView, Cu Jacuzzi)

Room Amenities
- Bottle of Water — free of charge
- Air-Conditioning — Central, Apr, Oct
- TV — SAT TV
- Internet — free of charge
- Safe — free of charge
- Phone
- Radio
- Mini Bar
- Kettle Tea-Coffee
- Bed Linen — Daily, free of charge
- Hairdryer
- Bath Towels
- Bathrobe

Room Facilities
- Balcony
- Bathroom
- Bathtub or Shower
- No.Bathrooms:
- King Size Bed
- Additional Beds
- Jacuzzi
- Room Size
- Room Style
- Fire Alarm
- Floor-Type
- Wheelchair Accessibility
- Welcome Drink — Softdrinks, free of charge
- Beach Towel (SLR (DDJ)) — free of charge

RMPM00GVH0 - Premium Cameră (GardenView, Cu Jacuzzi)

Room Amenities
- Bottle of Water — free of charge
- Air-Conditioning — Central, Apr

Accommodation Fact Sheet

The Ixian Grand and All Suites

IXIA
85101, Ialyssos, Rhodos, Greece
Phone: 0030-22410-92944 Fax: 0030 22410-94413
E-mail: info@theixiangrand.gr
Website: www.theixiangrand.gr
GIATA: 559945

Code:	AMTSGR0JEC	Destination:	Dodecanese Islands -Rhodos		
Search Code:	RHO0401	Handling:	MTS Incoming Greece -Rhodos		
Type:	Hotel	Group:			
Class:	Deluxe	Chain:			
Local Rating:	5 Star	Owner:	XENODOCHEIA RODOU G.V.	Lat:	36.41947982308603
Featured Rating:	5 Star		KARAGIANNIS, A.E.	Lng:	28.170039772599946

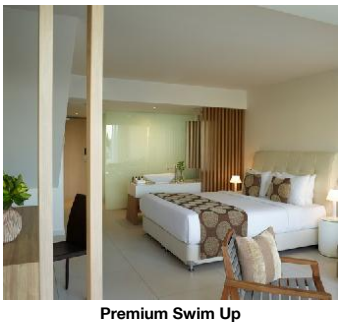

Premium Swim Up

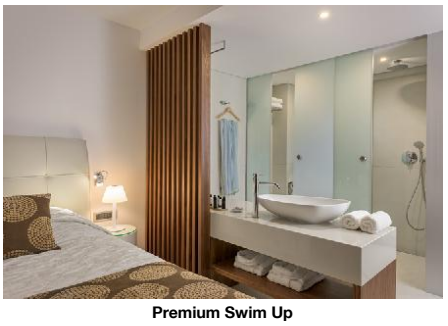

Premium Swim Up

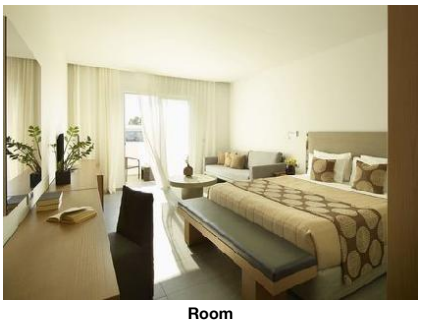

Room



Room

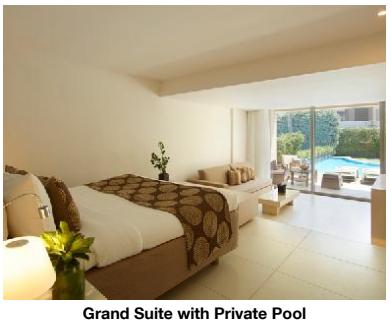

Grand Suite with Private Pool

			Oct
- TV	SAT TV	- Internet	free of charge
- Safe	free of charge	- Phone	
- Radio		- Mini Bar	
- Kettle Tea-Coffee		- Bed Linen	Daily free of charge
- Hairdryer			
- Bath Towels		- Bathrobe	

Room Facilities

- Balcony			
- Bathroom			
- Bathtub or Shower		- No.Bathrooms:	
- King Size Bed			
- Jacuzzi			
- Room Size			
- Room Style			
- Fire Alarm			
- Floor-Type			
- Welcome Drink	Softdrinks free of charge		
- Beach Towel	free of charge		

RMDL00GV00 - Deluxe Cameră (GardenView)

Room Amenities

- Bottle of Water	free of charge	- Air-Conditioning	Central Apr Oct
- TV	SAT TV	- Internet	free of charge
- Safe	free of charge	- Phone	
- Radio		- Mini Bar	
- Kettle Tea-Coffee		- Bed Linen	Daily free of charge
- Hairdryer			
- Bath Towels		- Bathrobe	

Room Facilities

- Balcony			
- Bathroom			
- Bathtub or Shower		- No.Bathrooms:	
- King Size Bed			
- Room Size			
- Fire Alarm			
- Floor-Type			
- Welcome Drink	Softdrinks free of charge		
- Beach Towel (SLR (DD2))	free of charge		

RMPM0000U0 - Premium Cameră (SwimUp-PoolTerasă)

Room Amenities

- Bottle of Water	free of charge	- Air-Conditioning	Central Apr Oct
- TV	SAT TV	- Internet	free of charge
- Safe	free of charge	- Phone	
- Radio		- Mini Bar	
- Bed Linen	Daily free of charge		
- Capsule Coffee Machine			
- Bathrobe			

Room Facilities

- Bathroom			
- Bathtub or Shower		- No.Bathrooms:	
- King Size Bed			
- Room Style		- Private Pool	
- Direct Pool Access			
- Shared Pool		- Fire Alarm	
- Floor-Type			
- Welcome Drink	Softdrinks free of charge		
- Beach Towel	free of charge		

(SLR (RU2) without terrace from room into the pool)

SUGR00SFR0 - Grand Suite (SeaFront, Piscină privată)

Room Amenities

- Bottle of Water	free of charge	- Air-Conditioning	Central Apr Oct

Accommodation Fact Sheet

The Ixian Grand and All Suites

IXIA
85101, Ialyssos, Rhodos, Greece
Phone: 0030-22410-92944 Fax: 0030 22410-94413
E-mail: info@theixiangrand.gr
Website: www.theixiangrand.gr
GIATA: 559945

Code:	AMTSGR0JEC	Destination:	Dodecanese Islands -Rhodos		
Search Code:	RHO0401	Handling:	MTS Incoming Greece -Rhodos		
Type:	Hotel	Group:			
Class:	Deluxe	Chain:			
Local Rating:	5 Star	Owner:	XENODOCHEIA RODOU G.V. KARAGIANNIS, A.E.	Lat:	36.41947982308603
Featured Rating:	5 Star			Lng:	28.170039772599946



Beachfront Grand Suite Private Pool Rooftop Pool

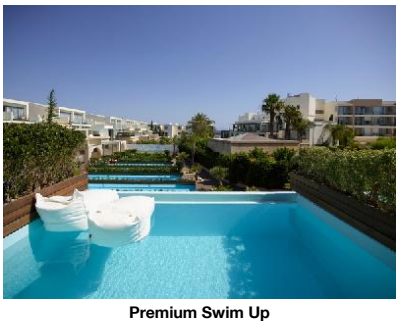

Premium Swim Up



Grand Suite Private Pool



Beachfront Grand Suite Private Pool Rooftop Pool

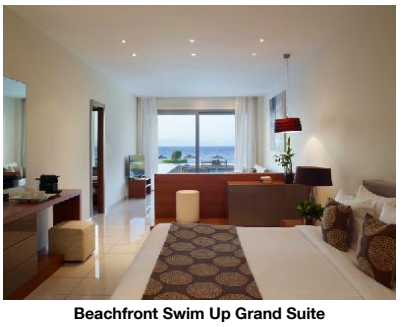

Beachfront Swim Up Grand Suite

- TV	SAT TV	- Internet	free of charge
- Safe	free of charge	- Phone	
- Radio		- Mini Bar	
- Bed Linen	Daily free of charge		
- Capsule Coffee Machine		- Hairdryer	
- Bath Towels		- Bathrobe	

Room Facilities

- Balcony			
- Bathroom		- Bathtub	
- Bathtub or Shower		- No.Bathrooms:	
- King Size Bed			
- Jacuzzi			
- Room Style		- Private Pool	
- Pool Access Via Stairs			
- Early Check-In Time:		- Late Check-Out Time:	
- Fire Alarm			
- Floor-Type		- Sunbed	
- Welcome Drink	Softdrinks free of charge		
- Beach Towel (SLR (Q2Q) Rooftop)	free of charge		

Board & Mealplan

Halfboard

- Includes Lunch or Dinner

All-Inclusive

- Includes Breakfast	where: only in selected restaurant or bar	- Includes Lunch	where: only in selected restaurant or bar
- Includes Dinner	where: only in selected restaurant or bar	- Snacks	Service Hours: 12:00 - 18:00
- Coffee & Tea	Service Hours: 09:00 - 23:30	- Softdrinks	Service Hours: 09:00 - 23:30
- Wine	Service Hours: 09:00 - 23:30	- Beer	Service Hours: 09:00 - 23:30
- Cocktails	Service Hours: 09:00 - 23:30	- Local Spirits	Service Hours: 09:00 - 23:30
- Imported Spirits	limit: limited where: only in selected restaurant or bar Service Hours: 09:00 - 23:30	- Welcome Drink	
- Free Internet		- Free Safe-Deposit	
- A la carte Restaurant	Service Cycle: once per stay		

Facts

General Facilties

- Reception

Honeymooners

- King Size Bed	- Sparkling Wine in Room
- Fruit Basket in Room	

Bathing Facilities

- Bathing Facilities

Swimming Pool

- Outdoor Pool	3 700 Freshwater Mar Nov	- Indoor Pool	1 Apr, May, Jun, Jul, Aug, Sep, Oct Freshwater, Heated
- Sunshades at Pool	free of charge	- Sunbeds at Pool	free of charge
- Mattresses at Pool	free of charge	- Towels at Pool	free of charge
- Sun Terrace		- Whirlpool	

Beach

- Beach Type:	stone	- Route to Beach:	footpath
- Public Beach		- Sunshades on Beach	free of charge
- Sunbeds on Beach	free of charge		

Disability Friendly

- Disability Friendly

Entrance

- Ramp/Level Access		- Door Type	Automatic

Lift

- Wheelchair Suitable

Environmental Commitment

- Environmental Commitment

Accommodation Fact Sheet

The Ixian Grand and All Suites

IXIA
85101, Ialyssos, Rhodos, Greece
Phone: 0030-22410-92944 Fax: 0030 22410-94413
E-mail: info@theixiangrand.gr
Website: www.theixiangrand.gr
GIATA: 559945

Code:	AMTSGR0JEC	Destination:	Dodecanese Islands -Rhodos		
Search Code:	RHO0401	Handling:	MTS Incoming Greece -Rhodos		
Type:	Hotel	Group:			
Class:	Deluxe	Chain:			
Local Rating:	5 Star	Owner:	XENODOCHEIA RODOU G.V.	Lat:	36.41947982308603
Featured Rating:	5 Star		KARAGIANNIS, A.E.	Lng:	28.170039772599946



Beachfront Swim Up Grand Suite



Beachfront Swim Up Grand Suite

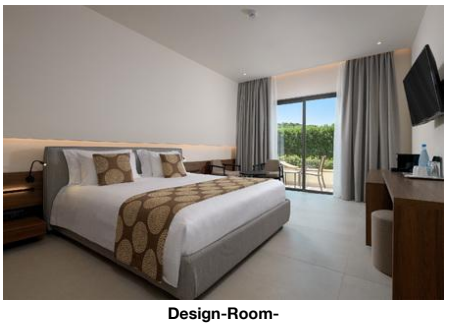

Design-Room-



bathroom design double garden view



Room

Room
- Bulk Soap, Shampoo, Lotion Dispensers

Food & Beverage

- Food & Beverage

Dining Room

- Air-Conditioning		- With Terrace	
- Smoking Allowed:	No		

Restaurants

- No. of Restaurants:	4	- Main Restaurant:	Buffet
- Local/National Restaurant	18:30 - 21:30	- A la carte Restaurant	18:30 - 21:30

Bars

- No. of Bars:	2	- Lobby Bar	
- Pool Bar	09:00 - 01:00		

Beverage

- Water & Softdrinks		- Coffee & Tea	
- Beer		- Wine	
- National Spirits			

Special Food & Beverage

- Vegetarian Food		- Gluten Free Food	

Breakfast

- Breakfast Type:	Breakfast Buffet 07:00 - 10:30	- Suplimente w. Încasare	

Lunch

- Main Course	Buffet 12:30 - 14:30	- Starters	Buffet
- Salads	Buffet	- Dessert	Buffet
- Suplimente w. Încasare			

Dinner

- Main Course	Buffet 18:30 - 21:30	- Starters	Buffet
- Salads	Buffet	- Dessert	Buffet
- Suplimente w. Încasare		- Dress Code	smart casual

Hotel Facilities

- Hotel Facilities

General Facilties

- Lobby		- Air-Conditioning	Central Apr Oct
- Elevator	4	- Lounge	
- Mini Market			

Guest Amenities

- Internet	Wi-Fi/HotSpots (free)	- Room Service	extra fee 10:00 - 22:00
- Luggage Storage		- Hotel Safe	free of charge
- Laundry Service	extra fee	- Laundry Room/ WasherDryer	extra fee
- Ironing Service	extra fee	- Medical Service	extra fee
- Wake Up Calls		- Concierge	free of charge
- Maid Service/ Housekeeping	free of charge Daily		

Parking Facilities

- Car Park	free of charge		

Rentals

- Bike Rental	extra fee	- Motorbike Rental	
- Car Rental			

Leisure Facilities

- Leisure Facilities

Activities

- Adult Animation	Weekly	- Live Music	5 x Week Apr Oct
- Billiard		- Aquagym	free of charge
- Fitness Room	07:00 - 20:00 free of charge	- Aerobic	
- Yoga		- Pilates	

Locations & Distances

- Locations & Distances

Cities

- City 1:	Rhodes 6 km 15 min	- City 2:	Ialysos 2 km 5 min
- City 3:	Faliraki 17 km 20 min		

Recreation Area

- Beach	Ixia 10 m		

Public Transport

- Public Bus Stop	300 m	- Taxi Stand	50 m

Sport Locations

- Golf Course	22 km	- Horse Riding	5 km

The Ixian Grand and All Suites

IXIA
85101, Ialyssos, Rhodos, Greece
Phone: 0030-22410-92944 Fax: 0030 22410-94413
E-mail: info@theixiangrand.gr
Website: www.theixiangrand.gr
GIATA: 559945

Code:	AMTSGR0JEC	Destination:	Dodecanese Islands -Rhodos		
Search Code:	RHO0401	Handling:	MTS Incoming Greece -Rhodos		
Type:	Hotel	Group:			
Class:	Deluxe	Chain:			
Local Rating:	5 Star	Owner:	XENODOCHEIA RODOU G.V.	Lat:	36.41947982308603
Featured Rating:	5 Star		KARAGIANNIS, A.E.	Lng:	28.170039772599946

Medical Locations

- Hospital	6 km	- Dialysis Station	6 km
- Pharmacy	500 m	- Doctor	1 km
- Dentist	1 km		

Other Locations

- Town Centre	3 km	- Tourist Center	1 km
- Business Centre	6 km	- Restaurants/Bars	500 m
- Disco/Nightlife	4 km	- Cinema	7 km
- Supermarket	300 m	- Shopping Center	500 m
- Attraction 1:	Filerimos 4 km	- Attraction 2:	Old Town 6 km

Object Information

- Object Information

Property

- Construction Year:	1972	- Last Renovation:	2007
- No. Buildings:	Valid for Units: RMAXDB0000, RMPM0000U0, RMDL00SVH0, RMDL00GVH0, SUGR0000R0, SUGR00SFR0, SUGR00SFU0, RMPM00GVH0, RMDLINGV00, RMDLINSV00	- No. Main Building:	Valid for Units: RMDL00SVH0, RMDL00GVH0, RMDLINGV00, RMDLINSV00
- Nr. Clădiri anexe:	Valid for Units: RMAXDB0000, RMPM0000U0, SUGR00SFR0, SUGR00SFU0, RMPM00GVH0	- Ground Floor	Valid for Units: RMAXDB0000, SUGR0000R0, SUGR00SFU0
- No. Floors (max):	4	- Total Units/Rooms:	348
- Total Beds:	696	- Garden	
- Voltage:	220 V		

Reception

- Reception	24h Service: Yes 24h Service	- Languages Spoken	English, German, French, Dutch, Greek

Policies

- Check-In Time:	14:00	- Check-Out Time:	11:00
- Payment Type:	Euro/Master Card, Visa Card	- Pets Allowed:	No
- Groups Allowed:	Yes	- Smoking Allowed:	No

Themes

- Themes

Target Group

- Adults Only	18+	- Honeymooners	

Hotel Type

- Beachfront Hotel		- Resort Hotel	
- SPA Hotel			

Wellness & Health

- Wellness & Health

Health

- Sauna	extra fee	- Massage	extra fee
- SPA	extra fee 18+ 09:00 - 20:00 Mar, Apr, May, Jun, Jul, Aug, Sep, Oct		

Incidents & Errata

Errata

Facilități sezoniere	Comment: In all rooms there is coffee and tea facilities
Impozit plătibil la nivel local	type: city tax Currency: EUR charge cycle: per Room per Night 01.01.2018

Points of interest (Ialyssos)

Main Locations

Main Airport: Rhodes Airport (Distance 8.00Km, 15.00min)

Accommodation Stock Sheet

The Ixian Grand and All Suites

IXIA
85101, Ialyssos, Rhodos, Greece
Phone: 0030-22410-92944 Fax: 0030 22410-94413
E-mail: info@theixiangrand.gr
Website: www.theixiangrand.gr
GIATA: 559945

Code:	AMTSGR0JEC	Destination:	Dodecanese Islands -Rhodos		
Search Code:	RHO0401	Handling:	MTS Incoming Greece -Rhodos		
Type:	Hotel	Group:			
Class:	Deluxe	Chain:			
Local Rating:	5 Star	Owner:	XENODOCHEIA RODOU G.V.	Lat:	36.41947982308603
Featured Rating:	5 Star		KARAGIANNIS, A.E.	Lng:	28.170039772599946

Image Route:

http://tkimages.axisdata.net/ImageConverter.php?size=display&height=300&hotel=AMTSGR0JEC&filename=AMTSGR0JEC_1024460.jpg - Hotel
http://tkimages.axisdata.net/ImageConverter.php?size=display&height=300&hotel=AMTSGR0JEC&filename=AMTSGR0JEC_1234758.jpg - Hotel
http://tkimages.axisdata.net/ImageConverter.php?size=display&height=300&hotel=AMTSGR0JEC&filename=AMTSGR0JEC_1024462.jpg - Hotel Suites
http://tkimages.axisdata.net/ImageConverter.php?size=display&height=300&hotel=AMTSGR0JEC&filename=AMTSGR0JEC_1024488.jpg - Main Restaurant
http://tkimages.axisdata.net/ImageConverter.php?size=display&height=300&hotel=AMTSGR0JEC&filename=AMTSGR0JEC_1024498.jpg - Main Restaurant
http://tkimages.axisdata.net/ImageConverter.php?size=display&height=300&hotel=AMTSGR0JEC&filename=AMTSGR0JEC_1024502.jpg - Alazonia Restaurant
http://tkimages.axisdata.net/ImageConverter.php?size=display&height=300&hotel=AMTSGR0JEC&filename=AMTSGR0JEC_1024506.jpg - Alazonia Restaurant
http://tkimages.axisdata.net/ImageConverter.php?size=display&height=300&hotel=AMTSGR0JEC&filename=AMTSGR0JEC_1024522.jpg - Milonges Restaurant
http://tkimages.axisdata.net/ImageConverter.php?size=display&height=300&hotel=AMTSGR0JEC&filename=AMTSGR0JEC_1024528.jpg - Trumans Bar
http://tkimages.axisdata.net/ImageConverter.php?size=display&height=300&hotel=AMTSGR0JEC&filename=AMTSGR0JEC_1024532.jpg - Blue Bar
http://tkimages.axisdata.net/ImageConverter.php?size=display&height=300&hotel=AMTSGR0JEC&filename=AMTSGR0JEC_1024536.jpg - Blue Bar
http://tkimages.axisdata.net/ImageConverter.php?size=display&height=300&hotel=AMTSGR0JEC&filename=AMTSGR0JEC_1024544.jpg - Double Inland Room Bathroom
http://tkimages.axisdata.net/ImageConverter.php?size=display&height=300&hotel=AMTSGR0JEC&filename=AMTSGR0JEC_1024548.jpg - Deluxe Garden View
http://tkimages.axisdata.net/ImageConverter.php?size=display&height=300&hotel=AMTSGR0JEC&filename=AMTSGR0JEC_1024552.jpg - Deluxe Sea View
http://tkimages.axisdata.net/ImageConverter.php?size=display&height=300&hotel=AMTSGR0JEC&filename=AMTSGR0JEC_1024556.jpg - Deluxe Garden View with Spa
http://tkimages.axisdata.net/ImageConverter.php?size=display&height=300&hotel=AMTSGR0JEC&filename=AMTSGR0JEC_1024560.jpg - Deluxe Garden View with Spa
http://tkimages.axisdata.net/ImageConverter.php?size=display&height=300&hotel=AMTSGR0JEC&filename=AMTSGR0JEC_1024566.jpg - Deluxe Room Bathroom
http://tkimages.axisdata.net/ImageConverter.php?size=display&height=300&hotel=AMTSGR0JEC&filename=AMTSGR0JEC_1024570.jpg - Deluxe Sea View with Spa
http://tkimages.axisdata.net/ImageConverter.php?size=display&height=300&hotel=AMTSGR0JEC&filename=AMTSGR0JEC_1024574.jpg - Premium Double with Spa
http://tkimages.axisdata.net/ImageConverter.php?size=display&height=300&hotel=AMTSGR0JEC&filename=AMTSGR0JEC_1024578.jpg - Premium Swim Up
http://tkimages.axisdata.net/ImageConverter.php?size=display&height=300&hotel=AMTSGR0JEC&filename=AMTSGR0JEC_1024580.jpg - Premium Swim Up
http://tkimages.axisdata.net/ImageConverter.php?size=display&height=300&hotel=AMTSGR0JEC&filename=AMTSGR0JEC_1024584.jpg - Premium Swim Up
http://tkimages.axisdata.net/ImageConverter.php?size=display&height=300&hotel=AMTSGR0JEC&filename=AMTSGR0JEC_1257864.jpg - Room
http://tkimages.axisdata.net/ImageConverter.php?size=display&height=300&hotel=AMTSGR0JEC&filename=AMTSGR0JEC_1257866.jpg - Room
http://tkimages.axisdata.net/ImageConverter.php?size=display&height=300&hotel=AMTSGR0JEC&filename=AMTSGR0JEC_1024604.jpg - Grand Suite with Private Pool
http://tkimages.axisdata.net/ImageConverter.php?size=display&height=300&hotel=AMTSGR0JEC&filename=AMTSGR0JEC_1024614.jpg - Beachfront Grand Suite Private Pool Rooftop Pool
http://tkimages.axisdata.net/ImageConverter.php?size=display&height=300&hotel=AMTSGR0JEC&filename=AMTSGR0JEC_1024590.jpg - Premium Swim Up
http://tkimages.axisdata.net/ImageConverter.php?size=display&height=300&hotel=AMTSGR0JEC&filename=AMTSGR0JEC_1024610.jpg - Grand Suite Private Pool
http://tkimages.axisdata.net/ImageConverter.php?size=display&height=300&hotel=AMTSGR0JEC&filename=AMTSGR0JEC_1024616.jpg - Beachfront Grand Suite Private Pool Rooftop Pool
http://tkimages.axisdata.net/ImageConverter.php?size=display&height=300&hotel=AMTSGR0JEC&filename=AMTSGR0JEC_1024628.jpg - Beachfront Swim Up Grand Suite
http://tkimages.axisdata.net/ImageConverter.php?size=display&height=300&hotel=AMTSGR0JEC&filename=AMTSGR0JEC_1024640.jpg - Beachfront Swim Up Grand Suite
http://tkimages.axisdata.net/ImageConverter.php?size=display&height=300&hotel=AMTSGR0JEC&filename=AMTSGR0JEC_1024644.jpg - Beachfront Swim Up Grand Suite
http://tkimages.axisdata.net/ImageConverter.php?size=display&height=300&hotel=AMTSGR0JEC&filename=AMTSGR0JEC_1233632.jpg - Design-Room-
http://tkimages.axisdata.net/ImageConverter.php?size=display&height=300&hotel=AMTSGR0JEC&filename=AMTSGR0JEC_1233634.jpg - bathroom design double garden view
http://tkimages.axisdata.net/ImageConverter.php?size=display&height=300&hotel=AMTSGR0JEC&filename=AMTSGR0JEC_1257868.jpg - Room