Accommodation Fact Sheet

Tivoli Hotel and Apartments

Faliraki
85100, Faliraki, Rhodos, Greece
Phone: +30 22410 86020 Fax:
E-mail: tivolihotelrhodes@gmail.com
Website:
GIATA: 509059

Code: AGRRHO905Q
Search Code: RHO0849
Type: Hotel
Class: Standard
Local Rating: 3 Star
Featured Rating: 3 Star

Destination: Dodecanese Islands -Rhodos
Handling: MTS Incoming Greece -Rhodos
Group:
Chain:
Owner: CHRISTOS SKITZIS

Lat: 36.354220108131074
Lng: 28.19265635117053

Photo Gallery



Hotel

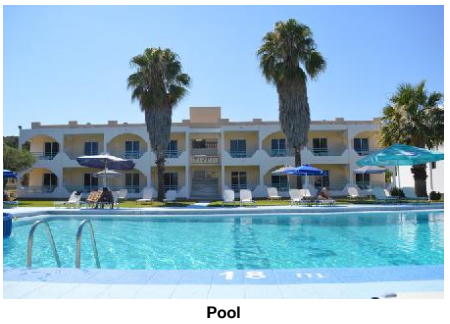

Pool

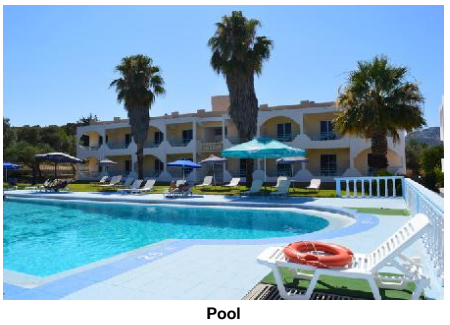

Pool



Pool



Pool

Descriptions

Descriere generală
Hotelul Tivoli Hotel and Apartments este locat la cca. 1,4 km de o plajă cu nisip/pietriș. Pe plajă sunt disponibile șezlonguri și umbrele de soare la un cost suplimentar. Centrul turistic al orașului se află la aprox. 1,2 km. Orașul Faliraki este la aprox. 1 km (Rhodes Town cca. 8 km, Lindos cca. 30 km). Veți găsi un supermarket la cca. 1 km. Cele mai apropiate baruri și restaurante sunt la cca. 1,2 km distanță. O discotecă aflată la aprox. 1,2 km vă invită la dans. Următoarele atracții pot fi accesate de la hotel: Old Town (cca. 8 km), Lindos (cca. 30 km), Kalithea Springs (cca. 5 km), Waterpark (cca. 1,5 km) și Tsambika Beach (cca. 10 km). Există posibilitatea de a închiria mașini și motociclete. De asemenea, aveți în apropiere o stație de autobuz (cca. 100 m) și o stație de taxi (direct la hotel) cea ce vă garantează mobilitatea pe insulă. Pentru îngrijiri medicale în caz de urgență, există un spital la cca. 6 km distanță. Aeroportul (RHO) se află la aprox. 14 km. Până la cea mai apropiată plajă există un serviciu de transfer din mai până în octombrie (graduit).

Facilități
Resortul, care a fost renovat parțial în 2019, dispune de 2 etaje și peste 48 camere repartizate între o clădire principală și de 2 clădiri secundare. Acesta oferă oaspeților săi recepție (check-in de la 15:00, check out până la 11:00), lobby cu bar, aer condiționat, seif (contra cost), minimarket și parcare (gratuită). Pentru a servi masa vă stau la dispoziție un restaurant și un snackbar. Accesul la internet WiFi este disponibil gratuit pentru oaspeții hotelului. Serviciul de menaj este gratuit. Călcat și serviciul medical sunt disponibile la un cost suplimentar.

Piscină
În grădinile acestui hotelul există o piscină cu apă dulce precum și o piscină pentru copii integrată în piscina principală. La piscină sunt disponibile gratuit șezlonguri și umbrele de soare. Un bar lângă piscină oferă oaspeților băuturi răcoritoare.

Catering
Mic dejun (între orele 08:30 - 10:30) bufet suedez. Demipensiunea include micul dejun și cina. All Inclusive: Internet gratuit. Este posibil check-in mai devreme și check-out mai târziu (în funcție de disponibilitate).

Sport/Leisure
Este disponibil: Biliard (contra cost). La cca. 2,5 km de hotel este un teren de golf. Oferte de wellness: Masaje contra cost. Copiii vor găsi un loc de joacă în exteriorul hotelului.

Informații suplimentare
Pentru anumite facilități sau activități se pot aplica taxe suplimentare. Unele servicii depind de anotimp și de condițiile climatice locale. Nu se servește alcool în acest hotel. Limbi de serviciu: engleză, franceză, italiană și greacă. Carduri de credit: Euro/MasterCard și Visa.

Standard Zimmer (Balkon oder Terrasse):
Cameră cu pat dublu, pat twin sau pat single, pat suplimentar, pat pentru bebeluși (gratuit), pardoseală cu gresie, ceainic (gratuit), balcon sau terasă, acces la internet (gratuit), seif (contra cost) și TV cu ecran plat prin satelit precum și aer condiționat reglabil individual (contra cost). Baie cu duș. Prosoapele și lenjeria de pat se schimbă de 2 ori pe săptămână.

Standard Zimmer (Balkon oder Terrasse Nicht erstattbar):
Cameră cu pat dublu, pat twin sau pat single, pat suplimentar, pat pentru bebeluși (gratuit), pardoseală cu gresie, ceainic (gratuit), balcon sau terasă, acces la internet (gratuit), seif (contra cost) și TV cu ecran plat prin satelit precum și aer condiționat reglabil individual (contra cost). Baie cu duș. Prosoapele și lenjeria de pat se schimbă de 2 ori pe săptămână.

Einzelbelegung Standard Zimmer:
Cameră cu pat single, pat suplimentar, pat pentru bebeluși (gratuit), pardoseală cu gresie, ceainic (gratuit), balcon, acces la internet (gratuit) și seif (contra cost) precum și aer condiționat reglabil individual (contra cost). Prosoapele și lenjeria de pat se schimbă de 2 ori pe săptămână.

Einzelbelegung Standard Zimmer (Nicht erstattbar):
Dotate cu pat single, pat suplimentar, pat pentru bebeluși (gratuit), pardoseală cu gresie, ceainic (gratuit), balcon, acces la internet (gratuit) și seif (contra cost) precum și aer condiționat reglabil individual (contra cost). Prosoapele și lenjeria de pat se schimbă de 2 ori pe săptămână.

Service Units

RMSD0000AN - Standard Cameră (Balcon sau terasă Nereturnabilă)

Room Facilities			
- Balcony		- Balcony or Terrace	
- Bathroom		- Shower	
- No.Bathrooms:	0	- Double Bed	
- Baby Cot	free of charge	- Twin Bed	
- Single Bed		- Additional Beds	Extra Bed, Folding Bed 1
- Floor-Type	Tiled	- Beach Towel	extra fee
Room Amenities		- TV	
- Air-Conditioning			
- Internet	free of charge	- Safe	extra fee
- Phone		- Mini Fridge	
- Kettle Tea-Coffee	free of charge	- Bed Linen	
- Hairdryer		- Bath Towels	

RMSDIN000N - SingleUse Standard Cameră (Nereturnabilă)

Room Facilities	
- Balcony	
- Bathroom	

Accommodation Fact Sheet

Tivoli Hotel and Apartments

Faliraki
85100, Faliraki, Rhodos, Greece
Phone: +30 22410 86020 Fax:
E-mail: tivolihotelrhodes@gmail.com
Website:
GIATA: 509059

Code: AGRRHO905Q
Search Code: RHO0849
Type: Hotel
Class: Standard
Local Rating: 3 Star
Featured Rating: 3 Star

Destination: Dodecanese Islands -Rhodos
Handling: MTS Incoming Greece -Rhodos
Group:
Chain:
Owner: CHRISTOS SKITZIS

Lat: 36.354220108131074
Lng: 28.19265635117053



Garden



Pool

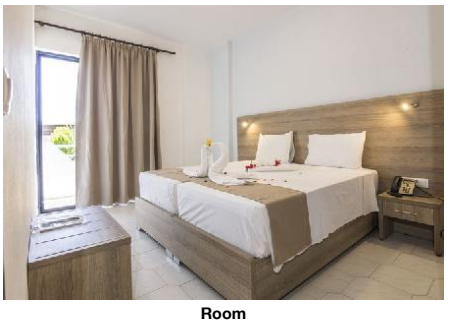

Room



Room

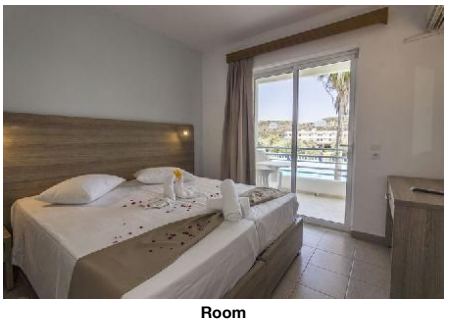

Room

- No.Bathrooms: 0
- Baby Cot: free of charge
- Single Bed
- Additional Beds: Extra Bed, Folding Bed 1
- Floor-Type: Tiled
- Beach Towel: extra fee

Room Amenities
- Air-Conditioning
- Internet: free of charge
- Safe: extra fee
- Mini Fridge
- Kettle Tea-Coffee: free of charge
- Bed Linen
- Hairdryer
- Bath Towels

RMSD0000A0 - Standard Cameră (Balcon sau terasă)

Room Facilities
- Balcony
- Balcony or Terrace
- Bathroom
- Shower
- No.Bathrooms: 0
- Double Bed
- Baby Cot: free of charge
- Twin Bed
- Single Bed
- Additional Beds: Extra Bed, Folding Bed 1
- Floor-Type: Tiled
- Beach Towel: extra fee

Room Amenities
- Air-Conditioning
- TV
- Internet: free of charge
- Safe: extra fee
- Phone
- Mini Fridge
- Kettle Tea-Coffee: free of charge
- Bed Linen
- Hairdryer
- Bath Towels

RMSDIN0000 - SingleUse Standard Cameră

Room Facilities
- Balcony
- Bathroom
- No.Bathrooms: 0
- Baby Cot: free of charge
- Single Bed
- Additional Beds: Extra Bed, Folding Bed 1
- Floor-Type: Tiled
- Beach Towel: extra fee

Room Amenities
- Air-Conditioning
- Internet: free of charge
- Safe: extra fee
- Mini Fridge
- Kettle Tea-Coffee: free of charge
- Bed Linen
- Hairdryer
- Bath Towels

Board & Mealplan

Halfboard
- Includes Breakfast
- Includes Dinner

All-Inclusive
- Free Internet
- Early check-in (subject to availability)
- Late check-out (subject to availability)

Facts

Bathing Facilities

- Bathing Facilities

Swimming Pool
- Outdoor Pool: 1, 200, Freshwater, Integrated
- Sunshades at Pool: free of charge
- Sunbeds at Pool: free of charge
- Towels at Pool: extra fee
- Sun Terrace

Beach
- Beach Type: sand, gravel
- Route to Beach: along a road
- Public Beach
- Sunshades on Beach: extra fee
- Sunbeds on Beach: extra fee

Food & Beverage

- Food & Beverage

Dining Room
- With Terrace
- Smoking Allowed: Yes

Restaurants
- No. of Restaurants: 1
- Main Restaurant: Buffet, A la Carte 08:00 - 21:00

Bars
- No. of Bars: 1
- Lobby Bar
- Snack Bar
- Pool Bar

Accommodation Fact Sheet

Tivoli Hotel and Apartments

Faliraki
85100, Faliraki, Rhodos, Greece
Phone: +30 22410 86020 Fax:
E-mail: tivolihotelrhodes@gmail.com
Website:
GIATA: 509059

Code: AGRRHO905Q
Search Code: RHO0849
Type: Hotel
Class: Standard
Local Rating: 3 Star
Featured Rating: 3 Star

Destination: Dodecanese Islands -Rhodos
Handling: MTS Incoming Greece -Rhodos
Group:
Chain:
Owner: CHRISTOS SKITZIS

Lat: 36.354220108131074
Lng: 28.19265635117053



Room



Room



Room

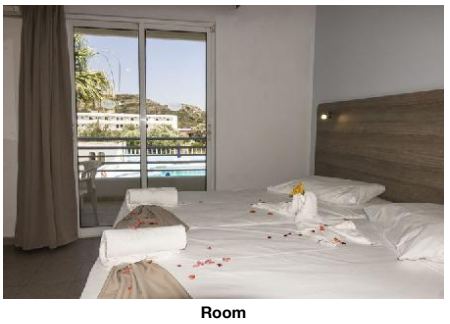

Room



Room

Beverage
- Water & Softdrinks
- Coffee & Tea
- Beer
- Wine
- National Spirits
- International Spirits 08:30- 00:00

Special Food & Beverage
- No Alcohol Served!

Breakfast
- Breakfast Type: Breakfast Buffet 08:30 - 10:30

Lunch
- Main Course

Dinner
- Main Course A la Carte 18:00- 21:00

Hotel Facilities

- Hotel Facilities

General Facilties
- Lobby
- Air-Conditioning
- TV Lounge SAT TV
- Mini Market

Guest Amenities
- Internet Wi-Fi/HotSpots (free)
- Hotel Safe extra fee
- Laundry Room/ WasherDryer extra fee
- Ironing Service extra fee
- Medical Service extra fee
- Maid Service/ Housekeeping free of charge Daily

Parking Facilities
- Car Park free of charge

Shuttle Services
- Shuttle to the Beach free of charge 10:00 - 16:00 May Oct

Rentals
- Motorbike Rental
- Car Rental

Leisure Facilities

- Leisure Facilities

Family Facilities
- Child Pool
- Kids Playground
- Baby High Chairs
- Family Room

Activities
- Billiard extra fee

Locations & Distances

- Locations & Distances

Cities
- City 1: Faliraki 1 km 5 min
- City 2: Rhodes Town 8 km 15 min
- City 3: Lindos 30 km 35 min

Recreation Area
- Beach Faliraki Beach 1400 m

Public Transport
- Public Bus Stop 100 m
- Taxi Stand 10 m

Sport Locations
- Golf Course 2500 m

Medical Locations
- Hospital 6 km
- Pharmacy 800 m
- Dentist 1 km

Other Locations
- Town Centre 0 km
- Tourist Center 1200 m
- Restaurants/Bars 1200 m
- Disco/Nightlife 1200 m
- Supermarket 1 km
- Attraction 1: Old Town 8 km
- Attraction 2: Lindos 30 km
- Attraction 3: Kalithea Springs 5 km
- Attraction 4: Waterpark 1500 m
- Attraction 5: Tsambika Beach 10 km

Object Information

- Object Information

Property
- Construction Year: 1996
- Last Renovation: 2019 Partial
- No. Buildings: 3
- Nr. Clădiri anexe: Valid for Units: RMSD0000A0, RMSD0000AN
- Ground Floor Valid for Units: RMSD0000A0, RMSD0000AN, RMSDIN0000, RMSDIN000N
- No. Floors (max): 2
- Total Units/Rooms: 48
- Total Beds: 115

Accommodation Fact Sheet

Tivoli Hotel and Apartments

Faliraki
85100, Faliraki, Rhodos, Greece
Phone: +30 22410 86020 Fax:
E-mail: tivolihotelrhodes@gmail.com
Website:
GIATA: 509059

Code: AGRRHO905Q
Search Code: RHO0849
Type: Hotel
Class: Standard
Local Rating: 3 Star
Featured Rating: 3 Star

Destination: Dodecanese Islands -Rhodos
Handling: MTS Incoming Greece -Rhodos
Group:
Chain:
Owner: CHRISTOS SKITZIS

Lat: 36.354220108131074
Lng: 28.19265635117053

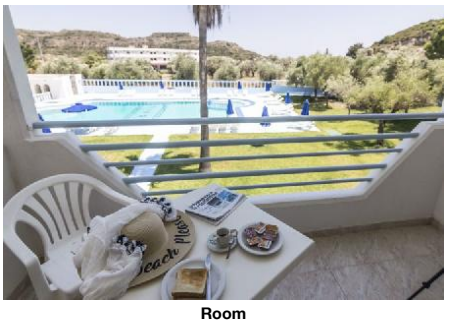

Room



Pool



Garden



Hotel exterior



Reception

- Garden
- Voltage: 220 V

Reception
- Reception: 24h Service: No; 08:00 - 00:00
- Languages Spoken: English, French, Italian, Greek

Policies
- Check-In Time: 15:00
- Check-Out Time: 11:00
- Payment Type: Euro/Master Card, Visa Card
- Groups Allowed: Yes
- Hen/Stag Parties: No
- Smoking Allowed: Yes
  Balcony/Terrace only

Themes

- Themes

Hotel Type
- Resort Hotel

Wellness & Health

- Wellness & Health

Health
- Massage: extra fee

Incidents & Errata

Errata

Facilități sezoniere	Comment: Air-condition in all room types are individual with extra fee. Shuttle to the Beach: 3 times per day from July to end of September.
Impozit plătibil la nivel local	type: city tax Currency: EUR charge cycle: per Room per Night 01.01.2018

Points of interest (Faliraki)

Main Locations

Main Airport: Rhodes Airport (Distance 14.00Km, 20.00min)

Accommodation Fact Sheet

Tivoli Hotel and Apartments

Faliraki
85100, Faliraki, Rhodos, Greece
Phone: +30 22410 86020 Fax:
E-mail: tivolihotelrhodes@gmail.com
Website:
GIATA: 509059

Code:	AGRRHO905Q	Destination:	Dodecanese Islands -Rhodos		
Search Code:	RHO0849	Handling:	MTS Incoming Greece -Rhodos		
Type:	Hotel	Group:			
Class:	Standard	Chain:			
Local Rating:	3 Star	Owner:	CHRISTOS SKITZIS	Lat:	36.354220108131074
Featured Rating:	3 Star			Lng:	28.19265635117053



Bar



Bar

Accommodation Stock Sheet

Tivoli Hotel and Apartments

Faliraki
85100, Faliraki, Rhodos, Greece
Phone: +30 22410 86020 Fax:
E-mail: tivolihotelrhodes@gmail.com
Website:
GIATA: 509059

Code:	AGRRHO905Q	Destination:	Dodecanese Islands -Rhodos		
Search Code:	RHO0849	Handling:	MTS Incoming Greece -Rhodos		
Type:	Hotel	Group:			
Class:	Standard	Chain:			
Local Rating:	3 Star	Owner:	CHRISTOS SKITZIS	Lat:	36.354220108131074
Featured Rating:	3 Star			Lng:	28.19265635117053

Image Route:

http://tkimages.axisdata.net/ImageConverter.php?size=display&height=300&hotel=AGRRHO905Q&filename=AGRRHO905Q_696526.JPG - Hotel
http://tkimages.axisdata.net/ImageConverter.php?size=display&height=300&hotel=AGRRHO905Q&filename=AGRRHO905Q_696528.JPG - Pool
http://tkimages.axisdata.net/ImageConverter.php?size=display&height=300&hotel=AGRRHO905Q&filename=AGRRHO905Q_696530.JPG - Pool
http://tkimages.axisdata.net/ImageConverter.php?size=display&height=300&hotel=AGRRHO905Q&filename=AGRRHO905Q_696532.JPG - Pool
http://tkimages.axisdata.net/ImageConverter.php?size=display&height=300&hotel=AGRRHO905Q&filename=AGRRHO905Q_1098030.JPG - Pool
http://tkimages.axisdata.net/ImageConverter.php?size=display&height=300&hotel=AGRRHO905Q&filename=AGRRHO905Q_696534.JPG - Garden
http://tkimages.axisdata.net/ImageConverter.php?size=display&height=300&hotel=AGRRHO905Q&filename=AGRRHO905Q_696536.JPG - Pool
http://tkimages.axisdata.net/ImageConverter.php?size=display&height=300&hotel=AGRRHO905Q&filename=AGRRHO905Q_1098014.JPG - Room
http://tkimages.axisdata.net/ImageConverter.php?size=display&height=300&hotel=AGRRHO905Q&filename=AGRRHO905Q_1098016.JPG - Room
http://tkimages.axisdata.net/ImageConverter.php?size=display&height=300&hotel=AGRRHO905Q&filename=AGRRHO905Q_1098020.JPG - Room
http://tkimages.axisdata.net/ImageConverter.php?size=display&height=300&hotel=AGRRHO905Q&filename=AGRRHO905Q_1098018.JPG - Room
http://tkimages.axisdata.net/ImageConverter.php?size=display&height=300&hotel=AGRRHO905Q&filename=AGRRHO905Q_1098022.JPG - Room
http://tkimages.axisdata.net/ImageConverter.php?size=display&height=300&hotel=AGRRHO905Q&filename=AGRRHO905Q_1098024.JPG - Room
http://tkimages.axisdata.net/ImageConverter.php?size=display&height=300&hotel=AGRRHO905Q&filename=AGRRHO905Q_1098028.JPG - Room
http://tkimages.axisdata.net/ImageConverter.php?size=display&height=300&hotel=AGRRHO905Q&filename=AGRRHO905Q_1098026.JPG - Room
http://tkimages.axisdata.net/ImageConverter.php?size=display&height=300&hotel=AGRRHO905Q&filename=AGRRHO905Q_1098034.JPG - Room
http://tkimages.axisdata.net/ImageConverter.php?size=display&height=300&hotel=AGRRHO905Q&filename=AGRRHO905Q_1098032.JPG - Pool
http://tkimages.axisdata.net/ImageConverter.php?size=display&height=300&hotel=AGRRHO905Q&filename=AGRRHO905Q_696538.JPG - Garden
http://tkimages.axisdata.net/ImageConverter.php?size=display&height=300&hotel=AGRRHO905Q&filename=AGRRHO905Q_696540.JPG - Hotel exterior
http://tkimages.axisdata.net/ImageConverter.php?size=display&height=300&hotel=AGRRHO905Q&filename=AGRRHO905Q_696544.JPG - Reception
http://tkimages.axisdata.net/ImageConverter.php?size=display&height=300&hotel=AGRRHO905Q&filename=AGRRHO905Q_696548.JPG - Bar
http://tkimages.axisdata.net/ImageConverter.php?size=display&height=300&hotel=AGRRHO905Q&filename=AGRRHO905Q_696546.JPG - Bar