Accommodation Fact Sheet

Trianta Apartments

Ialyssos		Code:	AGRRHO60LG	Destination:	Dodecanese Islands -Rhodos		
85101, Ialyssos, Rhodos, Greece		Search Code:		Handling:	MTS Incoming Greece -Rhodos		
Phone: 0030-22410-94525	Fax: 0030-22410-95144	Type:	Hotel	Group:			
E-mail: info@triantahotel.gr		Class:	Standard	Chain:			
Website: www.triantahotel.gr		Local Rating:	2 Star	Owner:	Axisdata - TK Internal IT Provider	Lat:	36.41588481453123
GIATA: 297230		Featured Rating:	2 Star			Lng:	28.157294856677282

Photo Gallery

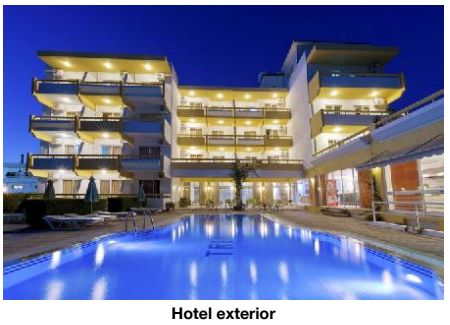

Hotel exterior



Pool

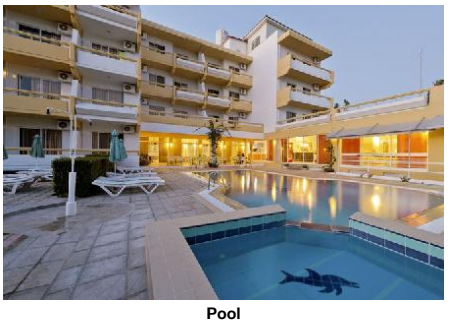

Pool



Pool



Room

Descriptions

Descriere generală
Hotelul din oraș Trianta Apartments, care este deosebit de popular printre cei aflați în luna de miere, se află. Cea mai apropiată plajă, o plajă cu pietriș se află la cca. 800 m distanță. Pe plajă sunt disponibile șezlonguri și umbrele de soare la un cost suplimentar. Centrul turistic al orașului se află la aprox. 7 km. Orașul Ialysos este la doar câteva minute de mers pe jos (Rhodes cca. 7 km, Lindos cca. 50 km). Diverse magazine se află la aprox. 7 km de hotel, și chiar lângă hotel este un supermarket. La cele mai apropiate baruri și restaurante se poate ajunge, de asemenea, într-un timp foarte scurt. Alte facilități de divertisment cum ar fi un cinematograf și un teatru se află la aprox. 7 km. Următoarele atracții pot fi accesate de la hotel: Lindos (cca. 45 km), Petaloudes (cca. 35 km), Kamiros (cca. 40 km) și Old Town Rhodes (cca. 8 km). Există posibilitatea de a închiria mașini și motociclete. De asemenea, aveți în apropiere o stație de autobuz (cca. 50 m) și o stație de taxi (cca. 20 m) cea ce vă garantează mobilitatea pe insulă. Pentru îngrijiri medicale în caz de urgență, există un spital la cca. 7 km distanță. Aeroportul (RHO) se află la aprox. 8 km. Un serviciu de transfer (contra cost) face legătura între hotel și aeroport.

Facilități
Resortul, care a fost renovat parțial în 2021, dispune de 4 etaje și peste 22 camere. Acesta oferă oaspeților săi recepție (check-in de la 15:00, check out până la 11:00), lobby cu bar, lift, aer condiționat, seif (contra cost), parcare (gratuită) și sistem securizat de intrare. Pentru a servi masa vă stau la dispoziție un snackbar. Accesul la internet WiFi este disponibil gratuit pentru oaspeții hotelului. Pentru oaspeții care depind de un scaun cu rotile, hotelul oferă un lift accesibil pentru scaune cu rotile și acces fără bariere. Serviciul de menaj este gratuit. Spălătorie, călcat și serviciul medical (între orele 07:00 - 23:00) sunt disponibile la un cost suplimentar.

Piscină
În grădinile acestui hotelul decorat în stil mediteranean există o piscină cu apă dulce precum și o piscină pentru copii (deschisă din aprilie până în octombrie). La piscină sunt disponibile gratuit șezlonguri și umbrele de soare. Un bar lângă piscină oferă oaspeților băuturi răcoritoare (deschis între orele 10:00 - 23:00).

Catering
Mic dejun continental (între orele 08:00 - 10:00).

Sport/Leisure
Oferte pentru sport și divertisment: Biliard (contra cost) și tenis (posibil contra cost, la cca. 20 km distanță). La cca. 25 km de hotel, sunt oferite sporturi nautice (unele de către furnizori locali). La cca. 35 km de hotel este un teren de golf. Există serviciu de închiriere de biciclete.

Informații suplimentare
Pentru anumite facilități sau activități se pot aplica taxe suplimentare. Unele servicii depind de anotimp și de condițiile climatice locale. Limbi de serviciu: engleză și italiană.

Standard Apartment:
Cameră cu living, pat dublu sau pat twin, pat pentru bebeluși (gratuit), pardoseală cu gresie, chicinetă, ceainic (gratuit), balcon, acces la internet (gratuit), seif (contra cost) și TV cu ecran plat prin satelit precum și aer condiționat reglabil individual (din aprilie până în octombrie, contra cost). Baie cu duș. Lenjeria de pat se schimbă de 2 ori pe săptămână.

Double Standard Studio:
Cameră cu living, pat dublu sau pat twin, pat pentru bebeluși (gratuit), pardoseală cu gresie, chicinetă, ceainic (gratuit), balcon, acces la internet (gratuit), seif (contra cost) și TV cu ecran plat prin satelit precum și aer condiționat reglabil individual (din aprilie până în octombrie, contra cost). Baie cu duș. Lenjeria de pat se schimbă de 2 ori pe săptămână. Dimensiune: 30 m².

Einzelbelegung Standard Studio:
Dotate cu living, pat dublu sau pat twin, pat pentru bebeluși (gratuit), pardoseală cu gresie, chicinetă, ceainic (gratuit), balcon, acces la internet (gratuit), seif (contra cost) și TV cu ecran plat prin satelit precum și aer condiționat reglabil individual (din aprilie până în octombrie, contra cost). Baie cu duș. Lenjeria de pat se schimbă de 2 ori pe săptămână. Dimensiune: 30 m².

Service Units

STSDDB0000 - Dublu Standard Studio

Room Facilities	
- Balcony	- Terrace
- Bathroom	- Shower
- Living Room	- Double Bed
- Baby Cot	- Twin Bed
- Kitchenette	- Room Size
- Early Check-In Time:	
- Late Check-Out Time:	- Fire Alarm
- Floor-Type	- Sunshades
Room Amenities	
- Air-Conditioning	- TV
- Internet	- Safe
- Phone	- Kettle Tea-Coffee
- Bed Linen	- Hairdryer

STSDIN0000 - SingleUse Standard Studio

Room Facilities	
- Balcony	- Terrace
- Bathroom	- Shower

Accommodation Fact Sheet

Trianta Apartments

Ialyssos
85101, Ialyssos, Rhodos, Greece
Phone: 0030-22410-94525 Fax: 0030-22410-95144
E-mail: info@triantahotel.gr
Website: www.triantahotel.gr
GIATA: 297230

Code: AGRRHO60LG
Search Code:
Type: Hotel
Class: Standard
Local Rating: 2 Star
Featured Rating: 2 Star

Destination: Dodecanese Islands -Rhodos
Handling: MTS Incoming Greece -Rhodos
Group:
Chain:
Owner: Axisdata - TK Internal IT Provider

Lat: 36.41588481453123
Lng: 28.157294856677282



Room



Room

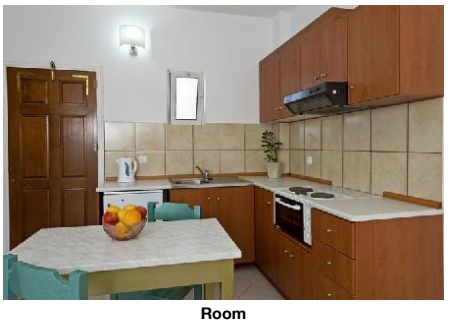

Room



Room



Room

- Living Room
- Baby Cot
- Kitchenette
- Early Check-In Time:
- Late Check-Out Time:
- Floor-Type

Room Amenities

- Air-Conditioning
- Internet
- Phone
- Bed Linen
- Double Bed
- Twin Bed
- Room Size
- Fire Alarm
- Sunshades
- TV
- Safe
- Kettle Tea-Coffee
- Hairdryer

APSD000000 - Standard Apartment

Room Facilities

- Balcony
- Bathroom
- Living Room
- Baby Cot
- Kitchenette
- Room Size
- Late Check-Out Time:
- Floor-Type

Room Amenities

- Air-Conditioning
- Internet
- Phone
- Bed Linen
- Shower
- Double Bed
- Twin Bed
- Early Check-In Time:
- Fire Alarm
- Sunshades
- TV
- Safe
- Kettle Tea-Coffee
- Hairdryer

Board & Mealplan

Facts

Bathing Facilities

- Bathing Facilities

Swimming Pool

- Outdoor Pool: 1; 80; Freshwater; Open Seasonally: Yes; Apr; Oct
- Sunbeds at Pool: free of charge
- Sunshades at Pool: free of charge

Beach

- Beach Type: gravel
- Public Beach
- Sunshades on Beach: extra fee
- Mattresses on Beach: extra fee
- Route to Beach: along a road
- Blue Flag
- Sunbeds on Beach: extra fee

Disability Friendly

- Disability Friendly

Entrance

- Ramp/Level Access

Lift

- Wheelchair Suitable

Environmental Commitment

- Environmental Commitment

Hotel

- Double-glazing on windows
- Free of Plastics
- LED Lighting
- Sound emission control
- Energy Conservation
- Hotel Recycle Bins
- Selective waste collection
- Water Conservation

Room

- Towel Re-use Program
- Sheet Re-use Program

Food&Beverage

- Durable Service Items
- Local and Seasonal Foods
- Food Waste Prevention Program

Food & Beverage

- Food & Beverage

Bars

- No. of Bars: 1
- Snack Bar
- Lobby Bar
- Pool Bar: 10:00 - 23:00

Beverage

- Water & Softdrinks
- Coffee & Tea

Accommodation Fact Sheet

Trianta Apartments

Ialyssos	Code:	AGRRHO60LG	Destination:	Dodecanese Islands -Rhodos	
85101, Ialyssos, Rhodos, Greece	Search Code:		Handling:	MTS Incoming Greece -Rhodos	
Phone: 0030-22410-94525 Fax: 0030-22410-95144	Type:	Hotel	Group:		
E-mail: info@triantahotel.gr	Class:	Standard	Chain:		
Website: www.triantahotel.gr	Local Rating:	2 Star	Owner:	Axisdata - TK Internal IT Provider	Lat: 36.41588481453123
GIATA: 297230	Featured Rating:	2 Star			Lng: 28.157294856677282



Room



Reception



Lobby

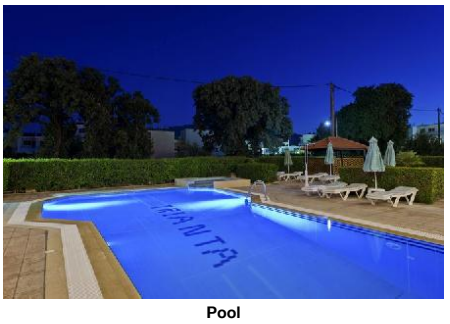

Pool



Bar

- Beer		- Wine	
- National Spirits		- International Spirits	10:00 - 23:00
Breakfast			
- Breakfast Type:	Continental 08:00 - 10:00	- Suplimente w. Încasare	

Hotel Facilities

- Hotel Facilities			
General Facilties			
- Lobby		- Air-Conditioning	Central Apr Oct
- Elevator	1	- TV Lounge	SAT TV, Flat Screen, Cable TV
- Shower Room			
Guest Amenities			
- Internet	Wi-Fi/HotSpots (free), Terminals (extra fee)	- Luggage Storage	
- Hotel Safe	extra fee	- Laundry Service	extra fee
- Ironing Service	extra fee	- Medical Service	Daily extra fee 07:00 - 23:00
- Wake Up Calls		- Maid Service/ Housekeeping	free of charge 2 x Week
- Secure Entry System			
Parking Facilities			
- Car Park	free of charge	- Bike Stand/Cellar	extra fee
Shuttle Services			
- Shuttle to the Airport	extra fee Private Ground Transfer		
Rentals			
- Bike Rental	extra fee	- Motorbike Rental	
- Car Rental			

Leisure Facilities

- Leisure Facilities			
Family Facilities			
- Child Pool		- Baby High Chairs	
Activities			
- Billiard	extra fee		

Locations & Distances

- Locations & Distances			
Cities			
- City 1:	Ialysos 50 m 1 min	- City 2:	Rhodes 7 km 10 min
- City 3:	Lindos 50 km 45 min		
Recreation Area			
- Beach	Ixia 800 m	- Sea	Ixia 800 m
- Park	Filerimos 3 km		
Public Transport			
- Public Bus Stop	50 m	- Taxi Stand	20 m
Sport Locations			
- Golf Course	35 km	- Tennis Court	20 km
- Water Activities	25 km	- Horse Riding	15 km
Medical Locations			
- Hospital	7 km	- Dialysis Station	1 km
- Pharmacy	500 m	- Doctor	50 m
- Dentist	50 m		
Other Locations			
- Town Centre	7 km	- Tourist Center	7 km
- Business Centre	7 km	- Restaurants/Bars	50 m
- Disco/Nightlife	200 m	- Cinema	7 km
- Theatre	7 km	- Supermarket	50 m
- Shopping Center	7 km	- Attraction 1:	Lindos 45 km
- Attraction 2:	Petaloudes 35 km	- Attraction 3:	Kamiros 40 km
- Attraction 4:	Old Town Rhodes 8 km		

Object Information

- Object Information			
Property			
- Construction Year:	1991	- Last Renovation:	2021 Partial
- No. Buildings:	Valid for Units: STSDDB0000, APSD000000, STSDIN0000	- No. Main Building:	Valid for Units: STSDDB0000, APSD000000, STSDIN0000
- Nr. Clădiri anexe:	0	- Ground Floor	Valid for Units: STSDDB0000, STSDIN0000
- No. Floors (max):	4	- Total Units/Rooms:	22

Accommodation Fact Sheet

Trianta Apartments

Ialyssos
85101, Ialyssos, Rhodos, Greece
Phone: 0030-22410-94525 Fax: 0030-22410-95144
E-mail: info@triantahotel.gr
Website: www.triantahotel.gr
GIATA: 297230

Code:	AGRRHO60LG	Destination:	Dodecanese Islands -Rhodos		
Search Code:		Handling:	MTS Incoming Greece -Rhodos		
Type:	Hotel	Group:			
Class:	Standard	Chain:			
Local Rating:	2 Star	Owner:	Axisdata - TK Internal IT Provider	Lat:	36.41588481453123
Featured Rating:	2 Star			Lng:	28.157294856677282



Hotel exterior



Room

- Total Beds:	50	- Garden	100 sq m
- Terrace	100 sq km	- Architectural Style:	mediterranean
- Voltage:	220 V		

Reception

- Reception	24h Service: No 07:00 - 23:00	- Languages Spoken	English, Italian

Policies

- Check-In Time:	15:00	- Check-Out Time:	11:00
- Pets Allowed:	No	- Groups Allowed:	Yes
- Hen/Stag Parties:	No	- Smoking Allowed:	In Signed Areas No

Themes

- Themes

Target Group

- Business People
- Honeymooners

Hotel Type

- Second-line Beach Hotel
- City Hotel
- Resort Hotel

Incidents & Errata

Errata

Impozit plătibil la nivel local	type: city tax Currency: EUR charge cycle: per Room per Night 01.01.2018

Points of interest (Ialyssos)

Main Locations

Main Airport: Rhodes Airport (Distance 8.00Km, 15.00min)

Accommodation Stock Sheet

Trianta Apartments

Ialyssos		Code:	AGRRHO60LG	Destination:	Dodecanese Islands -Rhodos		
85101, Ialyssos, Rhodos, Greece		Search Code:		Handling:	MTS Incoming Greece -Rhodos		
Phone: 0030-22410-94525	Fax: 0030-22410-95144	Type:	Hotel	Group:			
E-mail:	info@triantahotel.gr	Class:	Standard	Chain:			
Website:	www.triantahotel.gr	Local Rating:	2 Star	Owner:	Axisdata - TK Internal IT Provider	Lat:	36.41588481453123
GIATA:	297230	Featured Rating:	2 Star			Lng:	28.157294856677282

Image Route:

http://tkimages.axisdata.net/ImageConverter.php?size=display&height=300&hotel=AGRRHO60LG&filename=AGRRHO60LG_1033668.jpg - Hotel exterior
http://tkimages.axisdata.net/ImageConverter.php?size=display&height=300&hotel=AGRRHO60LG&filename=AGRRHO60LG_1033672.jpg - Pool
http://tkimages.axisdata.net/ImageConverter.php?size=display&height=300&hotel=AGRRHO60LG&filename=AGRRHO60LG_1033674.jpg - Pool
http://tkimages.axisdata.net/ImageConverter.php?size=display&height=300&hotel=AGRRHO60LG&filename=AGRRHO60LG_1033678.JPG - Pool
http://tkimages.axisdata.net/ImageConverter.php?size=display&height=300&hotel=AGRRHO60LG&filename=AGRRHO60LG_1033680.jpg - Room
http://tkimages.axisdata.net/ImageConverter.php?size=display&height=300&hotel=AGRRHO60LG&filename=AGRRHO60LG_1033682.jpg - Room
http://tkimages.axisdata.net/ImageConverter.php?size=display&height=300&hotel=AGRRHO60LG&filename=AGRRHO60LG_1033684.jpg - Room
http://tkimages.axisdata.net/ImageConverter.php?size=display&height=300&hotel=AGRRHO60LG&filename=AGRRHO60LG_1033686.jpg - Room
http://tkimages.axisdata.net/ImageConverter.php?size=display&height=300&hotel=AGRRHO60LG&filename=AGRRHO60LG_1033712.JPG - Room
http://tkimages.axisdata.net/ImageConverter.php?size=display&height=300&hotel=AGRRHO60LG&filename=AGRRHO60LG_1033688.jpg - Room
http://tkimages.axisdata.net/ImageConverter.php?size=display&height=300&hotel=AGRRHO60LG&filename=AGRRHO60LG_1033692.jpg - Room
http://tkimages.axisdata.net/ImageConverter.php?size=display&height=300&hotel=AGRRHO60LG&filename=AGRRHO60LG_1033694.jpg - Reception
http://tkimages.axisdata.net/ImageConverter.php?size=display&height=300&hotel=AGRRHO60LG&filename=AGRRHO60LG_1033696.jpg - Lobby
http://tkimages.axisdata.net/ImageConverter.php?size=display&height=300&hotel=AGRRHO60LG&filename=AGRRHO60LG_1033698.jpg - Pool
http://tkimages.axisdata.net/ImageConverter.php?size=display&height=300&hotel=AGRRHO60LG&filename=AGRRHO60LG_1033700.jpg - Bar
http://tkimages.axisdata.net/ImageConverter.php?size=display&height=300&hotel=AGRRHO60LG&filename=AGRRHO60LG_1033706.jpg - Hotel exterior
http://tkimages.axisdata.net/ImageConverter.php?size=display&height=300&hotel=AGRRHO60LG&filename=AGRRHO60LG_1033708.JPG - Room