Accommodation Fact Sheet

Virginia Family Resort

Kalithea
85 100, Kalithea, Rhodos, Greece
Phone: +30 22410 61 103 Fax: +30 22410 63 420
E-mail: info@virginiahotel.gr
Website: www.virginiafamilyresort.com
GIATA: 1284

Code: AMTSGR0J6G
Search Code: RHO0018
Type: Hotel
Class: Standard
Local Rating: 4 Star
Featured Rating: 4 Star

Destination: Dodecanese Islands -Rhodos
Handling: MTS Incoming Greece -Rhodos
Group:
Chain:
Owner: G.HASTAS X.T.E.O.E. SA

Lat: 36.401173393161855
Lng: 28.228147168798742

Photo Gallery



Lobby



Lobby

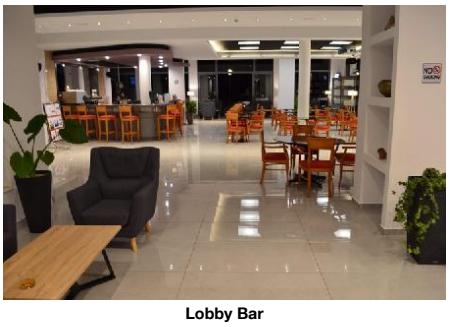

Lobby Bar

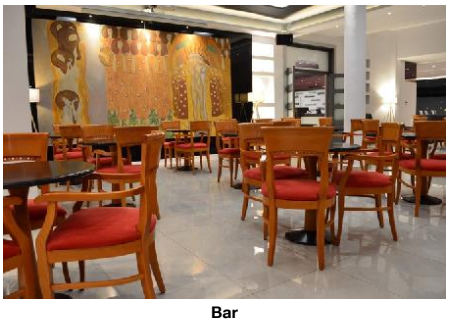

Bar

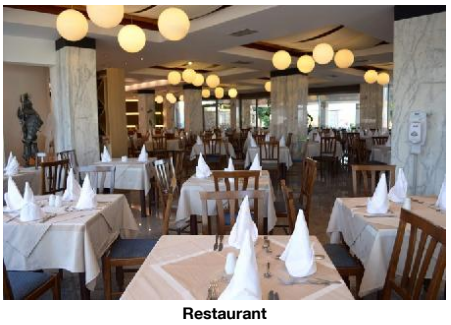

Restaurant

Descriptions

Descriere generală
Hotelul Virginia Family Resort este situat la cca. 150 m de o plajă cu nisip. Pe plajă sunt disponibile umbrele de soare și șezlonguri la un cost suplimentar. Centrul turistic al stațiunii se află la aprox. 4 km. Orașul Rhodos este la aprox. 5 km (Faliraki cca. 5 km, Lindos cca. 46 km). Puteți face cumpărături în diverse magazine și într-un supermarket aflat la cca. 4 km distanță. De asemenea, cele mai apropiate baruri și restaurante sunt la cca. 4 km. Următoarele atracții pot fi accesate de la hotel: Old Town (cca. 6500 km), Kalithea Springs (cca. 3,5 km), Filerimos (cca. 15 km), Lindos (cca. 45 km) și Seven Springs (cca. 24 km). Există posibilitatea de a închiria mașini și motociclete. De asemenea, aveți în apropiere o stație de autobuz (cca. 150 m) și o stație de taxi (cca. 400 m) cea ce vă garantează mobilitatea pe insulă. Pentru îngrijiri medicale în caz de urgență, există un spital la cca. 3 km distanță.

Facilități
Resortul, care a fost renovat parțial în 2018, dispune de 3 etaje și peste 286 camere repartizate între o clădire principală și un total de 6 clădiri secundare. Hotelul are recepție (check-in de la 14:00, check out până la 12:00), lobby cu bar, aer condiționat, seif (contra cost), minimarket, parcare (gratuită) și birou de schimb valutar. Pentru a servi masa vă stau la dispoziție un restaurant. Accesul la internet WiFi poate fi utilizat de oaspeții hotelului contra cost. Serviciul de menaj este gratuit. Spălătorie și serviciul medical sunt disponibile la un cost suplimentar.

Piscină
Zona exterioară a hotelului include o piscină precum și o piscină pentru copii. Acolo sunt disponibile gratuit șezlonguri și umbrele de soare. La barul piscinei va puteți bucura de o băutura răcoritoare.

Catering
Mic dejun (între orele 07:00 - 10:00) bufet suedez. All Inclusive: micul dejun, prânzul și cina. Micul dejun, prânzul și cina pot fi servite numai în anumite restaurante. Cocktailuri. Mic dejun târziu (între orele 10:00 - 10:30), băuturi răcoritoare (10:00 - 23:00), cafea și ceai (10:00 - 23:00), prăjituri și produse de patiserie (16:00 - 17:00), aperitive (10:00 - 23:00), bere (10:00 - 23:00), vin (10:00 - 23:00) și băuturi alcoolice naționale (18:00 - 23:00).

Sport/Leisure
Este disponibil: Fitness, volei, aerobic, tenis de masă (gratuit) și darts (gratuit). Pentru distracția celor mici există un loc de joacă.

Informații suplimentare
Pentru anumite facilități sau activități se pot aplica taxe suplimentare. Unele servicii depind de anotimp și de condițiile climatice locale. Limba de serviciu: engleză. Unele servicii sau oferte pot fi utilizate doar într-o măsură limitată sau pot fi complet închise din cauza noilor protocoale de sănătate COVID19. Se pot aplica modificări fără informare prealabilă.

Double Standard Bungalow:
Cameră cu pat dublu, pat suplimentar, pat pentru bebeluși (gratuit), pardoseală cu gresie, ceainic (gratuit), balcon sau terasă, acces la internet (contra cost), seif (contra cost) și TV cu ecran plat precum și aer condiționat controlat central (din iunie până în septembrie). Baie cu duș.

2 Schlafzimmer Standard Familien Bungalow:
Cameră cu pat dublu, pardoseală cu gresie, ceainic (gratuit), acces la internet (contra cost), seif (contra cost) și TV cu ecran plat precum și aer condiționat controlat central (din iunie până în septembrie).

Standard Familienzimmer:
Cameră cu pat dublu, pat pentru bebeluși (gratuit), pardoseală cu gresie, ceainic (gratuit), balcon, acces la internet (contra cost), seif (contra cost) și TV cu ecran plat precum și aer condiționat controlat central (din iunie până în septembrie). Baie cu duș.

2 Zimmer Superior Familienzimmer:
Cameră cu pat dublu, pat pentru bebeluși (gratuit), pardoseală cu gresie, ceainic (gratuit), balcon sau terasă, acces la internet (contra cost), seif (contra cost) și TV cu ecran plat precum și aer condiționat controlat central (din iunie până în septembrie). Baie cu cadă.

Double Deluxe Zimmer (Seitlicher Meerblick):
Cameră cu pat dublu, pat pentru bebeluși (gratuit), pardoseală cu gresie, ceainic (gratuit), balcon, acces la internet (contra cost), seif (contra cost) și TV cu ecran plat precum și aer condiționat controlat central (din iunie până în septembrie). Baie cu duș.

Double Standard Zimmer:
Dotate cu pat dublu, pat pentru bebeluși (gratuit), pardoseală cu gresie, ceainic (gratuit), balcon sau terasă, acces la internet (contra cost), seif (contra cost) și TV cu ecran plat precum și aer condiționat controlat central (din iunie până în septembrie). Baie cu duș.

Double Standard Zimmer (Poolblick):
Dotate cu pat dublu, pat pentru bebeluși (gratuit), pardoseală cu gresie, ceainic (gratuit), balcon sau terasă, acces la internet (contra cost), seif (contra cost) și TV cu ecran plat precum și aer condiționat controlat central (din iunie până în septembrie). Baie cu duș.

Einzelbelegung Standard Zimmer:
Dotate cu pat dublu, pardoseală cu gresie, ceainic (gratuit), balcon sau terasă, acces la internet (contra cost), seif (contra cost) și TV cu ecran plat precum și aer condiționat controlat central (din iunie până în septembrie). Baie cu duș.

Superior Suite (Privater Jacuzzi - Terrasse):
Cameră cu pat dublu, pat pentru bebeluși (gratuit), pardoseală cu gresie, jacuzzi, ceainic (gratuit), balcon, acces la internet (contra cost), seif (contra cost) și TV cu ecran plat precum și aer condiționat controlat central (din iunie până în septembrie). Baie cu duș.

Superior Suite (Privater Pool - Terrasse):
Cameră cu pat dublu, pat pentru bebeluși (gratuit), pardoseală cu gresie, piscină privată, ceainic (gratuit), acces la internet (contra cost), seif (contra cost) și TV cu ecran plat precum și aer condiționat controlat central (din iunie până în septembrie). Baie cu cadă și duș.

Accommodation Fact Sheet

Virginia Family Resort

Kalithea
85 100, Kalithea, Rhodos, Greece
Phone: +30 22410 61 103 Fax: +30 22410 63 420
E-mail: info@virginiahotel.gr
Website: www.virginiafamilyresort.com
GIATA: 1284

Code: AMTSGR0J6G
Search Code: RHO00018
Type: Hotel
Class: Standard
Local Rating: 4 Star
Featured Rating: 4 Star

Destination: Dodecanese Islands -Rhodos
Handling: MTS Incoming Greece -Rhodos
Group:
Chain:
Owner: G.HASTAS X.T.E.O.E. SA

Lat: 36.401173393161855
Lng: 28.228147168798742



Restaurant

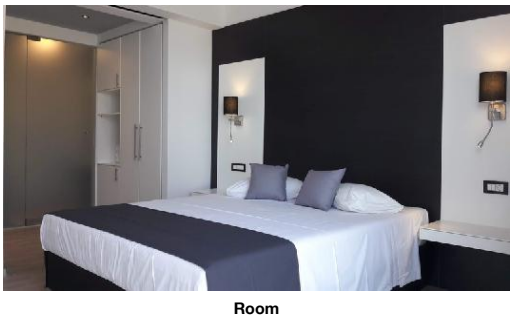

Room

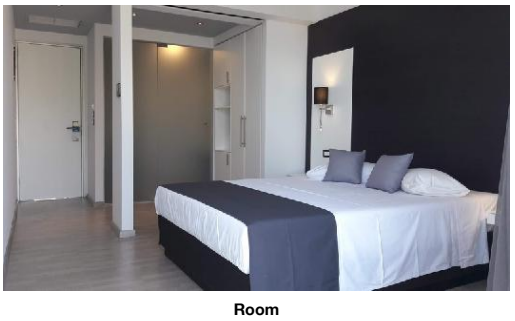

Room

Service Units

RMSDIN0000 - SingleUse Standard Cameră

Room Facilities			
- Balcony or Terrace		- Bathroom	
- Shower			
- Double Bed			
- Fire Alarm		- Floor-Type	Tiled
Room Amenities		- TV	Flat Screen
- Air-Conditioning	Central Jun Sep		
- Internet	extra fee	- Safe	extra fee
- Phone		- Mini Fridge	free of charge
- Kettle Tea-Coffee	free of charge	- Hairdryer	

SUSP0000P0 - Superior Suite (Private-PoolTerrace)

Room Facilities			
- Terrace			
- Bathroom			
- Bathtub		- Shower	
- No.Bathrooms:		- Double Bed	
- Baby Cot			
- Private Pool			
- Fire Alarm		- Floor-Type	Tiled
Room Amenities		- TV	Flat Screen
- Air-Conditioning	Central Jun Sep		
- Internet	extra fee	- Safe	extra fee
- Phone		- Mini Fridge	free of charge
- Kettle Tea-Coffee	free of charge	- Hairdryer	

RMSDDB0000 - Dublu Standard Cameră

Room Facilities			
- Balcony or Terrace		- Bathroom	
- Shower			
- Double Bed			
- Baby Cot			
- Fire Alarm		- Floor-Type	Tiled
Room Amenities		- TV	Flat Screen
- Air-Conditioning	Central Jun Sep		
- Internet	extra fee	- Safe	extra fee
- Phone		- Mini Fridge	free of charge
- Kettle Tea-Coffee	free of charge	- Hairdryer	

FRSD000000 - Standard FamilyRoom

Room Facilities			
- Balcony			
- Bathroom			
- Shower			
- No.Bathrooms:		- Double Bed	
- Baby Cot			
- Fire Alarm		- Floor-Type	Tiled
Room Amenities		- TV	Flat Screen
- Air-Conditioning	Central Jun Sep		
- Internet	extra fee	- Safe	extra fee
- Phone		- Mini Fridge	free of charge
- Kettle Tea-Coffee (With Sliding Door)	free of charge	- Hairdryer	

RMDLDB0000 - Dublu Deluxe Cameră

Room Facilities			
- Bathroom			
- Double Bed			
- Fire Alarm		- Floor-Type	Tiled
Room Amenities		- TV	Flat Screen
- Air-Conditioning	Central Jun Sep		
- Internet	extra fee	- Safe	extra fee
- Phone		- Mini Fridge	free of charge
- Kettle Tea-Coffee (Mainbuilding)	free of charge	- Hairdryer	

Virginia Family Resort

Kalithea
85 100, Kalithea, Rhodos, Greece
Phone: +30 22410 61 103 Fax: +30 22410 63 420
E-mail: info@virginiahotel.gr
Website: www.virginiafamilyresort.com
GIATA: 1284

Code:	AMTSGR0J6G	Destination:	Dodecanese Islands -Rhodos		
Search Code:	RHO0018	Handling:	MTS Incoming Greece -Rhodos		
Type:	Hotel	Group:			
Class:	Standard	Chain:			
Local Rating:	4 Star	Owner:	G.HASTAS X.T.E.O.E. SA	Lat:	36.401173393161855
Featured Rating:	4 Star			Lng:	28.228147168798742

SUSP0000J0 - Superior Suite (Terasă privată cu jacuzzi)

Room Facilities

- Balcony
- Bathroom
- Shower
- No.Bathrooms:
- Double Bed
- Baby Cot
- Jacuzzi
- Fire Alarm
- Floor-Type: Tiled

Room Amenities

- Air-Conditioning: Central, Jun, Sep
- TV: Flat Screen
- Internet: extra fee
- Safe: extra fee
- Phone
- Mini Fridge: free of charge
- Kettle Tea-Coffee: free of charge
- Hairdryer

FBSDT20000 - 2 dormitoare Standard FamilieBungalow

Room Facilities

- Bathroom
- Double Bed
- Fire Alarm
- Floor-Type: Tiled

Room Amenities

- Air-Conditioning: Central, Jun, Sep
- TV: Flat Screen
- Internet: extra fee
- Safe: extra fee
- Phone
- Mini Fridge: free of charge
- Kettle Tea-Coffee: free of charge
- Hairdryer

FRSPR20000 - 2 camere Superior FamilyRoom

Room Facilities

- Balcony or Terrace
- Bathroom
- Bathtub
- No.Bathrooms:
- Double Bed
- Baby Cot
- Fire Alarm
- Floor-Type: Tiled

Room Amenities

- Air-Conditioning: Central, Jun, Sep
- TV: Flat Screen
- Internet: extra fee
- Safe: extra fee
- Phone
- Mini Fridge: free of charge
- Kettle Tea-Coffee: free of charge
- Hairdryer

RMLXDBSV00 - Dublu Luxury Cameră (Vedere la mare)

Room Facilities

- Bathroom
- Double Bed
- Fire Alarm
- Floor-Type: Tiled

Room Amenities

- Air-Conditioning: Central, Jun, Sep
- TV: Flat Screen
- Internet: extra fee
- Safe: extra fee
- Phone
- Mini Fridge: free of charge
- Kettle Tea-Coffee (Seaview): free of charge
- Hairdryer

BUSDDB0000 - Dublu Standard Bungalow

Room Facilities

- Balcony or Terrace
- Bathroom
- Shower
- Double Bed
- Baby Cot
- Additional Beds
- Fire Alarm
- Floor-Type: Tiled

Room Amenities

- Air-Conditioning: Central, Jun, Sep
- TV: Flat Screen
- Internet: extra fee
- Safe: extra fee
- Phone
- Mini Fridge: free of charge
- Kettle Tea-Coffee: free of charge
- Hairdryer

RMDLDBLS00 - Dublu Deluxe Cameră (LateralSeaView)

Room Facilities

- Balcony
- Bathroom
- Shower
- Double Bed

Virginia Family Resort

Kalithea
85 100, Kalithea, Rhodos, Greece
Phone: +30 22410 61 103 Fax: +30 22410 63 420
E-mail: info@virginiahotel.gr
Website: www.virginiafamilyresort.com
GIATA: 1284

Code:	AMTSGR0J6G	Destination:	Dodecanese Islands -Rhodos		
Search Code:	RHO0018	Handling:	MTS Incoming Greece -Rhodos		
Type:	Hotel	Group:			
Class:	Standard	Chain:			
Local Rating:	4 Star	Owner:	G.HASTAS X.T.E.O.E. SA	Lat:	36.401173393161855
Featured Rating:	4 Star			Lng:	28.228147168798742

- Baby Cot
- Fire Alarm
- Floor-Type: Tiled

Room Amenities
- Air-Conditioning: Central, Jun, Sep
- TV: Flat Screen
- Internet: extra fee
- Safe: extra fee
- Phone
- Mini Fridge: free of charge
- Kettle Tea-Coffee (Mainbuilding): free of charge
- Hairdryer

RMLXDB0000 - Dublu Luxury Cameră

Room Facilities
- Bathroom
- Double Bed
- Fire Alarm
- Floor-Type: Tiled

Room Amenities
- Air-Conditioning: Central, Jun, Sep
- TV: Flat Screen
- Internet: extra fee
- Safe: extra fee
- Phone
- Mini Fridge: free of charge
- Kettle Tea-Coffee (Gardenview): free of charge
- Hairdryer

RMSDDBPV00 - Dublu Standard Cameră (Vedere la piscină)

Room Facilities
- Balcony or Terrace
- Bathroom
- Shower
- Double Bed
- Baby Cot
- Fire Alarm
- Floor-Type: Tiled

Room Amenities
- Air-Conditioning: Central, Jun, Sep
- TV: Flat Screen
- Internet: extra fee
- Safe: extra fee
- Phone
- Mini Fridge: free of charge
- Kettle Tea-Coffee: free of charge
- Hairdryer

Board & Mealplan

All-Inclusive

- Includes Breakfast	where: only in selected restaurant or bar	- Includes Lunch	where: only in selected restaurant or bar
- Includes Dinner	where: only in selected restaurant or bar	- Late Breakfast	Service Hours: 10:00 - 10:30
- Snacks	Service Hours: 10:00 - 23:00	- Cake & Pastries	Service Hours: 16:00 - 17:00
- Coffee & Tea	Service Hours: 10:00 - 23:00	- Softdrinks	Service Hours: 10:00 - 23:00
- Wine	Service Hours: 10:00 - 23:00	- Beer	Service Hours: 10:00 - 23:00
- Cocktails	Service Hours: 18:00 - 23:00	- Local Spirits	Service Hours: 18:00 - 23:00

Facts

General Facilties

- Reception

Sports

- Sports

Other Sports
- Volleyball

Bathing Facilities

- Bathing Facilities

Swimming Pool

- Outdoor Pool		- Sunshades at Pool	free of charge
- Sunbeds at Pool	free of charge		

Beach

- Beach Type:	sand	- Route to Beach:	footpath
- Public Beach		- Sunshades on Beach	extra fee
- Sunbeds on Beach	extra fee		

Food & Beverage

- Food & Beverage

Dining Room

- With Terrace		- Smoking Allowed:	No

Restaurants

- No. of Restaurants:	1	- Main Restaurant:	Buffet

Bars

- No. of Bars:	2	- Lobby Bar	
- Pool Bar			

Virginia Family Resort

Kalithea
85 100, Kalithea, Rhodos, Greece
Phone: +30 22410 61 103 Fax: +30 22410 63 420
E-mail: info@virginiahotel.gr
Website: www.virginiafamilyresort.com
GIATA: 1284

Code:	AMTSGR0J6G	Destination:	Dodecanese Islands -Rhodos		
Search Code:	RHO0018	Handling:	MTS Incoming Greece -Rhodos		
Type:	Hotel	Group:			
Class:	Standard	Chain:			
Local Rating:	4 Star	Owner:	G.HASTAS X.T.E.O.E. SA	Lat:	36.401173393161855
Featured Rating:	4 Star			Lng:	28.228147168798742

Beverage
- Water & Softdrinks
- Coffee & Tea
- Beer
- Wine
- National Spirits

Breakfast
- Breakfast Type: Breakfast Buffet 07:00 - 10:00

Lunch
- Main Course: Buffet 12:30 - 14:30
- Starters: Buffet
- Salads: Buffet
- Dessert: Buffet

Dinner
- Main Course: Buffet 18:30 - 21:30
- Starters: Buffet
- Salads: Buffet
- Dessert: Buffet

Hotel Facilities

- Hotel Facilities

General Facilties
- Lobby
- Air-Conditioning
- TV Lounge: SAT TV, Local Channels
- Mini Market

Guest Amenities
- Internet: Wi-Fi/HotSpots (extra fee)
- Schimb valutar
- Hotel Safe: extra fee
- Laundry Service: extra fee
- Medical Service: extra fee 24h Service
- Wake Up Calls
- Maid Service/ Housekeeping: free of charge 6 x week

Parking Facilities
- Car Park: free of charge

Rentals
- Motorbike Rental
- Car Rental

Leisure Facilities

- Leisure Facilities

Family Facilities
- Child Pool
- Kids Playground

Activities
- Darts: free of charge
- Table Tennis: free of charge
- Fitness Room
- Aerobic

Locations & Distances

- Locations & Distances

Cities
- City 1: Rhodos 5 km 6 min
- City 2: Faliraki 5 km 10 min
- City 3: Lindos 46 km 35 min

Recreation Area
- Beach: Kalithea Beach 150 m

Public Transport
- Public Bus Stop: 150 m
- Taxi Stand: 400 m

Medical Locations
- Hospital: 3 km
- Pharmacy: 700 m

Other Locations
- Tourist Center: 4 km
- Restaurants/Bars: 4 km
- Supermarket: 4 km
- Shopping Center: 4 km
- Attraction 1: Old Town 6500 km
- Attraction 2: Kalithea Springs 3500 m
- Attraction 3: Filerimos 15 km
- Attraction 4: Lindos 45 km
- Attraction 5: Seven Springs 24 km

Object Information

- Object Information

Property
- Construction Year: 1986
- Last Renovation: 2018 Partial
- No. Buildings: 7
- No. Floors (max): 3
- Total Units/Rooms: 286
- Garden
- Terrace
- Voltage: 220 V

Reception
- Reception: 24h Service: Yes
- Languages Spoken: English, German, Russian

Policies
- Check-In Time: 14:00
- Check-Out Time: 12:00
- Payment Type: Euro/Master Card, Visa Card
- Smoking Allowed: In Signed Areas Balcony/Terrace only

Themes

- Themes

Hotel Type

Virginia Family Resort

Kalithea
85 100, Kalithea, Rhodos, Greece
Phone: +30 22410 61 103 Fax: +30 22410 63 420
E-mail: info@virginiahotel.gr
Website: www.virginiafamilyresort.com
GIATA: 1284

Code:	AMTSGR0J6G	Destination:	Dodecanese Islands -Rhodos		
Search Code:	RHO0018	Handling:	MTS Incoming Greece -Rhodos		
Type:	Hotel	Group:			
Class:	Standard	Chain:			
Local Rating:	4 Star	Owner:	G.HASTAS X.T.E.O.E. SA	Lat:	36.401173393161855
Featured Rating:	4 Star			Lng:	28.228147168798742

- Resort Hotel

Incidents & Errata

Errata

Facilități sezoniere	Comment: The swimming pool is open from 10 am until 8 pm. Unlimited local cone ice-cream Air-Condition free from 15/06-15/09 Before and after with extra charge.
Impozit plătibil la nivel local	type: city tax Currency: EUR charge cycle: per Room per Night 01.01.2018

Points of interest (Kalithea)

Main Locations

Main Airport: Rhodes Airport (Distance 18.00Km, 40.00min)

Accommodation Stock Sheet

Virginia Family Resort

Kalithea
85 100, Kalithea, Rhodos, Greece
Phone: +30 22410 61 103 Fax: +30 22410 63 420
E-mail: info@virginiahotel.gr
Website: www.virginiafamilyresort.com
GIATA: 1284

Code:	AMTSGR0J6G	Destination:	Dodecanese Islands -Rhodos		
Search Code:	RHO0018	Handling:	MTS Incoming Greece -Rhodos		
Type:	Hotel	Group:			
Class:	Standard	Chain:			
Local Rating:	4 Star	Owner:	G.HASTAS X.T.E.O.E. SA	Lat:	36.401173393161855
Featured Rating:	4 Star			Lng:	28.228147168798742

Image Route:

http://tkimages.axisdata.net/ImageConverter.php?size=display&height=300&hotel=AMTSGR0J6G&filename=AMTSGR0J6G_842792.jpg - Lobby
http://tkimages.axisdata.net/ImageConverter.php?size=display&height=300&hotel=AMTSGR0J6G&filename=AMTSGR0J6G_842794.JPG - Lobby
http://tkimages.axisdata.net/ImageConverter.php?size=display&height=300&hotel=AMTSGR0J6G&filename=AMTSGR0J6G_842796.jpg - Lobby Bar
http://tkimages.axisdata.net/ImageConverter.php?size=display&height=300&hotel=AMTSGR0J6G&filename=AMTSGR0J6G_842798.jpg - Bar
http://tkimages.axisdata.net/ImageConverter.php?size=display&height=300&hotel=AMTSGR0J6G&filename=AMTSGR0J6G_842800.JPG - Restaurant
http://tkimages.axisdata.net/ImageConverter.php?size=display&height=300&hotel=AMTSGR0J6G&filename=AMTSGR0J6G_842802.JPG - Restaurant
http://tkimages.axisdata.net/ImageConverter.php?size=display&height=300&hotel=AMTSGR0J6G&filename=AMTSGR0J6G_842804.jpg - Room
http://tkimages.axisdata.net/ImageConverter.php?size=display&height=300&hotel=AMTSGR0J6G&filename=AMTSGR0J6G_842806.jpg - Room