Accommodation Fact Sheet

Klelia Beach Hotel

Kalamaki
29 100, Kalamaki, Zakynthos,
Greece
Phone: +30 26950 27 056 Fax: +30 26950 41 288
E-mail: info@zanteklelia.com
Website: www.zanteklelia.com
GIATA: 1394

Code:	AMTSGR1C3A
Search Code:	ZTH0202
Type:	Hotel
Class:	Standard
Local Rating:	4 Star
Featured Rating:	4 Star

Destination:	Ionian Islands -Zakynthos
Handling:	MTS Incoming Greece -Zakinthos
Group:	
Chain:	
Owner:	ALPHA HOTELS SA

Lat: 37.7385032349103
Lng: 20.907003986802202

Photo Gallery



Hotel



Hotel

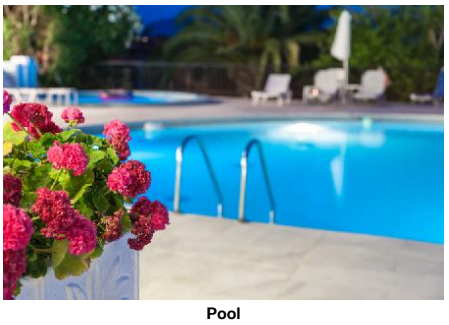

Pool

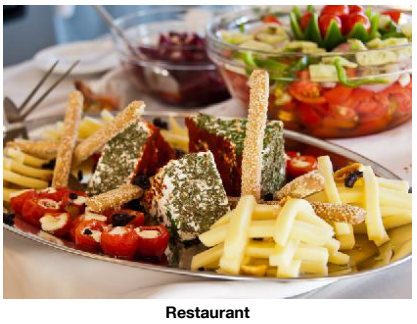

Restaurant

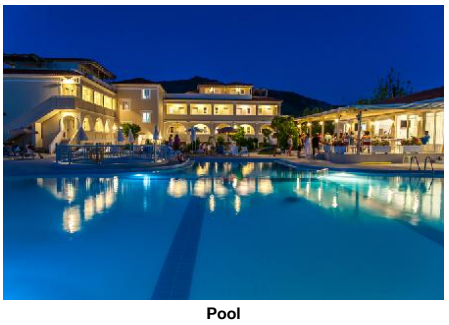

Pool

Descriptions

Descriere generală
Hotelul Klelia Beach Hotel este foarte aproape de cele mai apropiate baruri și restaurante. Cea mai apropiată plajă, o plajă cu nisip se află la cca. 150 m distanță. Pe plajă sunt disponibile șezlonguri și umbrele de soare la un cost suplimentar. Centrul turistic al stațiunii se află la doar câțiva metri de distanța. Orașul Laganas este la aprox. 3 km (Zakynthos cca. 5 km). Chiar lângă hotel este un magazin alimentar. O discotecă aflată la aprox. 3 km vă invită la dans. Următoarele atracții pot fi accesate de la hotel: Ship Wreck (cca. 50 km) și Blue Caves (cca. 55 km). Există posibilitatea de a închiria mașini și motociclete. De asemenea, aveți în apropiere o stație de autobuz (cca. 150 m) și o stație de taxi (cca. 300 m) cea ce vă garantează mobilitatea pe insulă. Pentru îngrijiri medicale în caz de urgență, există un spital la cca. 6 km distanță. Aeroportul (ZTH) se află la aprox. 3 km.

Facilități
Resortul dispune de 2 etaje și peste 73 camere repartizate între o clădire principală și de 2 clădiri secundare. Acesta oferă oaspeților săi recepție (check-in de la 14:00, check out până la 11:00), lobby cu bar, 2 lifturi, seif (contra cost) și parcare (gratuită). Pentru a servi masa aveți la dispoziție un restaurant și un snackbar. Accesul la internet WiFi este disponibil gratuit pentru oaspeții hotelului. Pentru oaspeții care depind de un scaun cu rotile, hotelul oferă băi parțial accesibile pentru scaune cu rotile și acces fără bariere. Spălătorie este contra cost.

Piscină
În grădinile acestui hotelul există o piscină cu apă dulce precum și o piscină separată pentru copii. La piscină sunt disponibile gratuit șezlonguri și umbrele de soare. Un bar lângă piscină oferă oaspeților băuturi răcoritoare.

Catering
Mic dejun (între orele 08:00 - 10:00) bufet suedez. Demipensiunea include micul dejun și cina.

Sport/Leisure
Pentru distracția celor mici există un loc de joacă.

Informații suplimentare
Pentru anumite facilități sau activități se pot aplica taxe suplimentare. Unele servicii depind de anotimp și de condițiile climatice locale. Limbi de serviciu: engleză și germană. Carduri de credit: Euro/MasterCard și Visa.

Familienzimmer:
Dotate cu pat dublu, pat twin sau pat single, pat suplimentar, pat pentru bebeluși (gratuit), pardoseală cu gresie, ceainic (posibil contra cost), balcon sau terasă și TV (contra cost) precum și aer condiționat reglabil individual (contra cost). Baie cu cadă. Dimensiune: 27 m².

JuniorSuite (Meerblick, Mit Jacuzzi):
Cameră cu pat dublu, pat twin sau pat single, pat suplimentar, pat pentru bebeluși (gratuit), pardoseală cu gresie, ceainic (posibil contra cost), balcon sau terasă și TV (contra cost) precum și aer condiționat reglabil individual (contra cost). Baie cu cadă. Dimensiune: 27 m².

Annex Zimmer:
Dotate cu pat dublu, pat twin sau pat single, pat suplimentar, pat pentru bebeluși (gratuit), pardoseală cu gresie, ceainic (posibil contra cost), balcon sau terasă și TV (contra cost) precum și aer condiționat reglabil individual (contra cost). Baie cu cadă. Dimensiune: 20 m².

Deluxe Zimmer (Terrasse):
Cameră cu pat dublu, pat twin sau pat single, pat suplimentar, pat pentru bebeluși (gratuit), pardoseală cu gresie, ceainic (posibil contra cost), balcon sau terasă și TV (contra cost) precum și aer condiționat reglabil individual (contra cost). Baie cu cadă. Dimensiune: 25 m².

Superior Zimmer:
Dotate cu pat dublu, pat twin sau pat single, pat suplimentar, pat pentru bebeluși (gratuit), pardoseală cu gresie, ceainic (posibil contra cost), balcon sau terasă și TV (contra cost) precum și aer condiționat reglabil individual (contra cost). Baie cu cadă. Dimensiune: 20 m².

Service Units

FR00000000 - FamilyRoom

Room Facilities			
- Balcony or Terrace		- Bathroom	
- Bathtub		- Double Bed	
- Baby Cot	free of charge	- Twin Bed	
- Single Bed		- Additional Beds	Extra Bed 1
- Room Size			
- Floor-Type	Tiled		
Room Amenities			
- Air-Conditioning	Individual w. Extra fee	- TV	Extra Charge
- Phone		- Mini Fridge	
- Kettle Tea-Coffee		- Hairdryer	

JS0000SVH0 - JuniorSuite (Vedere la mare, Cu Jacuzzi)

Room Facilities			
- Balcony or Terrace		- Bathroom	
- Bathtub		- Double Bed	
- Baby Cot	free of charge	- Twin Bed	
- Single Bed		- Additional Beds	Extra Bed 1

Accommodation Fact Sheet

Klelia Beach Hotel

Kalamaki
29 100, Kalamaki, Zakynthos,
Greece
Phone: +30 26950 27 056 Fax: +30 26950 41 288
E-mail: info@zanteklelia.com
Website: www.zanteklelia.com
GIATA: 1394

Code: AMTSGR1C3A
Search Code: ZTH0202
Type: Hotel
Class: Standard
Local Rating: 4 Star
Featured Rating: 4 Star

Destination: Ionian Islands -Zakynthos
Handling: MTS Incoming Greece -Zakinthos
Group:
Chain:
Owner: ALPHA HOTELS SA

Lat: 37.7385032349103
Lng: 20.907003986802202



Hotel



Restaurant



Restaurant

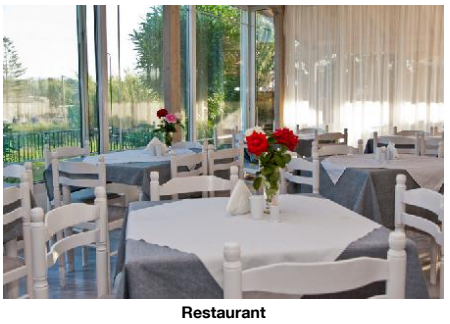

Restaurant

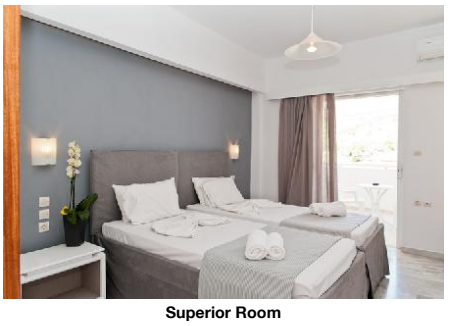

Superior Room

- Room Size
- Floor-Type Tiled

Room Amenities
- Air-Conditioning Individual w. Extra fee
- TV Extra Charge
- Phone
- Mini Fridge
- Kettle Tea-Coffee
- Hairdryer

RMSP000000 - Superior Cameră

Room Facilities
- Balcony or Terrace
- Bathroom
- Bathtub
- Double Bed
- Baby Cot free of charge
- Twin Bed
- Single Bed
- Additional Beds Extra Bed 1

- Room Size
- Floor-Type Tiled

Room Amenities
- Air-Conditioning Individual w. Extra fee
- TV Extra Charge
- Phone
- Mini Fridge
- Kettle Tea-Coffee
- Hairdryer

RMDL0000T0 - Deluxe Cameră (Terasă)

Room Facilities
- Balcony or Terrace
- Bathroom
- Bathtub
- Double Bed
- Baby Cot free of charge
- Twin Bed
- Single Bed
- Additional Beds Extra Bed 1

- Room Size
- Floor-Type Tiled

Room Amenities
- Air-Conditioning Individual w. Extra fee
- TV Extra Charge
- Phone
- Mini Fridge
- Kettle Tea-Coffee (Ground Floor)
- Hairdryer

RMAX000000 - Annex Cameră

Room Facilities
- Balcony or Terrace
- Bathroom
- Bathtub
- Double Bed
- Baby Cot free of charge
- Twin Bed
- Single Bed
- Additional Beds Extra Bed 1

- Room Size
- Floor-Type Tiled

Room Amenities
- Air-Conditioning Individual w. Extra fee
- TV Extra Charge
- Phone
- Mini Fridge
- Kettle Tea-Coffee
- Hairdryer

Board & Mealplan

Halfboard
- Includes Breakfast
- Includes Dinner

Facts

General Facilties

- Reception

Bathing Facilities

- Bathing Facilities

Swimming Pool
- Outdoor Pool 1
Freshwater
Separate
- Sunshades at Pool free of charge
- Sunbeds at Pool free of charge

Beach
- Beach Type: sand
- Route to Beach: along a road
- Public Beach
- Sunshades on Beach extra fee
- Sunbeds on Beach extra fee

Disability Friendly

- Disability Friendly

Entrance
- Ramp/Level Access
- Door Type Manual

Rooms w. Disabled Facilities
- No. of Rooms 4
- Light Switch Next To Bed

Bathroom

Accommodation Fact Sheet

Klelia Beach Hotel

Kalamaki
29 100, Kalamaki, Zakynthos,
Greece
Phone: +30 26950 27 056 Fax: +30 26950 41 288
E-mail: info@zanteklelia.com
Website: www.zanteklelia.com
GIATA: 1394

Code: AMTSGR1C3A
Search Code: ZTH0202
Type: Hotel
Class: Standard
Local Rating: 4 Star
Featured Rating: 4 Star

Destination: Ionian Islands -Zakynthos
Handling: MTS Incoming Greece -Zakinthos
Group:
Chain:
Owner: ALPHA HOTELS SA

Lat: 37.7385032349103
Lng: 20.907003986802202



Family Room

- Shower/Tub	Roll-In Shower	- Wheelchair Suitable

Environmental Commitment

- Environmental Commitment

Hotel

- Environmental Certification	- Bio Packaging
- Building Design	- Charging point for electric vehicles
- Conservation for maintenance	- Double-glazing on windows
- Gray Water Recycling	- Green Energy
- Hotel Recycle Bins	- LED Lighting
- Organic Materials	- Selective waste collection
- Sound emission control	- Water Conservation

Room

- Bulk Soap, Shampoo, Lotion Dispensers	- Environmental Cleaning

Food&Beverage

- Durable Service Items	- Food Waste Prevention Program
- Local and Seasonal Foods	

Food & Beverage

- Food & Beverage

Dining Room

- With Terrace		- Smoking Allowed:	No

Restaurants

- No. of Restaurants:	1

Bars

- No. of Bars:	1	- Lobby Bar	
- Snack Bar		- Pool Bar	

Breakfast

- Breakfast Type:	Breakfast Buffet 08:00 - 10:00

Dinner

- Main Course	Buffet 19:30 - 21:00	- Starters	Buffet
- Salads	Buffet	- Dessert	Buffet

Hotel Facilities

- Hotel Facilities

General Facilties

- Lobby		- Elevator	2
- TV Lounge	SAT TV		

Guest Amenities

- Internet	Wi-Fi/HotSpots (free)	- Hotel Safe	extra fee
- Laundry Service	extra fee	- Wake Up Calls	

Parking Facilities

- Car Park	free of charge

Rentals

- Motorbike Rental	- Car Rental

Leisure Facilities

- Leisure Facilities

Family Facilities

- Child Pool	- Kids Playground
- Baby High Chairs	

Locations & Distances

- Locations & Distances

Cities

- City 1:	Laganas 3 km 5 min	- City 2:	Zakynthos 5 km 10 min

Recreation Area

- Beach	Kalamaki 150 m

Public Transport

- Public Bus Stop	150 m	- Taxi Stand	300 m

Medical Locations

- Hospital	6 km	- Pharmacy	400 m
- Doctor	600 m	- Dentist	5 km

Other Locations

- Town Centre	500 m	- Tourist Center	300 m
- Restaurants/Bars	20 m	- Disco/Nightlife	3 km
- Supermarket	20 m	- Attraction 1:	Ship Wreck 50 km
- Attraction 2:	Blue Caves 55 km		

Object Information

Klelia Beach Hotel

Kalamaki
29 100, Kalamaki, Zakynthos,
Greece
Phone: +30 26950 27 056 Fax: +30 26950 41 288
E-mail: info@zanteklelia.com
Website: www.zanteklelia.com
GIATA: 1394

Code:	AMTSGR1C3A	Destination:	Ionian Islands -Zakynthos		
Search Code:	ZTH0202	Handling:	MTS Incoming Greece -Zakinthos		
Type:	Hotel	Group:			
Class:	Standard	Chain:			
Local Rating:	4 Star	Owner:	ALPHA HOTELS SA	Lat:	37.7385032349103
Featured Rating:	4 Star			Lng:	20.907003986802202

- Object Information

Property

- Construction Year:	1995	- Last Renovation:	2014
- No. Buildings:	3	- No. Floors (max):	2
- Total Units/Rooms:	73	- Total Beds:	180
- Voltage:	220 V		

Reception

- Reception	24h Service: Yes	- Languages Spoken	English, German

Policies

- Check-In Time:	14:00	- Check-Out Time:	11:00
- Payment Type:	Euro/Master Card, Visa Card	- Pets Allowed:	No

Themes

- Themes

Hotel Type

- Resort Hotel
- Environmentally Committed Hotel

Incidents & Errata

Errata

Impozit plătibil la nivel local	type: eco tax Currency: EUR charge cycle: per Room per Night 01.01.2024

Points of interest (Kalamaki)

Main Locations

Main Airport: Zakinthos Airport (Distance 3.00Km, 10.00min)

Accommodation Stock Sheet

Klelia Beach Hotel

Kalamaki
29 100, Kalamaki, Zakynthos,
Greece
Phone: +30 26950 27 056 Fax: +30 26950 41 288
E-mail: info@zanteklelia.com
Website: www.zanteklelia.com
GIATA: 1394

Code:	AMTSGR1C3A	Destination:	Ionian Islands -Zakynthos		
Search Code:	ZTH0202	Handling:	MTS Incoming Greece -Zakinthos		
Type:	Hotel	Group:			
Class:	Standard	Chain:			
Local Rating:	4 Star	Owner:	ALPHA HOTELS SA	Lat:	37.7385032349103
Featured Rating:	4 Star			Lng:	20.907003986802202

Image Route:

http://tkimages.axisdata.net/ImageConverter.php?size=display&height=300&hotel=AMTSGR1C3A&filename=D70_8915.jpg - Hotel
http://tkimages.axisdata.net/ImageConverter.php?size=display&height=300&hotel=AMTSGR1C3A&filename=D70_8849r.jpg - Hotel
http://tkimages.axisdata.net/ImageConverter.php?size=display&height=300&hotel=AMTSGR1C3A&filename=D70_8970.jpg - Pool
http://tkimages.axisdata.net/ImageConverter.php?size=display&height=300&hotel=AMTSGR1C3A&filename=D70_8807r.jpg - Restaurant
http://tkimages.axisdata.net/ImageConverter.php?size=display&height=300&hotel=AMTSGR1C3A&filename=D70_8959.jpg - Pool
http://tkimages.axisdata.net/ImageConverter.php?size=display&height=300&hotel=AMTSGR1C3A&filename=D70_8707R.jpg - Hotel
http://tkimages.axisdata.net/ImageConverter.php?size=display&height=300&hotel=AMTSGR1C3A&filename=D70_8841r.jpg - Restaurant
http://tkimages.axisdata.net/ImageConverter.php?size=display&height=300&hotel=AMTSGR1C3A&filename=D70_8818r.jpg - Restaurant
http://tkimages.axisdata.net/ImageConverter.php?size=display&height=300&hotel=AMTSGR1C3A&filename=D70_8839r.jpg - Restaurant
http://tkimages.axisdata.net/ImageConverter.php?size=display&height=300&hotel=AMTSGR1C3A&filename=D70_8651R+-+Copy.jpg - Superior Room
http://tkimages.axisdata.net/ImageConverter.php?size=display&height=300&hotel=AMTSGR1C3A&filename=D70_8674R+-+Copy.jpg - Family Room