Accommodation Fact Sheet

Denise Beach Hotel and Apartments

Laganas
29 092, Laganas, Zakynthos, Greece
Phone: +30 26950 52 280 Fax: +30 26950 52 040
E-mail: info@denisebeach.gr
Website: www.denisebeach.gr
GIATA: 227888

Code:	AMTSGR2IPI
Search Code:	ZTH0171
Type:	Hotel
Class:	Standard
Local Rating:	4 Star
Featured Rating:	4 Star

Destination:	Ionian Islands -Zakynthos
Handling:	MTS Incoming Greece -Zakinthos
Group:	
Chain:	
Owner:	BOURGIEZIS AXTEE

Lat: 37.719953643758274
Lng: 20.861125070845333

Photo Gallery



Double room



Beach

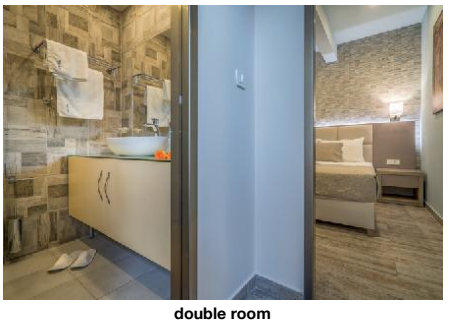

double room



double room



Restaurant

Descriptions

Descriere generală
Hotelul Denise Beach Hotel and Apartments este situat la cca. 5 km de Agios Sostis (Kalamaki cca. 4 km, Zakynthos City cca. 8 km). Cea mai apropiată plajă, o plajă cu nisip se află în imediată vecinătate. Pe plajă sunt disponibile umbrele de soare la un cost suplimentar. Locul de cazare se află la doar câțiva metri de centrul turistic al orașului. Diverse magazine se află la aprox. 300 m de hotel, și chiar lângă hotel este un supermarket. La cele mai apropiate baruri și restaurante se poate ajunge într-un timp foarte scurt. Următoarele atracții pot fi accesate de la hotel: Blue Caves (cca. 65 km), Marathonisi Island (cca. 8 km) și Shipwreck View (cca. 45 km). Există posibilitatea de a închiria mașini și motociclete. De asemenea, aveți în apropiere o stație de autobuz (cca. 200 m) și o stație de taxi (cca. 300 m) cea ce vă garantează mobilitatea pe insulă. Pentru îngrijiri medicale în caz de urgență, există un spital la cca. 15 km distanță. Aeroportul (ZTH) se află la aprox. 5 km.

Facilități
Resortul dispune de 3 etaje și peste 95 camere repartizate între o clădire principală și de 2 clădiri secundare. Hotelul are recepție (check-in de la 14:00, check out până la 12:00), lobby, 2 lifturi și parcare (gratuită). Pentru a servi masa aveți la dispoziție 2 restaurante și un snackbar. Accesul la internet WiFi este disponibil gratuit pentru oaspeții hotelului. Spălătorie și călcat sunt disponibile la un cost suplimentar.

Piscină
Zona exterioară a hotelului include 2 piscine cu apă dulce precum și o piscină pentru copii integrată în piscina principală. Acolo sunt disponibile umbrele de soare gratuite. La barul piscinei va puteți bucura de o băutura răcoritoare.

Catering
Mic dejun (între orele 08:00 - 10:00) bufet suedez. Demipensiunea include micul dejun și cina.

Sport/Leisure
Oferte pentru sport și divertisment: Biliard (contra cost). La cca. 500 m de hotel, sunt oferite sporturi nautice (unele de către furnizori locali). Există serviciu de închiriere de biciclete. Copiii vor găsi un loc de joacă în exteriorul hotelului. Sală de jocuri.

Informații suplimentare
Pentru anumite facilități sau activități se pot aplica taxe suplimentare. Unele servicii depind de anotimp și de condițiile climatice locale. Limba de serviciu: engleză. Carduri de credit: Visa, American Express, Euro/MasterCard și Diners Club.

Standard Apartment:
Dotate cu o canapea extensibilă ca pat suplimentar, pat pentru bebeluși (gratuit), ceainic (gratuit), balcon sau terasă, acces la internet (gratuit), seif (contra cost), TV și canale locale precum și aer condiționat reglabil individual (din mai până în octombrie, contra cost). Baie cu duș. Dimensiune: 30 m².

Standard Apartment (Nicht erstattbar):
Cameră cu seif (contra cost) precum și aer condiționat reglabil individual (din mai până în octombrie, contra cost).

Doppel Zimmer (Meerblick):
Cameră cu seif (contra cost) precum și aer condiționat reglabil individual (din mai până în octombrie, contra cost).

Doppel Zimmer (Meerblick, Nicht erstattbar):
Dotate cu seif (contra cost) precum și aer condiționat reglabil individual (din mai până în octombrie, contra cost).

Halb-Untergeschoss Zimmer:
Dotate cu seif (contra cost) precum și aer condiționat reglabil individual (din mai până în octombrie, contra cost).

Halb-Untergeschoss Zimmer (Nicht erstattbar):
Dotate cu seif (contra cost) precum și aer condiționat reglabil individual (din mai până în octombrie, contra cost).

Standard Zimmer:
Cameră cu ceainic (gratuit), balcon sau terasă, acces la internet (gratuit), seif (contra cost), TV și canale locale precum și aer condiționat reglabil individual (din mai până în octombrie, contra cost). Baie cu duș. Dimensiune: 25 m².

Standard Studio:
Cameră cu ceainic (gratuit), balcon sau terasă, acces la internet (gratuit), seif (contra cost), TV și canale locale precum și aer condiționat reglabil individual (din mai până în octombrie, contra cost). Baie cu duș. Dimensiune: 22 m².

Standard Studio (Nicht erstattbar):
Dotate cu seif (contra cost) precum și aer condiționat reglabil individual (din mai până în octombrie, contra cost).

Service Units

RMSD000000 - Standard Cameră

Room Facilities
- Balcony or Terrace
- Shower
- Room Size
- Bathroom

Room Amenities
- Air-Conditioning
- TV

Accommodation Fact Sheet

Denise Beach Hotel and Apartments

Laganas
29 092, Laganas, Zakynthos, Greece
Phone: +30 26950 52 280 Fax: +30 26950 52 040
E-mail: info@denisebeach.gr
Website: www.denisebeach.gr
GIATA: 227888

Code: AMTSGR2IPI
Search Code: ZTH0171
Type: Hotel
Class: Standard
Local Rating: 4 Star
Featured Rating: 4 Star

Destination: Ionian Islands -Zakynthos
Handling: MTS Incoming Greece -Zakinthos
Group:
Chain:
Owner: BOURGIEZIS AXTEE

Lat: 37.719953643758274
Lng: 20.861125070845333



Apartment

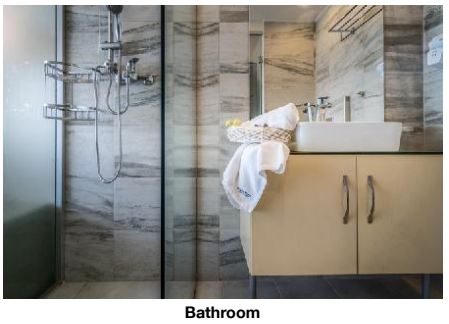

Bathroom

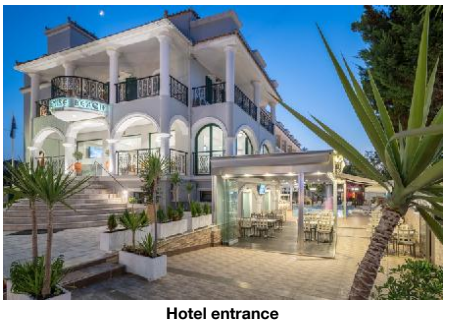

Hotel entrance

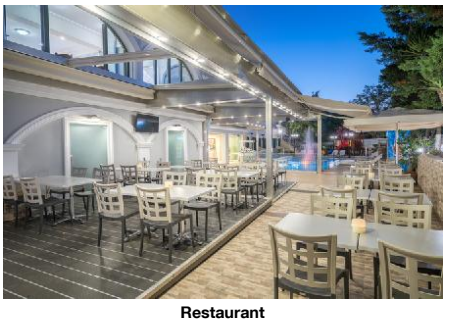

Restaurant



Bar

- Internet
- Phone
- Kettle Tea-Coffee
- Safe
- Mini Fridge
- Hairdryer

APSD000000 - Standard Apartment

Room Facilities
- Balcony or Terrace
- Bathroom
- Shower
- Baby Cot
- Additional Beds
- Room Size

Room Amenities
- Air-Conditioning
- TV
- Internet
- Safe
- Phone
- Mini Fridge
- Kettle Tea-Coffee
- Hairdryer

RM00DBSV00 - Dublu Cameră (Vedere la mare)

Room Amenities
- Air-Conditioning
- Safe
- Hairdryer

Board & Mealplan

Halfboard
- Includes Breakfast
- Includes Dinner

Facts

General Facilties

- Reception

Bathing Facilities

- Bathing Facilities

Swimming Pool

- Outdoor Pool	2 Freshwater Integrated	- Sunshades at Pool	free of charge

Beach

- Beach Type:	sand	- Blue Flag	
- Sunshades on Beach	extra fee		

Food & Beverage

- Food & Beverage

Restaurants

- No. of Restaurants:	2	- A la carte Restaurant	

Bars

- No. of Bars:	2	- Snack Bar	
- Pool Bar			

Breakfast

- Breakfast Type:	Breakfast Buffet 08:00 - 10:00

Hotel Facilities

- Hotel Facilities

General Facilties

- Lobby		- Elevator	2
- TV Lounge	Flat Screen		

Guest Amenities

- Internet	Wi-Fi/HotSpots (free)	- Laundry Service	extra fee
- Ironing Service	extra fee	- Wake Up Calls	

Parking Facilities

- Car Park	free of charge

Rentals

- Bike Rental	extra fee	- Motorbike Rental	
- Car Rental			

Leisure Facilities

- Leisure Facilities

Activities

- Gaming Room		- Billiard	extra fee

Family Facilities

- Kids Playground		- Child Chairs	
- Baby High Chairs			

Locations & Distances

- Locations & Distances

Cities

- City 1:	Agios Sostis 5 km	- City 2:	Kalamaki 4 km
- City 3:	Zakynthos City 8 km		

Accommodation Fact Sheet

Denise Beach Hotel and Apartments

Laganas
29 092, Laganas, Zakynthos, Greece
Phone: +30 26950 52 280 Fax: +30 26950 52 040
E-mail: info@denisebeach.gr
Website: www.denisebeach.gr
GIATA: 227888

Code: AMTSGR2IPI
Search Code: ZTH0171
Type: Hotel
Class: Standard
Local Rating: 4 Star
Featured Rating: 4 Star

Destination: Ionian Islands -Zakynthos
Handling: MTS Incoming Greece -Zakinthos
Group:
Chain:
Owner: BOURGIEZIS AXTEE

Lat: 37.719953643758274
Lng: 20.861125070845333



Kids playground



reception

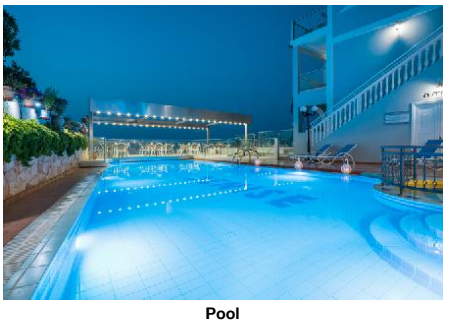

Pool

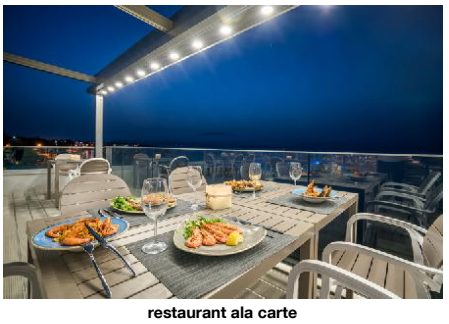

restaurant ala carte



small pool

Recreation Area
- Beach: Laganas Beach

Public Transport
- Public Bus Stop: 200 m
- Taxi Stand: 300 m

Sport Locations
- Water Activities: 500 m

Medical Locations
- Hospital: 15 km
- Pharmacy: 1 km
- Doctor: 15 km

Other Locations
- Tourist Center: 300 m
- Restaurants/Bars: 200 m
- Disco/Nightlife: 200 m
- Supermarket: 30 m
- Shopping Center: 300 m
- Attraction 1: Blue Caves 65 km
- Attraction 2: Marathonisi Island 5 mi
- Attraction 3: Shipwreck View 45 km

Object Information

- Object Information

Property
- Construction Year: 1995
- Last Renovation: 2017
- No. Buildings: 3
- No. Floors (max): 3
- Total Units/Rooms: 95
- Garden
- Terrace

Reception
- Reception: 12:00 - 00:00
- Languages Spoken: English

Policies
- Check-In Time: 14:00
- Check-Out Time: 12:00
- Payment Type: American Express, Diners Club, Euro/Master Card, Visa Card
- Pets Allowed: No
- Smoking Allowed: In Signed Areas

Themes

- Themes

Hotel Type
- Resort Hotel

Incidents & Errata

Errata

Impozit plătibil la nivel local	type: eco tax Currency: EUR charge cycle: per Room per Night 01.01.2024

Points of interest (Laganas)

Main Locations

Main Airport: Zakinthos Airport (Distance 5.00Km, 10.00min)

Accommodation Fact Sheet

Denise Beach Hotel and Apartments

Laganas
29 092, Laganas, Zakynthos, Greece
Phone: +30 26950 52 280 Fax: +30 26950 52 040
E-mail: info@denisebeach.gr
Website: www.denisebeach.gr
GIATA: 227888

Code:	AMTSGR2IPI
Search Code:	ZTH0171
Type:	Hotel
Class:	Standard
Local Rating:	4 Star
Featured Rating:	4 Star

Destination:	Ionian Islands -Zakynthos
Handling:	MTS Incoming Greece -Zakinthos
Group:	
Chain:	
Owner:	BOURGIEZIS AXTEE

Lat:	37.719953643758274
Lng:	20.861125070845333



Standard Studio



Standard Studio



Semi - Basement



Semi - Basement



Semi - Basement

Accommodation Fact Sheet

Denise Beach Hotel and Apartments

Laganas
29 092, Laganas, Zakynthos, Greece
Phone: +30 26950 52 280 Fax: +30 26950 52 040
E-mail: info@denisebeach.gr
Website: www.denisebeach.gr
GIATA: 227888

Code:	AMTSGR2IPI	Destination:	Ionian Islands -Zakynthos		
Search Code:	ZTH0171	Handling:	MTS Incoming Greece -Zakinthos		
Type:	Hotel	Group:			
Class:	Standard	Chain:			
Local Rating:	4 Star	Owner:	BOURGIEZIS AXTEE	Lat:	37.719953643758274
Featured Rating:	4 Star			Lng:	20.861125070845333



Semi - Basement

Accommodation Stock Sheet

Denise Beach Hotel and Apartments

Laganas
29 092, Laganas, Zakynthos, Greece
Phone: +30 26950 52 280 Fax: +30 26950 52 040
E-mail: info@denisebeach.gr
Website: www.denisebeach.gr
GIATA: 227888

Code: AMTSGR2IPI
Search Code: ZTH0171
Type: Hotel
Class: Standard
Local Rating: 4 Star
Featured Rating: 4 Star

Destination: Ionian Islands -Zakynthos
Handling: MTS Incoming Greece -Zakinthos
Group:
Chain:
Owner: BOURGIEZIS AXTEE

Lat: 37.719953643758274
Lng: 20.861125070845333

Image Route:

http://tkimages.axisdata.net/ImageConverter.php?size=display&height=300&hotel=AMTSGR2IPI&filename=AMTSGR2IPI_719168.jpg - Double room
http://tkimages.axisdata.net/ImageConverter.php?size=display&height=300&hotel=AMTSGR2IPI&filename=AMTSGR2IPI_719174.jpg - Beach
http://tkimages.axisdata.net/ImageConverter.php?size=display&height=300&hotel=AMTSGR2IPI&filename=AMTSGR2IPI_719178.jpg - double room
http://tkimages.axisdata.net/ImageConverter.php?size=display&height=300&hotel=AMTSGR2IPI&filename=AMTSGR2IPI_719182.jpg - double room
http://tkimages.axisdata.net/ImageConverter.php?size=display&height=300&hotel=AMTSGR2IPI&filename=AMTSGR2IPI_719188.jpg - Restaurant
http://tkimages.axisdata.net/ImageConverter.php?size=display&height=300&hotel=AMTSGR2IPI&filename=AMTSGR2IPI_719192.jpg - Apartment
http://tkimages.axisdata.net/ImageConverter.php?size=display&height=300&hotel=AMTSGR2IPI&filename=AMTSGR2IPI_719194.jpg - Bathroom
http://tkimages.axisdata.net/ImageConverter.php?size=display&height=300&hotel=AMTSGR2IPI&filename=AMTSGR2IPI_719200.jpg - Hotel entrance
http://tkimages.axisdata.net/ImageConverter.php?size=display&height=300&hotel=AMTSGR2IPI&filename=AMTSGR2IPI_719212.jpg - Restaurant
http://tkimages.axisdata.net/ImageConverter.php?size=display&height=300&hotel=AMTSGR2IPI&filename=AMTSGR2IPI_719216.jpg - Bar
http://tkimages.axisdata.net/ImageConverter.php?size=display&height=300&hotel=AMTSGR2IPI&filename=AMTSGR2IPI_719218.jpg - Kids playground
http://tkimages.axisdata.net/ImageConverter.php?size=display&height=300&hotel=AMTSGR2IPI&filename=AMTSGR2IPI_719220.jpg - reception
http://tkimages.axisdata.net/ImageConverter.php?size=display&height=300&hotel=AMTSGR2IPI&filename=AMTSGR2IPI_719222.jpg - Pool
http://tkimages.axisdata.net/ImageConverter.php?size=display&height=300&hotel=AMTSGR2IPI&filename=AMTSGR2IPI_719224.jpg - restaurant ala carte
http://tkimages.axisdata.net/ImageConverter.php?size=display&height=300&hotel=AMTSGR2IPI&filename=AMTSGR2IPI_719226.jpg - small pool
http://tkimages.axisdata.net/ImageConverter.php?size=display&height=300&hotel=AMTSGR2IPI&filename=AMTSGR2IPI_1249182.jpg - Standard Studio
http://tkimages.axisdata.net/ImageConverter.php?size=display&height=300&hotel=AMTSGR2IPI&filename=AMTSGR2IPI_1249186.jpg - Standard Studio
http://tkimages.axisdata.net/ImageConverter.php?size=display&height=300&hotel=AMTSGR2IPI&filename=AMTSGR2IPI_1249192.jpg - Semi - Basement
http://tkimages.axisdata.net/ImageConverter.php?size=display&height=300&hotel=AMTSGR2IPI&filename=AMTSGR2IPI_1249194.jpg - Semi - Basement
http://tkimages.axisdata.net/ImageConverter.php?size=display&height=300&hotel=AMTSGR2IPI&filename=AMTSGR2IPI_1249198.jpg - Semi - Basement
http://tkimages.axisdata.net/ImageConverter.php?size=display&height=300&hotel=AMTSGR2IPI&filename=AMTSGR2IPI_1249202.jpg - Semi - Basement